CORPORATE WEAR

BUSINESS · GASTRO · MEDICAL · WORKWEAR

De artikelen van de volgende merken zijn opgenomen in de catalogus:

GX6

www.blauer-engel.de/uz195

This printed matter has been awarded the Blue Angel.

FSC
www.fsc.org
RECYCLED
Paper made from recycled material
FSC® C011984

ICONS

MATERIAAL/PRODUCTIE

Minder vervuilende productie
De REACH-verordening van de EU is wettelijk bindend en wordt daarom niet expliciet op het artikel weergegeven.

Gerecyclede materialen
Het symbool voor (proportioneel) gerecycled materiaal wordt gegeven aan alle artikelen die gecertificeerd zijn volgens een erkende recyclingstandaard, zoals RCS 100, RCS Blended en GRS.

Organisch Katoen
Alle artikelen met het symbool voor biologisch katoen zijn gecertificeerd volgens een van de erkende normen voor biologisch katoen. Deze omvatten GOTS, OCS 100, OCS Blended en EU Ecolabel, evenals OEKO-TEX®, ORGANIC COTTON. Gecertificeerd biologisch katoen in omschakeling valt ook onder dit symbool.

Fairtrade
Artikelen die gemaakt zijn van katoen met FAIRTRADE-certificering worden gemarkeerd met het officiële FAIRTRADE COTTON-zegel. Deze standaard heeft als doel de sociale en milieuomstandigheden in de katoenteelt te verbeteren. Fairtrade is een van de bekendste duurzaamheids-keurmerken ter wereld. We markeren artikelen met het keurmerk in plaats van een pictogram.

Eerlijke arbeidsomstandigheden in de textielproductie
Alle artikelen met het Fair Working Conditions-symbool zijn gecertificeerd volgens een norm voor naleving of verbetering van de sociale omstandigheden in de toeleveringsketen. Dit omvat fabriekscertificaten volgens de Fair Wear en amfori BSCI gedragscode, normen die voldoen aan SA 8000, Wrap, de Fair Labor Association en OEKO-TEX® STeP / OEKO-TEX® MADE IN GREEN. Informatie op aanvraag.

LABEL

Tear Away (nek-) label / uitneembaar

Geen (nek-) label

ONDERHOUDSINSTRUCTIES

Non iron / Strijk vrij

Easy iron / Makkelijk te strijken

Kreukbestendig

Easy Care / Makkelijk in onderhoud

Wasbaar

Geschikt voor industriële was

HOGE ZICHTBAARHEID

High-Vis (hoge zichtbaarheid)

Reflecterende elementen

MADE IN

Made in EU

SPECIALE FUNCTIES

Afneembare capuchon

Anti-bacterieel

Anti-pilling

Ademend

Echt leder

Vochtregulerende eigenschappen

Grotere maten

Schoenen met tip-bescherming

Snel drogend

Stretch

Sublimeerbaar

UV-bestendig

Toegang voor veredeling

Verzegelde/getapete naden

Waterafstotend

Waterdicht

Omkeerbaar

Winddicht

INHOUD

01

BASICS

7 T-Shirts
13 Polo Shirts
19 Sweat
28 Jassen, Bodywarmers e.d. & Fleece
33 Accessoires

02

BUSINESS

45 Hemden & Blouses
50 Hemden & Blouses Oxford
57 Hemden & Blouses Popelin
66 Hemden & Blouses Stretch
71 Hemden & Blouses Twill
72 Collecties
103 Truien & Gebreide vesten
110 Broeken
112 Accessoires

03

GASTRONOMIE

117 Bistroschorten
132 Bavetschorten
152 Hemden & Blouses
161 Jassen & Ondervest / Hesjes
165 Koksjassen
175 Koksbroeken
177 Mutsen & Accessoires

04

SCHOONHEID & MEDISCH

189 Tunieken & Co.
199 Accessoires

05

WERKKLEDING

201 Werkkleding Concept
210 T-Shirts & Polo Shirts
219 Sweat & Fleece
224 Jassen & Ondervest / Hesjes
234 Broeken & shorts
242 Schoenen
245 Accessoires

06

WORKWEAR - HI-VIS

249 Collecties
261 Veiligheidsjassen
281 T-Shirts & Polo Shirts
285 Sweat & Fleece
287 Jassen & Broeken
297 Accessoires

Alle vermelde catalogusprijzen in Euro/stuk inclusief BTW. - geldig tot 31/12/2026.
Prijzen zijn onder voorbehoud van wijzigingen en zetfouten.
Verdere belangrijke informatie is te vinden op cataloguspagina 298.



1



Basics

T-SHIRTS 7
POLO SHIRTS 13
SWEAT 19
JASSEN, BODYWARMERS E.D. & FLEECE 28
ACCESSOIRES 33



STEDMAN.



>3XL

S7000 | ST7000 **Unisex Lux T-Shirt**

100% Katoen

XS, S, M, L, XL, XXL, 3XL, 4XL, 5XL

180 g/m² Stedman®

XS, S, M, L, XL, XXL, 3XL, 4XL, 5XL

BLACK OPAL | GREY HEATHER | NAVY BLUE | WHITE

XS, S, M, L, XL, XXL, 3XL

BLUE MIDNIGHT | BOTTLE GREEN | BRIGHT ROYAL | DARK DENIM HEATHER
DARK GREY HEATHER | KELLY GREEN | ORANGE | SCARLET RED
SLATE GREY (SOLID) | SUNFLOWER YELLOW

100% ringgesponnen, gekamd katoen (single jersey) | Unisex T-shirt met ronde hals | Met zoom aan de zijkant | Geweven premium groot etiket in de hals | Scheurlabel in de zijnaad

Price	1		10
from	9,87	8,64	8,08



mantis



Label

P01 | M01 **Men´s Essential T**

100% Katoen

XS, S, M, L, XL, XXL, 3XL, 4XL

160 g/m² Mantis

XS, S, M, L, XL, XXL, 3XL, 4XL

BLACK | WHITE

XS, S, M, L, XL, XXL, 3XL

BURGUNDY | CHARCOAL GREY MELANGE | FOREST GREEN | HEATHER GREY MELANGE
KELLY GREEN | MUSTARD | NATURAL | NAVY
RED | ROYAL | SKY BLUE | SOFT OLIVE
SOFT PINK

Biologische of in omschakeling naar biologische katoen | Single jersey | Moderne pasvorm | Fijne smalle hals rib | Tweelingnaaldzoom | Rechte zoom | Zorglabel gemaakt van biologisch katoen | Afscheurbaar neklabel

Price	1		10
from	10,43	9,41	9,03



ROLY



Label

>3XL

RY6502 | CA6502 **Men´s Dogo Premium T-Shirt**

100% Katoen (Heather Grey: 85% Katoen / 15% Viscose)

S, M, L, XL, XXL, 3XL, 4XL, 5XL

170 g/m² Roly

S, M, L, XL, XXL, 3XL, 4XL, 5XL

BLACK 02 | BOTTLE GREEN 56 | HEATHER GREY 58
NAVY BLUE 55 | RED 60 | ROYAL BLUE 05
WHITE 01

S, M, L, XL, XXL, 3XL

ARMY GREEN 15 | CHOCOLATE 87 | DARK LEAD 46
DENIM BLUE 86 | EBONY 231 | GARNET RED 57
GRASS GREEN 83 | IRISH GREEN 24 | LIGHT PINK 48
LIME YELLOW 118 | NATURAL 29 | OASIS GREEN 114
OCEAN BLUE 100 | ORANGE 31 | ORCHID 230
PURPLE 71 | ROSETTE 78 | SAND 07
SKY BLUE 10 | STONE GREY 108 | TROPICAL GREEN 216
TURQUOISE 12 | VENTURE GREEN 152 | WALNUT 67
YELLOW 03

Single jersey | T-shirt korte mouwen | Vier-laags ronde hals kraag | Doorlopende nekband van schouder tot schouder | Zijnaden | Afscheurbaar etiket

Price	1		10
from	5,30	4,74	4,57

*Prijzen waren bij het ter perse gaan nog niet beschikbaar.



STEDMAN®

NEW COLOUR

S140 | ST2000 Classic-T Unisex

100% Katoen (Grey Heather: 85% Katoen / 15% Viscose)
XXS, XS, S, M, L, XL, XXL, 3XL, 4XL, 5XL
155 g/m² Stedman®

XXS, XS, S, M, L, XL, XXL, 3XL, 4XL, 5XL

ASH (HEATHER)	BLACK OPAL	BLUE MIDNIGHT
BORDEAUX	BOTTLE GREEN	BRIGHT ROYAL
GOLD	GREY HEATHER	KELLY GREEN
KIWI GREEN	MARINA BLUE	MILITARY GREEN
NATURAL	NAVY BLUE	ORANGE
SAND	SCARLET RED	SLATE GREY (SOLID)
SUNFLOWER YELLOW	SWEET PINK	TEAL
WHITE		

XXS, XS, S, M, L, XL, XXL, 3XL

BRIGHT LIME	BRILLIANT ORANGE	BURGUNDY RED
DARK CHOCOLATE	DEEP BERRY	DENIM BLUE
HUNTERS GREEN	LIGHT BLUE	OCEAN BLUE
REAL GREY	SOFT GREY	YELLOW

Uniseks | Ringgesponnen katoen | Schouder aan schouder geplakt | Buisvormig | Wasbaar tot 40 ° C

Price	1		10
from	5,93	5,13	4,74





STEDMAN®

NEW COLOUR

S141 | ST2600 Classic-T Women

100% Katoen (Grey Heather: 85% Katoen / 15% Viscose)
XS, S, M, L, XL, XXL, 3XL
155 g/m² Stedman®

XS, S, M, L, XL, XXL, 3XL

ASH (HEATHER)	BLACK OPAL	BLUE MIDNIGHT
BORDEAUX	BOTTLE GREEN	BRIGHT ROYAL
GOLD	GREY HEATHER	KELLY GREEN
KIWI GREEN	MARINA BLUE	MILITARY GREEN
NATURAL	NAVY BLUE	ORANGE
REAL GREY	SAND	SCARLET RED
SLATE GREY (SOLID)	SOFT GREY	SUNFLOWER YELLOW
SWEET PINK	TEAL	WHITE

XS, S, M, L, XL, XXL

BRIGHT LIME	BRILLIANT ORANGE	BURGUNDY RED
DARK CHOCOLATE	DEEP BERRY	DENIM BLUE
HUNTERS GREEN	LIGHT BLUE	OCEAN BLUE
YELLOW		

Klassieke bestseller | Ringgesponnen katoen | Halsboord | Zijnaden | Wasbaar tot 40 ° C | Nauwsluitend

Price	1		10
from	5,93	5,13	4,74



Een ruimere keuze aan artikelen is online beschikbaar.



JHK T-SHIRT

Label

JHK271 | TSULSCL **Ladies´ V-Neck Sicilia**

100% Katoen (Ash Melange: 95% Katoen / 5% Viscose)

S, M, L, XL

140 g/m² JHK

ASH MELANGE	BLACK	CARDINAL	CHOCOLATE
FUCHSIA	KHAKI	MINT GREEN	MUSTARD
PINK	PISTACHIO	RED	ROYAL BLUE
TANGERINE	TURQUOISE	WHITE	

Korte mouwen | V-hals | Kraag, mouwen en onderkant met ruwe randen | Single jersey

Price	1	10
Prices online*		



JHK T-SHIRT Curves





Label

JHK604 | CURVSPICO **Ladies´ Curves T-Shirt V-Neck**

100% Katoen (Grey Melange: 85% Katoen / 15% Viscose)

S (44), M (46), L (48), XL (50/52)

145 g/m² JHK

BLACK	FUCHSIA	GREY MELANGE	LIME
NAVY	RED	ROYAL BLUE	TURQUOISE
WHITE			

Korte mouwen | Single jersey | Dubbele steek in mouwen en onderkant | |

Price	1	10
Prices online*		



JHK T-SHIRT



Label

JHK270 | TSUAPICO **Urban V-Neck**

100% Katoen (Grey Melange: 85% Katoen / 15% Viscose), (Heather Kleuren: 65% Polyester / 35% Katoen), (Denim Heather: 60% Katoen / 40% Polyester)

S, M, L, XL, XXL

160 g/m² JHK

BLACK	BOTTLE GREEN HEATHER	BURGUNDY HEATHER
CHARCOAL HEATHER	DENIM HEATHER	FUCHSIA
GREY MELANGE	LAVENDER HEATHER	MUSTARD HEATHER
NAVY	RED	ROYAL BLUE
TURQUOISE HEATHER	WHITE	

Korte mouwen | Met zijnaden | 1x1 geribde kraag v-hals | Band van schouder tot schouder | Enzym wassen

Price	1	10
Prices online*		

*Prijzen waren bij het ter perse gaan nog niet beschikbaar.

miners mate
#my_pure_mate







Label

>3XL

MY112 | MY112 my pure mate - Unisex Tee

100% Katoen (Heather Grey: 90% Katoen / 10% Viscose)

XXS, XS, S, M, L, XL, XXL, 3XL, 4XL, 5XL

160 g/m²

Miners mate pure mate

XXS, XS, S, M, L, XL, XXL, 3XL, 4XL, 5XL

BLACK

XXS, XS, S, M, L, XL, XXL, 3XL

HEATHER GREY | MUSTARD | NAVY | RED | SOFT BLUE | SOFT OLIVE | WHITE

100% gekamd, ringgesponnen, Fairtrade-gecertificeerd biologisch katoen voor een glad oppervlak en een perfecte afwerking | Single jersey | Rechte snit met zijnaden voor een moderne pasvorm | Ingezette mouw | Modieus verhoogde schoudernaad voor extra comfort | 2x1 geribde kraag, kraagafwerking met extra sierstiksels | Afscheurbaar: het merklabel kan worden verwijderd, het drielaagse label met certificeringsinformatie kan worden behouden | Offset neutraal maatlabel aan de zijkant in de halsnaad

Price	1	10
from	15,73	13,48	12,58

Een ruimere keuze aan artikelen is online beschikbaar.











MYS110 | 2000 Unisex Tee

100% Katoen

4XL, 5XL, 6XL, 7XL, 8XL, 10XL, 12XL, 15XL

190 g/m² Miners mate supersize

ANTHRACITE | BLACK | CAMOUFLAGE | HEATHER GREY
NAVY | RED | ROYAL BLUE | WHITE

Rechte snit met zijnaden voor een comfortabele pasvorm | Ronde hals met geribde kraag | Neutraal maatlabel in kraag, opzij geplaatst | Ingezette mouw | Recht naaduiteinde | Verwijderbaar merklabel in de zijnaad | Zachte, elastische kwaliteit van jerseykatoen

Price	1	10
from	27,23	25,46











K504 | KK504 Fashion Fit Superwash® 60° Tee

65% Polyester / 35% Katoen

XS, S, M, L, XL, XXL, 3XL, 4XL

160 g/m² Kustom Kit

XS, S, M, L, XL, XXL, 3XL, 4XL

BLACK | NAVY | WHITE

XS, S, M, L, XL, XXL, 3XL

BLACK MELANGE | DARK GREY MARL | KHAKI | LIGHT GREY MARL
RED | ROYAL

1x1 geribbelde ronde hals | Boord op de hals en schouder in dezelfde stof | Tweelingnaaldzoom en manchetten | Kustom Kit scheur Superwash 60 ° c uit-scheurbaar neklabel | Wasbaar op 60 graden

Price	1	10
from	12,90	11,62	11,04











NM004 | NM004 Heavy Oversized Tee

100% Katoen

XS, S, M, L, XL, XXL, 3XL, 4XL, 5XL

300 g/m² New Morning Studios

BLACK | LIGHT ASPHALT | MAGNET | NAVY
OLIVE | SAND | WHITE

Oversized snit | Ronde halsuitsnijding | Korte ingezette mouwen

Price	1	10
from	24,15	21,66	20,93







S240 | ST2500 Classic-T Long Sleeve

100% Katoen (Grey Heather: 85% Katoen / 15% Viscose)

S, M, L, XL, XXL, 3XL

155 g/m² Stedman®

S, M, L, XL, XXL, 3XL

BLACK OPAL | GREY HEATHER | NAVY BLUE | WHITE

S, M, L, XL, XXL

BLUE MIDNIGHT | BRIGHT ROYAL | SCARLET RED | SLATE GREY (SOLID)

Ringgesponnen katoen | Schouder aan schouder geplakt | Buisvormig | Geen manchetten op mouwen | Wasbaar tot 40 ° C

Price	1	10
from	9,08	7,94	7,41

*Prijzen waren bij het ter perse gaan nog niet beschikbaar.





HRM106 | 106 **Men´s Premium Highneck Longsleeve Tees**

100% Katoen
S, M, L, XL, XXL, 3XL, 4XL, 5XL, 6XL
200 g/m² HRM

BLACK | BOTTLE GREEN | DARK GREY | NAVY | STONE | WHITE

Stijlvol uitgesneden T-shirt met hoge hals en lange mouwen | Gemaakt van 100% ringgesponnen, gekamd katoen van hoge kwaliteit (interlockstof) | Comfortabel gevoel | Zonder label

Price	1	📦	10 📦
from	26,62	25,29	23,96





HRM206 | 206 **Women´s Premium Highneck Longsleeve Tees**

100% Katoen
XS, S, M, L, XL, XXL, 3XL
200 g/m² HRM

BLACK | BOTTLE GREEN | DARK GREY | NAVY | STONE | WHITE

Stijlvol uitgesneden T-shirt met hoge hals en lange mouwen | Gemaakt van 100% ringgesponnen, gekamd katoen van hoge kwaliteit (interlockstof) | Comfortabel gevoel | Zonder label

Price	1	📦	10 📦
from	26,62	25,29	23,96





AQ070 | AQ070 **Men´s Marinière Coastal Long Sleeve Tee**

100% Katoen
S, M, L, XL, XXL
200 g/m² Asquith & Fox

WHITE/NAVY

Met een strakke wijde halslijn | Lange mouwen | Klassieke pasvorm

Price	1	📦	10 📦
from	30,49	30,49	30,49





AQ071 | AQ071 **Women´s Marinière Coastal Long Sleeve Tee**

100% Katoen
XS, S, M, L, XL
200 g/m² Asquith & Fox

WHITE/NAVY

Met een strakke wijde halslijn | Lange mouwen | Vrouwelijke pasvorm

Price	1	📦	10 📦
from	27,59	27,59	27,59

Een ruimere keuze aan artikelen is online beschikbaar.



KUSTOM KIT



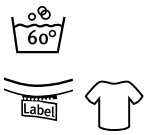

K412 | KK412 **Regular Fit Superwash® 60° Jersey Polo**

65% Polyester / 35% Katoen
S, M, L, XL, XXL
170 g/m² Kustom Kit

BLACK | CHARCOAL | NAVY | WHITE

Normale pasvorm | Superwash®-stof, 60° C | Bijpassende 1x1 geribbelde gebreide kraag en manchetten | Schuine bovenzak voorzien van een tussenvoering | Getapete nek en binnenkraag | Getapete schoudernaden | Enkelvoudig gestikte armsgaten en schouders | Omgeslagen zoom met dubbele stiksels | Afscheurbaar neketiket

Price	1		10
from	21,13	19,00	18,05



KUSTOM KIT





STRETCH

K732 | KK732 **Regular Fit Comfortec® V Neck Polo**

98% Katoen / 2% Elastaan
34 (XS/8), 36 (S/10), 38 (M/12), 40 (L/14), 42 (XL/16), 44 (XXL/18)
210 g/m² Kustom Kit

BLACK | WHITE

Reserve knoop | Versterkte halsboord | Zijsplitten | Mouwen met manchetten | Piqué materiaal | Tweeknoopssluiting | Wereldwijd Verantwoordelijk Gecertificeerde Productie (WRAP) gecertificeerde productie | |

Price	1		10
from	29,84	26,86	25,51



ASQUITH & FOX





AQ012 | AQ012 **Men´s Classic Fit Contrast Polo**

100% Katoen (Charcoal: 60% Katoen / 40% Polyester), (Heather Grey: 85% Katoen / 15% Viscose)
S, M, L, XL, XXL, 3XL
200 g/m² Asquith & Fox

BLACK/LIME | BLACK/ORANGE | BLACK/RED | BLACK/WHITE | CHARCOAL/HEATHER GREY | NAVY/RED | NAVY/WHITE | ROYAL/WHITE

100% ringgesponnen, gekamd katoen | Sieraccenten in contrasterende kleur

Price	1		10
from	20,81	20,81	20,81



HENBURY



W477 | H477 **Ladies´ Sleeveless Coolplus® Polo Shirt**

100% Polyester
XS, S, M, L, XL, XXL, 3XL
180 g/m² Henbury

BLACK | NAVY | WHITE

Micro-piqué | Coolplus® permanent vochtafvoerend garen | Normale pasvorm met smalle 4-knoopssluiting | Zonder mouwen | DTM-knopen | Dubbel gestikte zoom | Geribde kraag en armsgat | Zijsplitten | Figuurnaden aan de zijkant | Locker patch | Gemakkelijk onderhoud

Price	1		10
from	23,67	19,41	18,61



HENBURY







W105 | H105 **Long Sleeved Cotton Piqué Polo Shirt**

100% Katoen
S, M, L, XL, XXL
225 g/m² Henbury

BLACK | NAVY

Opstaande kraag voor vormbehoud | 1x1 elastische, smalle manchetten | Klassieke 3-knoopsluiting met hoornen knoopjes | Zijsplitten | Dubbel gestikte naden | Wereldwijd Verantwoordelijk Gecertificeerde Productie (WRAP) gecertificeerde productie

Price	1		10
from	28,97	23,74	22,77



ASQUITH & FOX





AQ030 | AQ030 **Men´s Classic Fit Long Sleeved Polo**

100% Katoen (Charcoal: 60% Katoen / 40% Polyester)
S, M, L, XL, XXL, 3XL, 4XL, 5XL
200 g/m² Asquith & Fox

BLACK | CHARCOAL | NAVY | WHITE

100% ringgesponnen, gekamd katoen | Klassieke pasvorm | Lange mouwen | Lichtgewicht

Price	1		10
from	22,75	22,75	22,75

*Prijzen waren bij het ter perse gaan nog niet beschikbaar.







STRETCH

NEW COLOUR

TJ1405 | 1405 **Men´s Luxury Stretch Polo**

95% Katoen / 5% Elastaan

S, M, L, XL, XXL, 3XL, 4XL, 5XL

215 g/m²

Tee Jays

S, M, L, XL, XXL, 3XL, 4XL, 5XL

BLACK | DARK GREY (SOLID) | NAVY | WHITE

S, M, L, XL, XXL, 3XL

CEMENT | CLAY | DARK OLIVE | DEEP GREEN | DEEP RED | DENIM | FLINT STONE | FOREST GREEN | ICE BLUE | INDIGO | KIT | LEAF GREEN | LIGHT BLUE | OCEAN BLUE | POWDER GREY | RED | SAGE | STONE | WINE | WOOD

Mini piqué | Maatwerk | Platte gebreide kraag met elastaan | Plat gebreide kraag | Dubbel voorgekrompen | Halsboord | Ringgesponnen biologisch katoen | Knopen met “Tee Jays”- branding | |

Price	1	📦	10 📦
from	40,73	37,41	36,28

Een ruimere keuze aan artikelen is online beschikbaar.

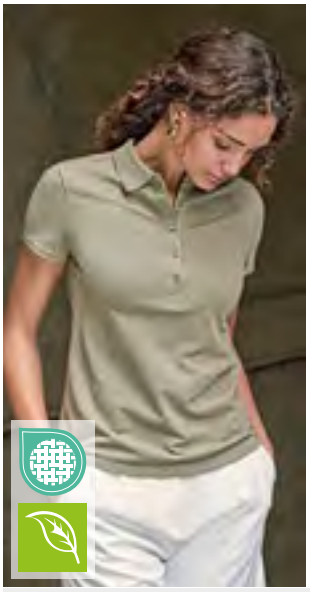



NEW COLOUR STRETCH

TJ145 | 145 **Women´s Luxury Stretch Polo**

95% Katoen / 5% Elastaan
S, M, L, XL, XXL, 3XL
215 g/m² Tee Jays

BLACK	CEMENT	CLAY
DARK GREY (SOLID)	DEEP GREEN	DEEP RED
DENIM	FOREST GREEN	ICE BLUE
INDIGO	KIT	LEAF GREEN
LIGHT BLUE	NAVY	OCEAN BLUE
RED	SAGE	STONE
WHITE	WINE	WOOD

Ringgesponnen gekamd biologisch katoen | Mini piqué | Maatwerk | Plat gebreide kraag | Dubbel voorgekrompen | Halsboord | Platte gebreide kraag met elastaan | Knopen met "Tee Jays"- branding | |

Price	1		10
from	40,73	37,41	36,28





STRETCH

TJ1407 | 1407 **Men´s Luxury Stripe Stretch Polo**

95% Katoen / 5% Elastaan
S, M, L, XL, XXL, 3XL
215 g/m² Tee Jays

BLACK/WHITE	DARK GREY (SOLID)/WHITE
NAVY/WHITE	WHITE/NAVY

Biologisch katoen | Platte gebreide kraag met elastaan | Mini pique | Dubbel voorgekrompen | Halsboord | Plat gebreide kraag | Knopen met "Tee Jays"- branding | | |

Price	1		10
from	40,73	37,41	36,28





STRETCH

TJ1409 | 1409 **Women´s Luxury Stretch V-Neck Polo**

95% Katoen / 5% Elastaan
S, M, L, XL, XXL, 3XL
215 g/m² Tee Jays

BLACK	NAVY	WHITE

Ringgesponnen gekamd biologisch katoen | Mini pique | Platte gebreide kraag met elastaan | Halsboord | V-hals | Mini pique | Dubbel voorgekrompen | Knopen met "Tee Jays"- branding |

Price	1		10
from	40,73	37,41	36,28





STRETCH

TJ1406 | 1406 **Men´s Luxury Stretch Long Sleeve Polo**

95% Katoen / 5% Elastaan
S, M, L, XL, XXL, 3XL
215 g/m² Tee Jays

BLACK	NAVY	WHITE

95% gekamd ringgesponnen katoen / 5% elastaan | Biologisch katoen | Lange mouwen met manchet | Mini pique | Plat gebreide kraag | Maatwerk | Dubbel voorgekrompen | Halsboord | Platte gebreide kraag met elastaan | Knopen met "Tee Jays"- branding |

Price	1		10
from	48,52	44,53	43,20





STRETCH

TJ146 | 146 **Women´s Luxury Stretch Long Sleeve Polo**

95% Katoen / 5% Elastaan
S, M, L, XL, XXL, 3XL
215 g/m² Tee Jays

BLACK	NAVY	WHITE

95% gekamd ringgesponnen biologisch katoen / 5% elastaan | Lange mouwen met manchet | Mini piqué | Maatwerk | Reinig afgewerkte 5-knopenlijst | Dubbel voorgekrompen | Halsboord | Platte gebreide kraag met elastaan | Knopen met "Tee Jays"- branding | |

Price	1		10
from	48,52	44,53	43,20

*Prijzen waren bij het ter perse gaan nog niet beschikbaar.

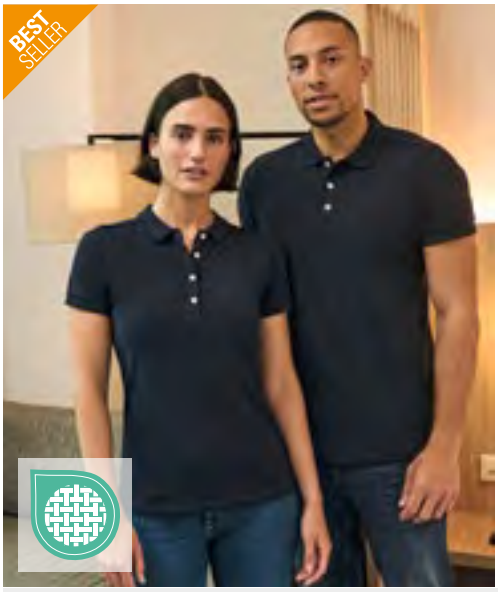



Z566 | R-566M-0 **Men's Fitted Stretch Polo**

95% Katoen / 5% Elastaan (Light Oxford: 88% Katoen / 7% Viscose / 5% Elastaan)
S, M, L, XL, XXL, 3XL
215 g/m² (White: 210 g/m²) Russell

AZURE BLUE | BLACK | BRIGHT ROYAL | BURGUNDY
CLASSIC RED | CONVOY GREY (SOLID) | FRENCH NAVY | FUCHSIA
LIGHT OXFORD (HEATHER) | SKY | WHITE

Zacht afgewerkt | Nauwaansluitend | Contrastknoppen | Korte bladkraag | Strook in dezelfde kleur stof langs de schoudernaad | Kortere zijsplitten met visgraatband | Modern, langer design

Price	1	10
from	29,69	24,95



L04441 | 04441 **Unisex Pacific Polo Shirt Longsleeve**

100% Katoen (Grey Melange: 85% Katoen / 15% Viscose)
XS, S, M, L, XL, XXL, 3XL, 4XL, 5XL
210 g/m² SOL´S

XS, S, M, L, XL, XXL, 3XL, 4XL, 5XL
BLACK | FRENCH NAVY | GREY MELANGE | RED
ROYAL BLUE 241 | WHITE

XS, S, M, L, XL, XXL
DENIM | KELLY GREEN | MOUSE GREY (SOLID) | PURE GREY

Gekamde ringgesponnen katoen | Comfortabele pasvorm | Lange mouwen | Gesneden en genaaid | Geribde kraag en manchetten met elastaan | Halsboord | Verstevigde sluiting met 2 parelmoeren knopen | Rechte bodem met versterkte zijsplitten | Reserveknoop genaaid op de binnenste zijnaad

Price	1	10
from	19,89	15,73





HRM501 | 501 **Men´s Luxury Polo**

100% Katoen
S, M, L, XL, XXL, 3XL, 4XL, 5XL, 6XL
180 g/m² HRM

S, M, L, XL, XXL, 3XL, 4XL, 5XL, 6XL
BLACK | DARK GREY | NAVY | WHITE

S, M, L, XL, XXL, 3XL, 4XL, 5XL
RED | ROYAL BLUE

Ring-gesponnen gekamde katoenen fijnmazige piqué met ringkammen | Modieuze, moderne pasvorm | Innovatieve kraagoplossing | Nekband en zijsplitten versterkt met keperband | Kraag en uiteinden van 1x1 ribbreisel | Knopenlijst met 3 knopen met HRM-detail (toon-in-toon) | Reserveonderzijde | Zonder label | geweven Fair4All-vlaglabel in de linkerzijnaad | Voorbehandeld tegen krimp en anti-pilling | Wasbaar tot 60 °C | BSCI gecertificeerde productie

Price	1	10
from	32,02	28,82





HRM601 | 601 **Women´s Luxury Polo**

100% Katoen
XS, S, M, L, XL, XXL, 3XL, 4XL, 5XL
180 g/m² HRM

BLACK | DARK GREY | NAVY | RED
ROYAL BLUE | WHITE

Ring-gesponnen gekamde katoenen fijnmazige piqué met ringkammen | Modieuze, moderne slim fit pasvorm | Innovatieve kraagoplossing | Nekband en zijsplitten versterkt met keperband | Kraag en uiteinden van 1x1 ribbreisel | Knopenlijst met 3 knopen met HRM-detail (toon-in-toon) | Reserveonderzijde | Zonder label | geweven Fair4All-vlaglabel in de linkerzijnaad | Voorbehandeld tegen krimp en anti-pilling | Wasbaar tot 60 °C | BSCI gecertificeerde productie

Price	1	10
from	32,02	28,82

Een ruimere keuze aan artikelen is online beschikbaar.

miners mate
#my_supersize_mate











MYS410 | 3100 **Unisex Polo**

100% Katoen

4XL, 5XL, 6XL, 7XL, 8XL, 10XL, 12XL, 15XL

220 g/m²

Miners mate supersize

ANTHRACITE | BLACK | HEATHER GREY | NAVY | RED | ROYAL BLUE | WHITE

Recht model voor een comfortabele lossere pasvorm | Offset geweven maatlabel aan de zijkant van de hals | Stevige polokraag met knoopsluiting in bijpassende kleur en drie knopen | Ingezette mouw | Rechte manchetten op mouwen en zoom | Verwijderbaar merklabel in de zijnaad | Zachte, elastische kwaliteit van piqué katoen

Price	1	📦	10 📦
from	43,03	41,31	40,22

*Prijzen waren bij het ter perse gaan nog niet beschikbaar.

Tee Jays

NEW







TJ6002 | 6002 **Polo Knit**

50% Wol / 50% Polyacryl
S, M, L, XL, XXL, 3XL

Tee Jays

BLACK | MOCHA | NAVY | PINE

30 graden wassen op wolprogramma | Pasvorm op maat | Volledig in de mode | Plat gebreide kraag | Italiaans merino/polyacrylgaren van hoge kwaliteit | Gebreide rib bij de zoom en manchetten

Price	1	📦	10 📦
from	82,47	75,72	73,47

Een ruimere keuze aan artikelen is online beschikbaar.




K337 | KK337 **Regular Fit Pique Sweatshirt**

80% Katoen / 20% Polyester
S, M, L, XL, XXL, 3XL
300 g/m² Kustom Kit

BLACK | DARK GREY | NAVY

Normale pasvorm | Piquéstof | Dubbelgelaagde volledig gestikte hals, manchet en boord | Achterkant van nek en jerseyband van binnenkant kraag in zelfde kleur | Deknaaddetail aan hals, manchet en boord | Dubbel gestikte armsgaten | Afscheurbaar neketiket

Price	1		10
from	30,93	27,83	26,43




K335 | KK335 **Regular Fit 1/4 Zip Sweatshirt**

80% Katoen / 20% Polyester
XS, S, M, L, XL, XXL, 3XL, 4XL
280 g/m² Kustom Kit

BLACK | DARK GREY | HEATHER GREY | NAVY

Herensweatshirt met 1/4-rits vooraan en cadet-kraag | Normale pasvorm | Effen gekleurde geweven band aan de binnenkant van de hals en de achterkant van de rits | Getapete schouders | Full needle rib dubbel gelaagde manchet en dubbelgestikte boord | Dubbellaagse kraag | Dubbel gestikte schouders en armsgaten | Zirkoonkleurige metalen ritssluiting en trekker | Afscheurbaar label | Bedekte rits voor verbeterde bedrukbaarheid | Full needle geribde boord en manchet voor modelherstel

Price	1		10
from	41,55	37,39	35,53




E2049N | 2049 **New Polo Sweater**

100% Katoen
S, M, L, XL, XXL, 3XL
320 g/m² Promodoro

BLACK | NAVY

Sweatshirt with polo-neck | Elastische manchetten, mouwen en onderboord | Molton geborsteld | Halsboord | 3 Knoopssluiting in de kleur van het shirt | Ringgesponnen gekamd katoen | Snit van schouder en mouw zijn beduidend verschillend dan artikel E2049 |

Price	1		10
from	57,52	55,30	53,22




L04043 | 04043 **Unisex Round-Neck Sweatshirt Authentic**

80% Katoen / 20% Polyester (Grey Melange: 93% Katoen / 7% Viscose)
XS, S, M, L, XL, XXL, 3XL
450 g/m² SOL´S

BLACK | GREY MELANGE

80% katoen / 20% gerecycleerd polyester | Fleece 450 | Ingezette mouw met verlaagde schouders | Geribbelde kraag, manchetten en zoom | Geribde inzetstukken aan de zijkant | Halsboord | Oversized snit | Gesneden en genaaid

Price	1		10
from	56,94	49,61	47,58




L03990 | 03990 **Unisex Polo Collar Sweatshirt Heritage**

100% Katoen (Grey Melange: 94% Katoen / 6% Viscose)
XS, S, M, L, XL, XXL, 3XL, 4XL, 5XL
320 g/m² SOL´S

BLACK | FRENCH NAVY | GREEN EMPIRE | GREY MELANGE | OFF WHITE

50% gerecycleerd katoen / 50% katoen | Badstof 320 | Polokraag | Verborgen lipje met drukknopen | 1X1 geribde manchetten met elastaan | Jersey-kraagstandaard | Gesneden en genaaid | Comfortabele snit | Zijsplitten

Price	1		10
from	42,91	37,36	35,84




JHK322 | SWRAECO **Unisex Classic Sweat Everest**

80% Katoen / 20% Polyester (Grey Melange: 63% Katoen / 21% Polyester / 16% Viscose)
XS, S, M, L, XL, XXL, 3XL
275 g/m² JHK

BUTTERCREAM | DARK GREY MELANGE | EUCALYPTUS | GREY MELANGE | NAVY | STEEL BLUE | WHITE

Biologisch katoen / gerecycleerd polyester | Uniseks | Ronde hals | Raglan mouw | Dubbel stiksel op kraag, manchetten en tailleband | 2x1 rib met elastaan in kraag, manchetten en tailleband

Price	1		10
	Prices online*		

*Prijzen waren bij het ter perse gaan nog niet beschikbaar.





TJ5504 | 5504 **Ribbed Interlock Crew Neck**

80% Katoen / 20% Polyester
S, M, L, XL, XXL, 3XL
365 g/m² Tee Jays

BLACK | DARK GREY (SOLID) | NAVY

Ringgesponnen katoen | Geribbelde interlock | Ronde halsuitsnijding | Geribbeld met elastaan | Visgraat nektape | Geribbeld met platte achterkant

Price	1	📦	10📦
from	53,39	49,01	47,53





TJ5506 | 5506 **Ribbed Interlock Half Zip**

80% Katoen / 20% Polyester
S, M, L, XL, XXL, 3XL
365 g/m² Tee Jays

BLACK | DARK GREY (SOLID) | NAVY

Ringgesponnen katoen | Geribbelde interlock | Halve rits | Geribbeld met elastaan | Visgraat nektape | Geribbeld met platte achterkant | SBS-rits

Price	1	📦	10📦
from	67,95	62,36	60,50





W842 | H842 **Unisex Sustainable 1/4 Zip Sweatshirt**

60% Katoen / 40% Polyester
XS, S, M, L, XL, XXL, 3XL, 4XL
300 g/m² Henbury

BLACK | HEATHER GREY | NAVY

Geregenereerde katoen / Gerecycleerd polyester | Teruggeborstelde fleece | Normale pasvorm | Voorste schoudernaad | Ingezette mouwen | Halsboord aan de achterkant | Metalen 1/4 rits | Paspelzakken aan de zijkant met rits | Geribbelde manchetten en zoom | Kraag in dezelfde stof | Verwijderbaar Henbury-etiket | Bio-afbreekbare plastic tassen | Er kunnen kleurverschillen optreden tussen de verschillende batches

Price	1	📦	10📦
from	50,82	41,65	39,98





UT24002 | UT24002 **Unisex Sweat Jacket**

60% Katoen / 40% Polyester
XS, S, M, L, XL, XXL, 3XL
280 g/m² Utopic

BLACK | NAVY

100% geregenereerde stof | Gerecycleerd katoen en polyester | Uniseks | Pluche aan de binnenkant | Volledige ritssluiting

Price	1	📦	10📦
from	29,28	27,93	25,65





MYS510 | 1000 **Unisex Sweatshirt**

70% Katoen / 30% Polyester
4XL, 5XL, 6XL, 7XL, 8XL, 10XL, 12XL, 15XL
300 g/m² Miners mate supersize

ANTHRACITE | BLACK | HEATHER GREY | NAVY

Rechtere snit voor een comfortabele pasvorm | De binnenkant is pluizig en zacht geborsteld | Stoffen versteviging | Offset geweven maatlabel aan de zijkant van de hals | Elastische geribde kraag | Ingezette mouw | Elastische geribde manchet en naaduiteinden | Verwijderbaar merklabel in de zijnaad | Zachte en stevige sweatkwaliteit

Price	1	📦	10📦
from	56,31	51,62	48,40





MYS710 | 1900 **Unisex Zip-Jacket**

70% Katoen / 30% Polyester
4XL, 5XL, 6XL, 7XL, 8XL, 10XL, 12XL, 15XL
300 g/m² Miners mate supersize

ANTHRACITE | BLACK | CAMOUFLAGE | HEATHER GREY | NAVY | RED | ROYAL BLUE

Rechtere snit voor een comfortabele pasvorm | De binnenkant is pluizig en zacht geborsteld | Ongevoerde tweelaagse capuchon | Ronde trekkoorden in bijpassende kleur op de capuchon | Stoffen versteviging | Offset geweven maatlabel aan de zijkant van de hals | Zelfde kleur ritssluiting | Patch kangoeroezak | Ingezette mouw | Mouwen en naaduiteinden met geribde boorden | Verwijderbaar merklabel in de zijnaad

Price	1	📦	10📦
from	71,27	65,34	61,25



Just Hoods AWDis







NEW COLOUR



JH001 | JH001 **College Hoodie**

80% Katoen / 20% Polyester (Smoke Kleuren: 70% Katoen / 30% Polyester), (Charcoal (Heather), Graphite Heather: 52% Katoen / 48% Polyester), (Heather Grey: 75% Katoen / 25% Polyester)

XS, S, M, L, XL, XXL, 3XL, 4XL, 5XL

280 g/m²

Just Hoods

XS, S, M, L, XL, XXL, 3XL, 4XL, 5XL

ARCTIC WHITE	BABY PINK	BOTTLE GREEN	BURGUNDY	CHARCOAL (HEATHER)	DEEP BLACK	FIRE RED	HEATHER GREY	JET BLACK
NEW FRENCH NAVY	OXFORD NAVY	PURPLE	ROYAL BLUE	SAPPHIRE BLUE	SKY BLUE			

XS, S, M, L, XL, XXL, 3XL

AIRFORCE BLUE	APPLE GREEN	ASH (HEATHER)	ATLANTIC BLUE	BLACK SMOKE	BRICK RED	BRIGHT ROYAL	BUBBLEGUM PINK	BURGUNDY SMOKE
BURNT ORANGE	CACTUS GREEN	CANDYFLOSS PINK	CARAMEL LATTE	CARAMEL TOFFEE	CHOCOLATE FUDGE BROWNIE	CITRUS	COMBAT GREEN	CORNFLOWER BLUE
CRANBERRY	DEEP SEA BLUE	DENIM BLUE	DESERT SAND	DIGITAL LAVENDER	DUSTY BLUE	DUSTY GREEN	DUSTY LILAC	DUSTY PINK
DUSTY PURPLE	DUSTY ROSE	EARTHY GREEN	FESTIVAL FUCHSIA	FOREST GREEN	GINGER BISCUIT	GOLD	GRAPHITE HEATHER	HAWAIIAN BLUE
HOT CHOCOLATE	HOT PINK	ICE BLUE	INK BLUE	JADE	KELLY GREEN	KHAKI	LAGOON BLUE	LAVENDER
LIGHT ORANGE	LILAC	LIME GREEN	LIPSTICK PINK	MAGENTA MAGIC	MOCHA BROWN	MOONDUST GREY (SOLID)	MOSS GREEN	MUSTARD
NATURAL CLAY	NATURAL STONE	NAVY SMOKE	NUDE	OLIVE GREEN	ORANGE CRUSH	PEACH PERFECT	PEPPERMINT	PINA COLADA
PINKY PURPLE	PISTACHIO GREEN	PLATINUM GREY	PLUM	PUMPKIN PIE	RAINFOREST GREEN	RED HOT CHILLI	RED RUST	SEAFOAM
SHARK GREY	SHERBET LEMON	SOFT RED	SPRING GREEN	STEEL GREY (SOLID)	STORM GREY (SOLID)	SUN YELLOW	TEAL	TROPICAL BLUE
TRUE VIOLET	TURQUOISE SURF	ULTRA VIOLET	VANILLA MILKSHAKE	WILD MULBERRY				

Ontspannen pasvorm | Dubbellaagse kap | Kangoeroezak | Ronde trekkoorden | Geribbelde manchetten en zoom | Geborstelde fleece aan de binnenzijde | Tweedraads gestikte boord | 100% katoenen stof | Afscheurbaar etiket

Price	1	10
	Prices online*	

*Prijzen waren bij het ter perse gaan nog niet beschikbaar.







NEW COLOUR

Label

P128 | M128 Flash Dance Sweat

80% Katoen / 20% Polyester (Heather Grey Melange: 71% Katoen / 21% Polyester / 8% Viscose)

S, M, L, XL

280 g/m² Mantis

BLACK | HEATHER GREY MELANGE

Biologische of in omschakeling naar biologische katoen / gerecycleerde polyester (rPET) | Badstof | Losse pasvorm | Ruwe boord aan de hals | Brede, off-shoulder halslijn | ¾ lengte, opgerolde mouwen | Rechte zoom | Raglanmouwen | Afscheurlabel

Price	1		10
from	30,54	27,56	26,45







Label

JH305 | JH305 Women's Relaxed Hoodie

80% Katoen / 20% Polyester (Heather Grey: 75% Katoen / 25% Polyester)

XS, S, M, L, XL, XXL

280 g/m² Just Hoods

DEEP BLACK | HEATHER GREY | NEW FRENCH NAVY

Ringgesponnen katoen | Ontspannen pasvorm | Geen trekkoorden | Dubbellaagse kap | Geribbelde manchetten en zoom met splitten aan de zijkant | Geborstelde fleece aan de binnenzijde | Dubbel gestikte naden | 100% katoenen stof | Afscheurbaar etiket

Price	1		10
Prices online*			







Label

3XL

JH125 | JH125 Signature Heavyweight Zoodie

70% Katoen / 30% Polyester (Heather Grey: 60% Katoen / 40% Polyester)

XS, S, M, L, XL, XXL, 3XL, 4XL, 5XL

440 g/m² Just Hoods

XS, S, M, L, XL, XXL, 3XL, 4XL, 5XL

DEEP BLACK

XS, S, M, L, XL, XXL, 3XL

EARTHY GREEN | HEATHER GREY | NATURAL STONE | NEW FRENCH NAVY | SOLID CHARCOAL

Ringgesponnen katoen | 10% gerecycleerd polyester | Oversized pasvorm | zwaargewicht | Dubbele stoffen kap met drie panelen | YKK-ritssluiting met dubbele uiteinden | Geen trekkoorden | Geribbelde manchetten en zoom | Geborstelde fleece aan de binnenzijde | Afscheurbaar etiket | 100% katoenen stof

Price	1		10
Prices online*			







Label

P04 | M04 Essential Hoodie

81% Katoen / 19% Polyester

XS, S, M, L, XL, XXL, 3XL

280 g/m² Mantis

BLACK | BURGUNDY | HEATHER GREY MELANGE | NATURAL | NAVY | SOFT OLIVE | SOFT PINK

Biologische of in omschakeling naar biologische katoen / gerecycled polyester (rPET) | Geborstelde fleece | Uniseks stijl | Ingezette mouwen | Dubbellaagse capuchon | Ronde effen trekkoorden met metalen uiteinden | Metalen oogjes | Effen visgraat nekband in dezelfde kleur | Locker patch in de nek | Ribboord aan manchetten en onderboord | Kangoeroezakje | Afscheurbaar neklabel | Zorglabel met QR-code om de toeleveringsketen te volgen en de positieve impact van biologisch kopen te controleren | Zorglabel gemaakt van biologisch katoen

Price	1		10
from	46,10	44,53	41,96

Een ruimere keuze aan artikelen is online beschikbaar.







Label

MY612 | MY612 my pure mate - Unisex Hoody

Effen kleuren: 80% Katoen / 20% Polyester; Heather Grey: 75% Katoen / 15% Polyester / 10% Viscose

XXS, XS, S, M, L, XL, XXL, 3XL

300 g/m²

Miners mate pure mate

XXS, XS, S, M, L, XL, XXL, 3XL, 4XL, 5XL

BLACK

XXS, XS, S, M, L, XL, XXL, 3XL

HEATHER GREY | NAVY | RED | WHITE

Gekamd, ringgesponnen, Fairtrade-gecertificeerd biologisch katoen en gerecycleerd polyester | Drielaags sweatshirtmateriaal met 100% Fairtrade-gecertificeerd biologisch katoen voor geweldige printresultaten | Eigentijdse snit met brede naad voor een modern ontwerp | Binnenin geborsteld voor een zacht, comfortabel gevoel | Inzetmouwen met 2x1 geribde manchetten | Modieus verhoogde schoudernaad voor extra comfort | Capuchon met drie panelen voor een geweldige afwerking op het middelste paneel | Breed, koord in bijpassende kleur | Verborgen halsnaad | Zakken op de zijkant geplaatst voor een zo groot mogelijk printoppervlak vooraan | Afscheurbaar: het merklabel kan worden verwijderd, het drielaagse label met certificeringsinformatie kan worden behouden | Offset neutraal maatlabel aan de zijkant in de halsnaad | |

Price	1		10
from	54,86	47,02	43,87

*Prijzen waren bij het ter perse gaan nog niet beschikbaar.



STEDMAN.





S4400 | ST4400 Classic Hoodie Unisex

80% Katoen / 20% Polyester (Grey Heather: 70% Katoen / 30% Polyester)
XS, S, M, L, XL, XXL, 3XL, 4XL, 5XL
280 g/m² Stedman®

BLACK OPAL	BLUE MIDNIGHT	BORDEAUX	BOTTLE GREEN
BRIGHT ROYAL	GREY HEATHER	NATURAL	NAVY BLUE
SCARLET RED	SLATE GREY (SOLID)	WHITE	

Uniseks | Met een dubbellaagse capuchon | Elastische binding aan manchetten en zoom | Dik rond trekkoord met metalen uiteinden en bijpassende oogjes |

Price	1		10
from	36,45	31,90	29,81



STEDMAN.





S4500 | ST4500 Classic Zip Hoodie

80% Katoen / 20% Polyester (Grey Heather: 70% Katoen / 30% Polyester)
XS, S, M, L, XL, XXL, 3XL, 4XL, 5XL
280 g/m² Stedman®

BLACK OPAL	BLUE MIDNIGHT	BORDEAUX	BOTTLE GREEN
BRIGHT ROYAL	GREY HEATHER	NAVY BLUE	SCARLET RED
SLATE GREY (SOLID)	WHITE		

Hoogwaardige SBS-ritssluiting middenvoor, volledig weggewerkt | Tone-on-tone nekband | Halve maan middenachter | Geweven maatlabel in de halslijn | Verwijderbaar waslabel in de zijnaad | Elastische manchetten en zoom | Dikke, ronde tone-in-tone trekkoord met gesloten metalen uiteinden en bijpassende oogjes | Dubbellaagse capuchon

Price	1		10
from	44,14	38,62	36,11

ROLY



RY6421 | CQ6421 Montblanc Hooded Sweatjacket

50% Polyester / 50% Katoen (Heather Grey: 55% Katoen / 40% Polyester / 5% Viscose)
XS, S, M, L, XL, XXL, 3XL
280 g/m² Roly

BLACK 02	BOTTLE GREEN 56	GARNET RED 57
HEATHER GREY 58	NAVY BLUE 55	RED 60
ROYAL BLUE 05		

Geborsteld fleece voering | Ritssluiting over de gehele lengte | Ribgebreide capuchon en kangoeroezakingangen | 2x2 ribgebreide manchetten met spandex manchetten en zoom | Afscheurbaar etiket

Price	1		10
from	29,19	26,11	25,12

BEST SELLER



Een ruimere keuze aan artikelen is online beschikbaar.





TJ5702 | 5702 Athletic Hooded Sweat

60% Katoen / 40% Polyester

XS, S, M, L, XL, XXL, 3XL

320-330 g/m² Tee Jays

BLACK | HEATHER GREY

Ringgesponnen katoen | Ontworpen tweelaagse kap | Grote buidelzak | Zak met rits op de mouw | Manchetten van dezelfde stof | | |

Price	1	10
from	65,53	60,14	58,32





NET63111 | T63111 Oversized Hoodie

100% Katoen

XS, S, M, L, XL, XXL, 3XL

300 g/m² Tiger Cotton by Neutral

BLACK | BOTTLE GREEN | BROWN | DUSTY INDIGO | DUSTY MINT | DUSTY PURPLE | NAVY | RAW | SAND | SPORT GREY | TEAL | WHITE

Geborsteld biologisch geconverteerd katoen | Fleece met geborstelde achterkant | Oversize fit | Dubbel gevoerde kap | Lage schouders | Zonder etiket

Price	1	10
from	59,90	51,33	49,22





HRM900 | 900 Unisex Sweat Hoody

80% Katoen / 20% Polyester (Grey Melange: 90% Katoen / 10% Viscose)

XS, S, M, L, XL, XXL, 3XL, 4XL, 5XL, 6XL

320 g/m² HRM

XS, S, M, L, XL, XXL, 3XL, 4XL, 5XL, 6XL

BLACK | BOTTLE GREEN | DARK GREY | DENIM | GREY MELANGE | NAVY | OLIVE | SAND | SKY BLUE | STONE

XS, S, M, L, XL, XXL, 3XL, 4XL, 5XL

OFF WHITE | RASPBERRY | RED | ROYAL BLUE

Zachte gemengde stof | Modieuze, moderne pasvorm | Zeer gladde oppervlaktestructuur met geborstelde binnenkant | Kap met platte, in het midden geborduurd contrasterend trekkoord en contrasterende voering | 1 HRM metalen oogjes aan elke kant | Versterkte nekband in bijpassende kleur | Elastisch 2x2 ribgebreid op manchetten, op de armen, zoom en zakken | Zonder label | geweven Fair4All-vlaglabel in de linkerzijnaad | BSCI gecertificeerde productie

Price	1	10
from	48,18	45,76	43,37

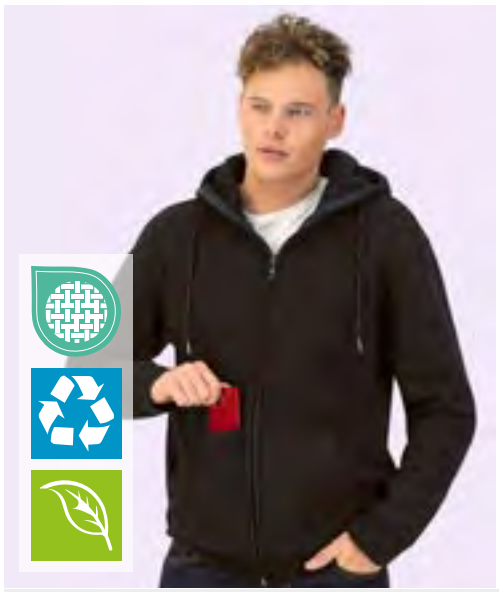



SW240 | SW240 Organic Cotton Unisex Sweat Jacket

75% Katoen / 25% Polyester

XS, S, M, L, XL, XXL, 3XL

400 g/m² Starworld

DEEP BLACK

55% biologisch katoen / 20% gerecycleerd katoen / 25% gerecycleerd polyester | 3-draads geborstelde fleece | Vlekken- en waterafstotend | Dubbellaagse capuchon | Kangoeroezak met geïntegreerd compartiment voor mobiel toestel | Trekkoord met metalen uiteinden en oogjes | Alleen maatlus | Binnenzijde opgeruwd |

Price	1	10
from	42,81	38,65	36,61

*Prijzen waren bij het ter perse gaan nog niet beschikbaar.

KUSTOM KIT



K331 | KK331 **Regular Fit Quilted Full Zip Sweatshirt**

80% Katoen / 20% Polyester; Voorkant en vulling: 100% Polyester

S, M, L, XL, XXL, 3XL

69 g/m², Coloured Padding 136 g/m²

Kustom Kit

BLACK

Normale pasvorm | Geborsteld tricot | Gewatteerde voorkant | Metalen YKK-rits over de hele lengte | Volnaalds dubbel gelaagde manchet en boord | Dubbel gelaagde cadettenkraag | Steekzakken opzij | Dubbele gestikte armsgaten en schoudernaden | Dubbel gestikte manchet en boord | Getapete schoudernaden | Voorkant hals | Scheur neklabel achteraan uit

Price	1		10
from	68,99	62,07	58,98

Een ruimere keuze aan artikelen is online beschikbaar.







L02998 | 02998 **Unisex Seattle Sweat**

Buiten: 100% Katoen, Binnen: 80% Katoen / 20% Polyester (Grey Melange/French Navy: 75% Katoen / 20% Polyester / 5% Viscose), (Charcoal Grey Melange/Black: 60% Katoen / 40% Polyester)

XS, S, M, L, XL, XXL, 3XL

280 g/m² SOL´S

CHARCOAL GREY MELANGE/BLACK | GREY MELANGE/FRENCH NAVY

Lage krimp stof fleece 280; 80% ringgesponnen katoen / 20% polyester; geborsteld binnen; Buitenkant: 100% katoen | Tweekleurig | Raglanmouwen | Zakje voorin | Geribde manchetten en onderkant | Gevoerde capuchon met trekkoord om het aan te passen | Schouder tot schouder nekband | Geen etiket | Gesneden en genaaid

Price	1		10
from	46,66	40,66	38,99





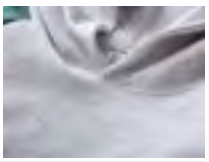

JZ97CR0 | 0S97CR0 **Nublend® Varsity Colour-Block Hooded Sweatshirt**

50% Katoen / 50% Polyester

S, M, L, XL, XXL, 3XL

271 g/m² JERZEES

OATMEAL HEATHER/BLACK INK | OATMEAL HEATHER/FIERY RED HEATHER | OATMEAL HEATHER/FOREST GREEN HEATHER | OATMEAL HEATHER/INDIGO HEATHER | OATMEAL HEATHER/MUSTARD HEATHER

Voorgekrompen en niet-pluizende 2-zijdige NuBlend®-fleece | Gemaakt van duurzaam katoen uit de VS | Hoge dichtheid van de steken voor een glad oppervlak van de opdruk | Oatmeal Heather-body's voor een retro- en tegelijk moderne look | Contrasterende raglan mouwen | Atletische strepen op de mouwen geïnspireerd op studentenploegen | Zakje voorin | 1x1 geribbelde manchetten en tailleband (manchetten komen overeen met de varsity-strepen) | Kwart-gedraaid om middenplooi te elimineren | Afscheurbaar etiket

Price	1		10
from	35,45	31,39	29,31







MY1110 | MY1110 **my mate - Men´s Jogger**

80% Katoen / 20% Polyester (Heather Grey: 85% Katoen / 15% Viscose)

S, M, L, XL, XXL, 3XL

300 g/m² Miners mate

BLACK | HEATHER GREY

Casual fit | Drielaags sweatshirtmateriaal, zacht geborstelde binnenkant, met een 100% katoenen oppervlak | Zijvak met rits | Open achterzak | Tailleband met koord in bijpassende kleur | Geribde, elastische beenzoom | Verwijderbaar "miners mate"-label | Neutraal maatlabel in tailleband, opzij geplaatst | Voorgekrompen en met enzymen gewassen |

Price	1		10
from	22,75	22,75	22,75







NM019 | NM019 **Basic Sweatpants**

70% Katoen / 30% Polyester

XXS, XS, S, M, L, XL, XXL, 3XL, 4XL, 5XL

350 g/m² New Morning Studios

BLACK | LIGHT ASPHALT | MAGNET | NAVY | OLIVE | SAND | WHITE

Slanke snit | Uniseks | Medium snit | Lange lengte

Price	1		10
from	45,76	41,02	39,66

*Prijzen waren bij het ter perse gaan nog niet beschikbaar.





HRM709 | 709 Men´s Premium College Jacket

70% Katoen / 30% Polyester
S, M, L, XL, XXL, 3XL, 4XL, 5XL
320 g/m² HRM

BLACK/OFF WHITE | NAVY/OFF WHITE | OLIVE/STONE | STONE/OFF WHITE

Ringgesponnen, gekamd katoen / gerecycled polyester (geborsteld aan de binnenkant) | Zachte gemengde stof | Contrasterende mouwen | Antipluis en voorgekrompen, kleurvast | De jas is afsluitbaar via een verborgen rits met flap vooraan. | Naad, kraag en manchetten met hoogwaardig 2x2 gestreept ribbreiwerk | 2 binnenzakken | Moderne normale pasvorm | Zonder label

Price	1		10
from	55,30	52,54	49,78







JH043 | JH043 Varsity Jacket

70% Katoen / 30% Polyester (Charcoal (Heather): 52% Katoen / 48% Polyester), (Heather Grey: 65% Katoen / 35% Polyester)
XS, S, M, L, XL, XXL, 3XL
330 g/m² Just Hoods

XS, S, M, L, XL, XXL, 3XL

BURGUNDY/HEATHER GREY | FIRE RED/WHITE | JET BLACK/FIRE RED
JET BLACK/SUN YELLOW | JET BLACK/WHITE | OXFORD NAVY/WHITE

XS, S, M, L, XL, XXL

HEATHER GREY/WHITE | HOT PINK/WHITE | JET BLACK/CHARCOAL (HEATHER)
JET BLACK/HEATHER GREY | JET BLACK/HOT PINK | KELLY GREEN/WHITE
OXFORD NAVY/HEATHER GREY | PURPLE/WHITE | ROYAL BLUE/WHITE

Ringgesponnen katoen | Standaard pasvorm | Contrasterende mouwen | Gebreide kraag, manchetten en tailleband met streepjesdetails | Contrasterende drukknoopsluiting | Contrasterende zakken | Geborstelde fleece aan de binnenzijde | Versterkte halsboord | Ophanglus in de nek | 100% katoenen stof | Afscheurbaar etiket

Price	1		10
	Prices online*		







BY045 | BY045 Nylon Bomber Jacket

100% Polyester
S, M, L, XL, XXL
78 g/m² Build Your Brand

BLACK | DARK OLIVE

Neutraal formaat label zonder merknaam | Bedrukking in de nek mogelijk | Rib manchet bij de zoom en mouwopening | Steekzakken boven de zoom | Modieus bomberjack | Typische zak op linkermouw

Price	1		10
from	34,41	30,88	29,06







RG255 | TRA255 Pro Pilot Jacket

100% Polyester
S, M, L, XL, XXL, 3XL
Regatta Professional

BLACK | DARK KHAKI | NAVY

Waterdichte Hydrafort 100% polyester hoogglansstof, met 100% gerecyclede Thermoguard-isolatie | Voering van 100% polyester gewatteerde tafzijde | Meerdere zakken, waaronder een veiligheidszak aan de binnenkant en een mouwzak met rits | verborgen ingang voor borduurtoegang

Price	1		10
from	93,05	84,58	78,89







TJ9606 | 9606 All Weather Jacket

88% Polyester / 12% Elastaan, Voering: 100% Polyester
XS, S, M, L, XL, XXL, 3XL, 4XL, 5XL
Tee Jays

BLACK | DEEP NAVY

88% polyester / 12% elastaan, dubbellaags materiaal met 310T polyester voering en DuPont™-vulling | Hoogwaardig elastisch materiaal met waterafstotende eigenschappen | Geïsoleerd met een premium DuPont™-voering | Modern en sportief jack | Hoge kraag | Waterdicht | Twee ruime voorzakken met warme voering | Elastische zoom en manchet | Binnenzak | Waterdicht 8000 mm | Ademend: 3000 g/m² | Winddicht

Price	1		10
from	160,16	147,04	142,61

Een ruimere keuze aan artikelen is online beschikbaar.

BEST SELLER



miners mate
#my_mate







MY1010 | MY1010 **my mate - Unisex Hooded Windbreaker**

100% Polyester
XS, S, M, L, XL, XXL, 3XL
90 g/m²

Miners mate

BLACK | BURGUNDY | GREY SOLID | NAVY | OLIVE

Lichtgewicht jack met capuchon | Klassieke snit | Wind- en waterafstotend | Gelaste binnennaden | Capuchon met elastisch koord | Verborgen rits aan de voorkant | Elastische zoom en mouwen | Verwijderbaar "miners mate"-label | Neutraal maatlabel in tailleband, opzij geplaatst

Price	1	📦	10📦
from	67,40	65,22	62,68

*Prijzen waren bij het ter perse gaan nog niet beschikbaar.



STEDMAN.







S5840 | ST5840 **Recycled Scuba Jacket**

Black Opal: 94% Polyester / 6% Elastaan, Anthra Heather: 81% Polyester / 13% Viscose

S, M, L, XL, XXL

300 g/m² Stedman®

ANTHRA HEATHER | BLACK OPAL

Milieuvriendelijk van gerecycled materiaal (8 plastic flessen per jasje) | Rits met metalen trekker (zonder nikkel) | Duikkap met 2 kleuren trekkoord | Metalen doorvoertules voor trekkoord (nikkelvrij) | 2 zijzakken met verborgen ritsen | Decoratieve Flatock-naden | Manchetten van dezelfde stof | Halsboord | Zijnaden | Premium geweven maatlabel in de kraag | Scheurlabel in de zijnaad | Wasbaar tot 40 ° C | Geen merklabel in de nek

Price	1		10
from	85,47	74,78	69,94



RUSSELL ATHLETIC









Z510 | R-510M-0 **Men´s Hydraplus 2000 Jacket**

100% Nylon

XS, S, M, L, XL, XXL, 3XL, 4XL

190 g/m² Russell

XS, S, M, L, XL, XXL, 3XL, 4XL

BLACK | CLASSIC RED | FRENCH NAVY | TITANIUM (SOLID)

XS, S, M, L, XL, XXL

AZURE BLUE

Nylon taslan | Waterbestendig materiaal tot 2000 mm (PU-coating) | Polyester gaasvoering | Kritisch getapete naden | Ademend: 2000 g/m² per 24 uur | Verborgen 3-delige kap | Softtouch kraag aan de binnenkant | Volledig gevoerd | Zijzakken met ritssluiting | Raglanmouwen met gelede ellebogen | YKK-ritssluiting en dubbele regenhoes met extra klittenbandsluiting | Boord met koord | Geïntegreerde zak voor mobiele telefoon | Toegang voor borduurwerk

Price	1		10
from	132,45	119,21	111,25



Result









RT128M | R128M **Men´s Base Layer Soft Shell Jacket**

Buiten: 93% Polyester / 7% Elastaan, Binnen: 100% Polyester

XS, S, M, L, XL, XXL, 3XL

210 g/m² Result

BLACK | GREY | NAVY | RED

Waterafstotend, ademend (1000 mvp) en winddicht | 210 g, 2-laags gebonden stof | Binnenkant: 100% polyester sportgaas | Buitenlaag: 93% polyester en 7% elastaan | Verborgen binnenstormklep | 2 zijzakken met ritssluiting en 1 borstzak met ritssluiting vooraan | Verstelbare manchetten met scheurvrijgave | Zachte, atletische tweeweg stretchstof | Sneldrogend | Losse pasvorm | Ideaal lichtgewicht kledingstuk | Toegangspunten voor decorateurs: verborgen linkerborst op de borst en onderste zoom

Price	1		10
from	38,12	35,09	33,64

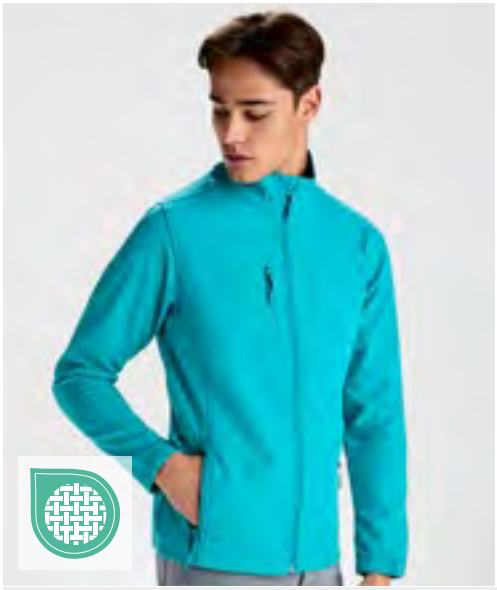

ROLY









RY6436 | SS6436 **Men´s Nebraska Softshell Jacket**

Buiten: 92% Polyester / 8% Elastaan, Binnen: 100% Polyester

S, M, L, XL, XXL, 3XL, 4XL

300 g/m² Roly

S, M, L, XL, XXL, 3XL, 4XL

BLACK 02 | NAVY BLUE 55

S, M, L, XL, XXL, 3XL

AQUAMARINE 236 | BOTTLE GREEN 56 | DARK SAND 219 | FIRE ORANGE 316 | LIME PUNCH 235 | MOONLIGHT BLUE 45 | RED 60 | ROYAL BLUE 05

Buitenste stof: 92% polyester / 8% spandex, binnenkant: 100% polyester extra warme microfleece, 300 g/m² | Softshell jack, 2-laags | Volledige ton sur ton-rits met kinbescherming en trekker | Voering gemaakt van warme microfleece | Drie buitenzakken met ton sur ton rits | Verstelbare manchetten met zelfgrijpende sluiting | Elastisch trekkoord met stopper in de zoom | Wind- en waterafstotend |

Price	1		10
from	38,12	34,10	32,82



REGATTA PROFESSIONAL









RG156 | TRA156 **X-Pro Evader III 3in1 Jacket**

100% Polyester

S, M, L, XL, XXL, 3XL

108 g/m² Regatta Professional

BLACK/OXFORD BLUE | OXFORD BLUE/BLACK

Waterdichte en ademende Isotex 10.000 stretch ripstop op buitenkleding, voldoet aan EN343 3:2, afgedichte naden en een DWR-afwerking (duurzame waterafstotende afwerking) voor bescherming onder alle weersomstandigheden | De RFID-beschermingszakken blokkeren scanners, waardoor uw gegevens worden beschermd en het risico op digitale diefstal wordt verminderd | Volledig geïsoleerde binnenjas met Thermo-reflect-voering voor warmtebehoud | Capuchon die kan worden weggestopt in de kraag | 2 onderste zakken met rits en 2 waterdichte borstzakken met rits | Waterdichte ritssluiting middenvoor | Verborgen ritssluiting in voering voor borduurtoegang en verstelbaar koord bij gezicht en zoom | Reflecterende details op mouwen en rug

Price	1		10
from	199,53	181,38	169,28

Een ruimere keuze aan artikelen is online beschikbaar.







RG0549 | TRA549 **Navigate Hybrid Jacket**

S, M, L, XL, XXL, 3XL

Regatta Professional

BLACK/CLASSIC RED | BLACK/LIME
BLACK/NEW ROYAL | BLACK/ORANGE POP
BLACK/SEAL GREY | NAVY/FRENCH BLUE
NAVY/SEAL GREY

Polyamide panelen op lichaam met lichte vulling | Extol stretch kap, mouwen en zijdelen voor goede pasvorm en hoge bewegingsvrijheid | 2 onderste zakken met ritssluiting en 1 borstzak | Uit te knippen label

Price	1		10
from	71,75	65,22	60,86







L04444 | 04444 **Men´s Stream Lightweight Hooded Padded Jacket**

100% Polyester
S, M, L, XL, XXL, 3XL

SOL´S

BLACK | FRENCH NAVY

Buitenstof en voering: gerecycleerd polyester, vulling: polyesterdons | Sluiting aan de voorkant en zijzakken met ton-sur-ton nylon rits | Ton-sur-ton metalen schuivers met zwarte chique ritstrekkers | Capuchon met elastische opening | Ton-sur-ton elastische schuine band bij manchetten en onderkant

Price	1		10
from	49,66	42,25	41,02





NM033 | NM033 **Light Puffer Vest**

100% Polyester
XS, S, M, L, XL, XXL, 3XL, 4XL, 5XL

New Morning Studios

BLACK | LIGHT ASPHALT | MAGNET
NAVY | OLIVE | SAND
WHITE

Normale pasvorm | Opstaande kraag | Ritssluiting

Price	1		10
from	59,24	53,12	51,33









S5420 | ST5420 **Lux Padded Jacket Men**

Buitenstof + Voering: 100% Nylon, Vulling: 100% Polyester
S, M, L, XL, XXL, 3XL, 4XL, 5XL

Stedman®

BLACK OPAL | BLUE MIDNIGHT

Halve maan op het midden van de rug voor personalisatie | Verstelbare zoom | Binnenvak rechtsvoor | Toegang voor eenvoudig borduren op de linkervoorkant | Kap met kraag voor maximale warmte | 2 zijzakken met rits | Opbergfunctie (jas kan in de eigen binnenzak worden opgevouwen) | Hoogwaardige ritsen van SBS | Stormklep | Geweven premium groot etiket in de hals | Afscheurbaar etiket in de zijnaad | Fluor- en PFC vrij

Price	1		10
from	113,33	99,15	92,71

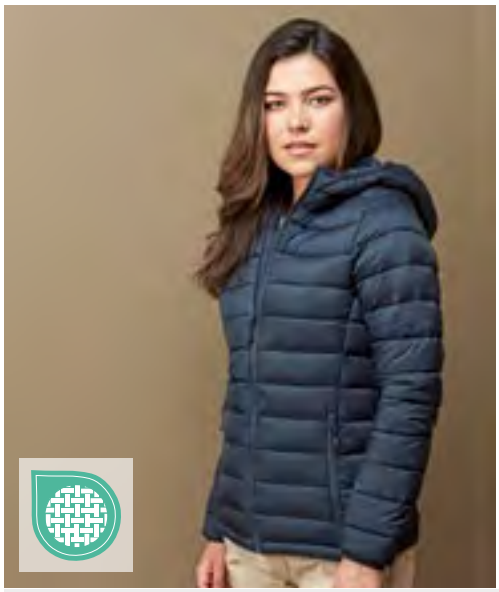







S5520 | ST5520 **Lux Padded Jacket Women**

Buitenstof + Voering: 100% Nylon, Vulling: 100% Polyester
XS, S, M, L, XL, XXL, 3XL

Stedman®

BLACK OPAL | BLUE MIDNIGHT

Halve maan op het midden van de rug voor personalisatie | Verstelbare zoom | Binnenvak rechtsvoor | Toegang voor eenvoudig borduren op de linkervoorkant | Geweven premium groot etiket in de hals | Kap met kraag voor maximale warmte | 2 zijzakken met rits | Hoogwaardige ritsen van SBS | Stormklep | Geweven premium groot etiket in de hals | Afscheurbaar etiket in de zijnaad | Fluor- en PFC vrij

Price	1		10
from	113,33	99,15	92,71

*Prijzen waren bij het ter perse gaan nog niet beschikbaar.




JN1368 | JN1368 Men´s Winter Short Coat

100% Polyester
S, M, L, XL, XXL, 3XL
Daiber

BLACK | MILKY BLUE | NAVY | SMOKY GREEN

Gewatteerde winterjas van gerecycleerd polyester | Sugenro-vulling verdeeld in grote kamers | Borstzak met rits | Twee zijzakken met rits | Ritssluiting in 2 richtingen over de volledige lengte | Twee grote binnenzakken | Verstelbare kap | Drievoudig gestikt | Elastische manchetten aan binnenkant

Price	1		10
from	120,52	112,53	109,51




JN1367 | JN1367 Ladies´ Winter Short Coat

100% Polyester
XS, S, M, L, XL, XXL
Daiber

BLACK | MILKY BLUE | NAVY | SMOKY GREEN

Gewatteerde winterjas van gerecycleerd polyester | Sugenro-vulling verdeeld in grote kamers | Borstzak met rits | Twee zijzakken met rits | Ritssluiting in 2 richtingen over de volledige lengte | Twee grote binnenzakken | Verstelbare kap | Drievoudig gestikt | Elastische manchetten aan binnenkant

Price	1		10
from	120,52	112,53	109,51




TJ9122 | 9122 Mountain Fleece Bodywarmer

100% Polyester, Ripstop: 92% Polyester / 8% Elastaan
XS, S, M, L, XL, XXL, 3XL, 4XL, 5XL
344 g/m² Tee Jays

XS, S, M, L, XL, XXL, 3XL, 4XL, 5XL
BLACK/BLACK

XS, S, M, L, XL, XXL, 3XL
CLAY/BLACK | DEEP GREEN/BLACK

Zwaar en zacht polyesterfleece | Borstzak | Twee voorzakken met rits | Elastische band bij armsgat en onderzoom | Versterkte panelen | Versterkte ripstop-polyester aan de schouders | SBS-ritsen

Price	1		10
from	89,76	82,43	79,93




Z8740 | R-874M-0 Quarter Zip Outdoor Fleece

100% Polyester
XS, S, M, L, XL, XXL
320 g/m² Russell

BLACK | BOTTLE GREEN | BRIGHT ROYAL | BURGUNDY | CLASSIC RED | CONVOY GREY (SOLID) | FRENCH NAVY

Zeer glad oppervlak | Cadet kraag | Anti-pluizend fleece | Boord met koord | Modulair gesneden voor de beste pasvorm | Zijzakken met binnenrits voor een betere look | Het dichte en compacte fleecemateriaal zorgt voor minimaal warmteverlies

Price	1		10
from	44,82	40,34	37,66




JHK800 | FLRA300 Men´s Fleece Jacket

100% Polyester
XS, S, M, L, XL, XXL
300 g/m² JHK

AQUA | BLACK | BURGUNDY | FOREST GREEN | GRAPHITE | GREY MELANGE | KELLY GREEN | LIME | NAVY | OFF WHITE | ORANGE | PURPLE | RED | ROYAL BLUE | SAND | SKY

Polar fleece | Trekkoord met stoppers | Microfleece met antipluisafwerking | Volledige ritssluiting | Steekzakken | Elastische manchetten

Price	1		10
	Prices online*		




RT220X | R220M Mens Norse Outdoor Fleece Jacket

100% Polyester
XS, S, M, L, XL, XXL, 3XL
280 g/m² Result Core

XS, S, M, L, XL, XXL, 3XL
BLACK | NAVY | PURPLE

S, M, L, XL, XXL, 3XL
ELECTRIC BLUE | FLAME RED | PURE GREY | VIVID GREEN

Zijzak met ritssluiting | Verstelbaar zoomkoord | Luxe zacht aanvoelende stof | Volledige ritssluiting vooraan | Trekkoordmaat aan zijkant zoom | Details met dubbele steek | Gebonden manchetrand

Price	1		10
from	26,26	24,08	23,11

Een ruimere keuze aan artikelen is online beschikbaar.



Atlantis





AT540 | EGON **Egon Cap**

100% Katoen

One Size

200 g/m²

Atlantis Headwear

BLACK | DARK GREY | GREY | KHAKI | NAVY | OLIVE | RED | ROYAL | WHITE

Haak-en-lus band | Gerecycled Buckram | Keper | 80% biologisch katoen / 20% gerecycled katoen | Gerecycled vizier | Geschikt voor afdrukken

Price	1	📦	10 📦
from	7,65	6,41	5,98

*Prijzen waren bij het ter perse gaan nog niet beschikbaar.





NEW
COLOUR

C1934 Brushed Promo Cap

100% Katoen
One Size

BLACK | BOTTLE GREEN | DARK GREY | GREY
LIGHT BLUE | LIGHT GREEN | NATURAL | NAVY
ORANGE | PINK | PURPLE | RED
ROYAL BLUE | WHITE

5 panelen cap | Geborsteld katoen | Geborduurde oogjes | Met rip-tape-sluiting | 2-coloured with sandwich-binding

Price	1	📦	10 📦
from	5,83	4,84	4,53

C700 Knitted Hat

100% Acryl
One Size

BLACK | BROWN | CREME | DARK GREEN
DARK GREY | DARK YELLOW | GREY | GREY MELANGE
LIGHT BLUE | LIME GREEN | NAVY | OLIVE GREEN
ORANGE | PETROL | PURPLE | RED
ROSA | ROYAL BLUE | SAND | YELLOW

Gebreide muts met brede boord

Price	1	📦	10 📦
from	4,45	3,70	3,46



C1449 rPET Beanie With Label

100% Polyester
One Size

BLACK | NAVY

100% gerecycleerd polyester | Hoogwaardige rPET-patch ter versiering | 26 x 18 cm (lengte x breedte)

Price	1	📦	10 📦
from	6,75	5,59	5,23



C1720 Bobhat

100% Katoen
One Size (58 cm)

BLACK | NAVY | OLIVE GREEN
WHITE

Hoofdomtrek ca. 58 cm

Price	1	📦	10 📦
from	8,47	7,02	6,56



CB298R | B298R Recycled Fleece Gloves

100% Polyester
S/M, L/XL

Beechfield

BLACK | FRENCH NAVY

100% gerecycleerd polyester | Gelijk aan ca. 1.5 post-consumptie flessen | Ultra-thermische stof | Antipluisafwerking | Elastische pols | Handschoenenklem | Afscheurbaar etiket

Price	1	📦	10 📦
from	7,07	6,66	5,93

Een ruimere keuze aan artikelen is online beschikbaar.







AT535 | RPCT **Rapper Cotton-S Cap**

100% Katoen

One Size

Atlantis Headwear

AQUAMARINE/BLACK	BLACK/BLACK	BLACK/DARK GREY	BLACK/FUCHSIA FLUO	BLACK/GREEN FLUO	BLACK/ORANGE FLUO
BLACK/WHITE	BLACK/YELLOW FLUO	BROWN/STONE	BURGUNDY/BURGUNDY	BURGUNDY/STONE	DARK GREY/BLACK
DARK GREY/RED	DARK GREY/ROYAL	DARK GREY/WHITE	GREY MELANGE/BLACK	GREY MELANGE/WHITE	GREY/BLACK
GREY/DARK GREY/BLACK	KHAKI/BLACK	KHAKI/BURGUNDY	KHAKI/STONE	KHAKI/WHITE	LEMONADE/BLACK
LILAC/BLACK	MUSTARD/BLACK	NAVY/DARK GREY	NAVY/NAVY	NAVY/WHITE	OLIVE/BLACK
PURPLE/WHITE	RED/RED	ROYAL/ROYAL	WHITE/BLACK	WHITE/NAVY	WHITE/RED
WHITE/RED/ROYAL	WHITE/ROYAL	WHITE/WHITE			

Hoofdmateriaal: 80% biologisch katoen en 20% gerecycleerd katoen | Zij- en achterkant: 100% gerecycleerd polyester | Katoenen keperstof | Gebogen klep | Gerecycleerde drukknoopsluiting | Gerecycleerde buckram | rPET-zweetband | Gerecycleerde polyestergaas | Gerecycleerd vizier

Price	1	📦	10 📦
from	10,74	8,93	8,30

*Prijzen waren bij het ter perse gaan nog niet beschikbaar.

Atlantis

NEW





AT7001 | NATA **Nantai Neckwarmer**

100% Wol

One Size

Atlantis Headwear

BLACK NAVY

Compact ontwerp | Gerecyclede merinoswol |Thermische regulering | Antibacteriële eigenschappen

Price	1	📦	10 📦
from	26,45	21,97	20,40

Een ruimere keuze aan artikelen is online beschikbaar.

ASQUITH & FOX





AQ900 | AQ900 **Braid Stretch Belt**

Rubber en kunstleer
One Size (95-125 cm)
120 g/m² Asquith & Fox

BLACK | BROWN | CHARCOAL | NAVY | OLIVE

Rubber en nepleer | Gestructureerde geweven riem uit stretchstof

Price	1	📦	10 📦
from	15,97	15,97	15,97



ASQUITH & FOX





REVERSIBLE

AQ904 | AQ904 **Men´s Two-Way Leather Belt**

100% Leer
One Size (95-125 cm)
130 g/m² Asquith & Fox

BLACK/BROWN

100% splitleer | Omkeerbaar ontwerp

Price	1	📦	10 📦
from	32,67	32,67	32,67



MR. SOCKS®









MRS5004 | L05004 **Tennis Socks**

55% Katoen / 35% Polyester / 7% Polyamide / 3% Elastaan
27/31, 32/36, 37/41, 42/46

MR. SOCKS

WHITE/BLACK	WHITE/BLUE
WHITE/GREEN	WHITE/KELLY GREEN
WHITE/LILAC	WHITE/MINT
WHITE/NAVY	WHITE/ORANGE
WHITE/PEACH	WHITE/RAINBOW
WHITE/RED	WHITE/WHITE
WHITE/YELLOW	

Voetgedeelte: biologisch katoen | Voelt comfortabel en ademend aan | Geribd bovenwerk: gerecycled polyester, polyamide, elast-aan | Speciaal kenmerk: kartonnen inzetstukken voor optimale sublimatiedruk | Aanbeveling voor sublimatiedruk: 25 seconden op 195°C | Aanbevolen drukgebied: 5 x 7 cm | Aanbevolen papierformaat: 10 x 24 cm

Price	1	📦	10 📦
from	6,29	5,81	5,47

*Prijzen waren bij het ter perse gaan nog niet beschikbaar.





BG324 | BG324 **Matte PU Keyring**

100% Polyester
18 x 3 cm

BagBase

BLACK | CLAY | NUDE PINK

100% gerecycleerd polyester met een matte PU-coating | Zonder PVC | Waterafstotend materiaal | Minimalistische styling | Sleutelhanger met brede lus | Polsbandje | Geschilderde randen

Price	1		10
from	3,58	3,36	3,00





BG326 | BG326 **Matte PU Card Holder**

100% Polyester
13 x 7 cm

BagBase

BLACK | CLAY | NUDE PINK

100% gerecycleerd polyester met een matte PU-coating | Zonder PVC | Waterafstotend materiaal | Minimalistische styling | Biedt plaats aan 4 creditcards | Rubberen ritsen | Kan voor en achter worden verfraaid | Afscheurbaar etiket

Price	1		10
from	9,22	8,69	7,74

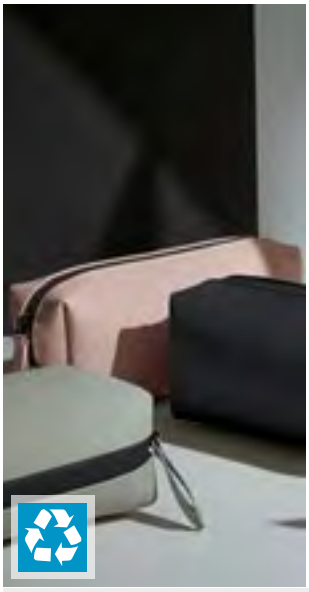



BG329 | BG329 **Matte PU Mini Accessory Case**

100% Polyester
21 x 8 x 6 cm

BagBase

BLACK | CLAY | NUDE PINK

100% gerecycleerd polyester met een matte PU-coating | Zonder PVC | Waterafstotend materiaal | Minimalistische styling | Hoofdcompartiment met ritssluiting | Rubberen ritsen | Afscheurbaar etiket

Price	1		10
from	9,22	8,69	7,74





QD815 | QD815 **Airside Cross Body Bag**

100% Polyester
23 x 16 x 6,5 cm

Quadra

BLACK | NATURAL STONE

100% gerecycleerd 600D-polyester | Minimalistische styling | Opening in twee richtingen met ritssluiting voor gemakkelijke toegang | Binnenvak met ritssluiting | Binnenvoering hoogwaardig afgewerkt | Buitenzak met rits aan de voorkant met regenflap en interne steekzakken | Verstelbare draagband voor over het lichaam | Afscheurbaar etiket

Price	1		10
from	22,51	21,18	18,90





NE90044 | O90044 **Laptop Bag 15“**

100% Katoen
27 x 37 x 3 cm
210 g/m²

Neutral

BLACK | BOTTLE GREEN | NATURE
NAVY | RED

Door Fairtrade gecertificeerd katoen | Gecertificeerd biologisch katoen | Zware keperstof | YKK-rits in twee richtingen | Neutraal en Fairtrade-vlagetiket aan de zijkant | Binnenkant gewatteerde vulling | Levering zonder inhoud / decoratie

Price	1		10
from	29,43	25,22	24,18





HF16082 | 1816082 **Laptop Sleeve ModernClassic**

vilt
42 x 54 cm

Halfar

ANTHRACITE

Hoogwaardige vilten hoes voor laptops | Voorzak met rits | Elastische band om de klep te sluiten | Levering zonder decoratie/inhoud

Price	1		10
from	14,47	12,29	11,74

Een ruimere keuze aan artikelen is online beschikbaar.

BagBase



1,5l 13"

BG67 | BG67 **Essential 13" Laptop Case**

100% Polyester
34 x 23 x 2 cm

BagBase

BLACK GREY MARL

600D Polyester | TearAway label voor gemak van rebranding | Eigentijds slank ontwerp | Geschikt voor laptops tot 13" | Gewatteerd hoofdvak met ritssluiting | Steekvak aan de voorkant | Zachte voering | Voorvak ontworpen voor eenvoudige decoratie | Kan voor en achter worden verfraaid | Levering zonder inhoud / decoratie | Inhoud: 1,5 liter

Price	1		10
from	10,67	10,04	8,98

BagBase



1,25l

BG65 | BG65 **Essential Tech Organiser**

100% Polyester
30 x 22 x 2 cm

BagBase

BLACK GREY MARL

600D Polyester | Afscheurbaar etiket | Eigentijds slank ontwerp | Geschikt voor tablets tot 11 „ | Gewatteerd intern tabletvak | Gewatteerd hoofdvak met ritssluiting | Steekvak aan de voorkant | Voorvak ontworpen voor eenvoudige decoratie | Kan voor en achter worden verfraaid | Elastische kabelorganizer | Zachte voering | Binnenvak met ritssluiting | Meerdere binnenzakken | Levering zonder inhoud / decoratie | inhoud : 1,25 liter

Price	1		10
from	18,76	17,64	15,75

bags2GO



6l 15,6"

BS15382 | DTG-15382 **Laptop Bag - San Francisco**

100% Polyester
40 x 30 x 5 cm

Bags2GO

GREY MELANGE

600D Polyester laptoptas, grijs gemêleerd | Hoofdvak met tweerichtingsrits | Eén groot zak met ritssluiting aan de voorzijde met opening aan de zijkant. | Afneembare, in lengte verstelbare omwikkelbare draagriem met flexibele schoudervulling | Twee handgrepen | Alle ritsen zijn zwart en de rubberen ritstrekker is voorzien van het logo „bags2GO" | Laptopvak: tot 15,6 inch | Inhoud: ca. 6 liter | Levering zonder decoratie/inhoud

Price	1		10
from	24,73	22,63	21,88

l-merch



NT6304 **Shopping Bag Maxi**

100% Polyester
48,5 x 28 x 28,5 cm

BLACK

600D polyester met PVC-coating (om plooivorming te vermijden) | Aluminium frame met afgeronde randen (bedekt met materiaal) is met de zwarte nylon klinknagels met knopen aan de mand vastgemaakt | Grote zak met rits (20 cm breed) aan één kant | De vier hoeken zijn versterkt met plastic zelfklevers tussen het materiaal | Twee handgrepen met klittenbandsluiting (10 x 19 cm) | Levering zonder inhoud / deco | Inhoud: ca. 30 liter

Price	1		10
from	41,55	34,44	32,14

HALFAR
Starke Taschen.



12l SERIAL

HF16075 | 1816075 **Organizer ModernClassic**

vilt
45 x 25 x 15 cm

Halfar

ANTHRACITE

Uitgebreid uitgeruste organizer met groot hoofdvak | Platte etui | Zakje met rits | Twee bevestigingslussen | Zak voor visitekaartjes | Drie binnenzakken | Drie insteekvakken aan de buitenkant | In de lengte verstelbare draagriemen | Bevestigingsklep | Levering zonder decoratie/inhoud | Inhoud: ca. 12 liter

Price	1		10
from	29,43	25,02	23,86

QUADRA



Label

QD810 | QD810 **Airside Underseat Backpack**

100% Polyester
40 x 25 x 12 cm

Quadra

BLACK NATURAL STONE

100% gerecycleerd 600D-polyester | Minimalistische styling | Hoofdcompartiment met ritssluiting | Brede ritsopening voor gemakkelijke toegang | Inwendige gevoerde hoes voor tablet/laptops tot 13" | Binnenvak met ritssluiting | Twee interne steekzakken uit gaas | Flessenlus aan de binnenkant | Binnenvoering hoogwaardig afgewerkt | Buitenzak met rits aan de voorkant met regenflap en interne steekzakken | Bagageriem met discreet vak met rits | Handgreep | Bagageformaat voor onder cabinestoel - geschikt voor de meeste luchtvaartmaatschappijen | Afscheurbaar etiket

Price	1		10
from	59,05	55,54	49,59

*Prijzen waren bij het ter perse gaan nog niet beschikbaar.

BEST SELLER



NT100 Trolley-Bordcase Dublin

50 x 35 x 20 cm

BLACK

Materiaal: EVA-schuim, 600D-polyester | Gevoerde inpakruimte met inpakriemen en extra ritsvak | 2 voorzakken met rits | Vergrendelbaar en neerlaatbaar trolleyframe | Handvat | Vlotrijdende skaterwielen | Combinatieslot met cijfers | Adrespaneel op de achterkant | Vervangbaar metalen logo | Geschikt als handbagage | Levering zonder decoratie/inhoud

Price	1		10
from	71,95	71,95	67,16



NT5392 Trolley Adventure

36,5 x 53 x 23 cm

BLACK | COBALT BLUE | GREY | LIGHT GREEN | ORANGE | RED

Trolley vervaardigd van aluminium/metaal/nylon/PC/ABS/plastic | Uitschuifbare handgreep | Combinatieslot | Vier plastic wielen | Inclusief graveerplaat | Levering zonder decoratie/inhoud | Beschermfolie moet voor gebruik worden verwijderd | Inhoud: ca. 38 liter

Price	1		10
from	155,12	155,12	144,79

BEST SELLER



NT0945 Automatic Umbrella

100% Polyester

Doorsnede: ca. 105,5 cm / Lengte: ca. 82,7 cm

BLACK | BLUE | WHITE

Automatische paraplu polyester (190T) | Recht handvat van EVA-schuim | Schacht, frame en uiteinde van glasvezel | Plastic tips

Price	1		10
from	15,05	12,49	11,64



SC31 Automatic Umbrella With Wooden Handle Boogie

Cover: 100% Nylon

Doorsnede: ca. 103 cm / Lengte: ca. 89 cm

BEIGE | BLACK | DARK BLUE | DARK GREEN | RED | WHITE

190T-nylon | Stok Lengte: 60 cm | Houten tips en een houten oplichter | Metalen ribben | Nylon overkapping | Sluitband met haak en lus

Price	1		10
from	16,07	13,31	12,41

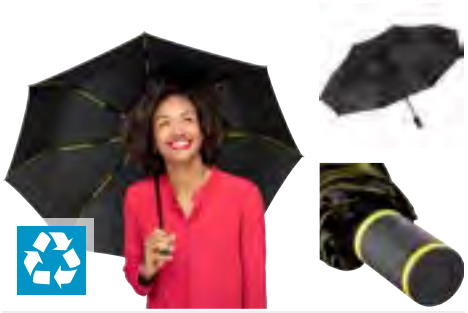

FA5484 | 5484 Pocket Umbrella FARE®-AOC-Mini Style

dekking: 100% Polyester

Doorsnede: ca. 97 cm / Lengte: ca. 29 cm

FARE

BLACK/EURO BLUE | BLACK/GREY | BLACK/LIME | BLACK/MAGENTA | BLACK/NAVY BLUE | BLACK/ORANGE | BLACK/PETROL | BLACK/RED | BLACK/WHITE | BLACK/YELLOW

Handige dubbele automatische functie voor snel openen en sluiten | Hoogwaardig winddicht systeem voor maximale frameflexibiliteit in stormachtige omstandigheden | Flexibele glasvezelribben | Scherm: 100% polyesterpongee (gerecycleerd & waterSAVE®) | Aantrekkelijk design dankzij gekleurde ribben, handgreepringen en zoom | Handvriendelijke, zachte handgreep met geïntegreerde ontgrendelknop en optie voor promotionele etikets | Handige tas met gekleurde zoom en draagriemen | Plastic handgreep | Waterbesparend gekleurd overkappingsmateriaal van waterSAVE® van polyesterpongeezijde gemaakt van gerecycleerd plastic

Price	1		10
from	29,19	25,29	23,72

Een ruimere keuze aan artikelen is online beschikbaar.





NE90050 | O90050 **Small Panama Bag**

100% Katoen
28 x 26 cm
300 g/m²
Neutral

BLACK | NATURE | WHITE

Door Fairtrade gecertificeerd katoen | Gecertificeerd biologisch gekamd katoen | Zwaar panama-weefsel | Neutraal en Fairtrade-vlagetiket aan de zijkant | Levering zonder inhoud / decoratie |

Price	1	10
from	14,18	12,15	11,66



XT903 **Cotton Bag Long Handles**

100% Katoen
38 x 42 cm
140 g/m²

BLACK | DARK GREEN (CA. P. 348C) | LIGHT BLUE (CA. P. 2995C) | LIGHT GREEN (CA. P. 361C)
NATURAL | NAVY (CA. P. 295C) | ORANGE (CA. P. 1505C) | PINK (CA. P. 225C)
RED (CA. P. 186C) | ROYAL (CA. P. 285C) | WHITE | YELLOW (CA. P. 123C)

Lengte draagband: ca. 70 cm | Kruiszoom aan de scharnier van de handgreep | Levering zonder decoratie/inhoud

Price	1	10
from	1,33	1,21	1,16



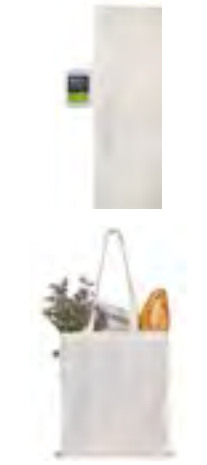

XT600N **Fairtrade Cotton Bag Long Handles**

100% Katoen
ca. 38 x 42 cm
145 g/m²

BLACK | BURGUNDY (CA. P. 209 C) | GRAPHITE GREY (CA. P. 447C) | LIGHT GREY (CA. P. COOL GREY 5C)
NATURAL | NAVY (CA. P. 532C) | RED (CA. P. 200C) | ROYAL (CA. P.287C)
WHITE

Door Fairtrade gecertificeerd katoen | Lange handgrepen (ca. 70 cm) | Van binnen gezoomd naaien | Cross-stitching | Fair trade-logo op de buitenkant van de tas | 100% biologisch katoen | Levering zonder decoratie/inhoud

Price	1	10
from	2,98	2,69	2,52



XT670 **Fairtrade Cotton Canvas Bag**

100% Katoen
46 x 40 cm / 2,5 x 60 cm
310 g/m²

BLACK | LIGHT GREY (CA. P. COOL GREY 5C) | NATURAL | NAVY (CA. P. 532C)
RED (CA. P. 200C) | ROYAL (CA. P. 287C) | WHITE

100% Fairtrade-gecertificeerd biologisch katoen | Zeer robuuste keperbinding | Lange handgrepen (ca. 60 cm) | Afmetingen: 40 x 46 cm | Brede inzetbasis (13 cm) | Zwaar gramsgewicht: 310 g/m² | Afgeronde hoeken | Kruiszoom aan de scharnier van de handgreep | Sterke interne verbinding | Fairtrade-zegel zichtbaar aan de buitenkant van de tas | Levering zonder decoratie/inhoud

Price	1	10
from	7,60	6,85	6,39

*Prijzen waren bij het ter perse gaan nog niet beschikbaar.





NEW COLOUR

60°

X980 | CC4040/CC5050 Pillow Case

65% Polyester / 35% Katoen

40 x 40 cm, 50 x 60 cm

240 g/m²

Link Kitchen Wear

40 x 40 cm, 50 x 60 cm

BABYBLUE | BABYPINK | BLACK | BORDEAUX | RED | WHITE

40 x 40 cm

BOTTLE GREEN (CA. P. 560) | BROWN (CA. P. 476) | DARK GREY (CA. P. 431) | MOUSE GREY | NATURAL (CA. P. 7499) | NAVY (CA. P. 2766) | ORANGE (CA. P. 1655) | PURPLE (CA. P. 269) | ROYAL (CA. P. 286) | SAND | TERRACOTTA (CA. P. 4840) | YELLOW

Keperbinding | Voorgekrompen | Reactief geverfd | Envelop sluiting | Minimaal strijken | Onbedrukt, wasbaar op 60 °C |

Price	1	5,98	10
from	6,99		5,81





60°

X981 | CC4040PES/CC5060PES Pillow Case Sublimation

100% Polyester

40 x 40 cm, 50 x 60 cm

240 g/m²

Link Kitchen Wear

WHITE

Keperbinding | Envelop sluiting | Minimaal strijken | Onbedrukt, wasbaar tot 95 °C |

Price	1	6,51	10
from	7,65		6,34



NT1560 Basic Picknickplaid

100% Polyester

150 x 120 cm

250 g/m²

BABYBLUE | BLACK | DARK GREY | LIME GREEN | NAVY | ORANGE | PURPLE | RED | WHITE

Antipilling Fleece | Wit: geschikt voor sublimatie

Price	1	15,27	10
from	18,44		14,25



NT750 Coral-Fleece-Blanket Recycled

100% Polyester

220 x 150 cm

200 g/m²

GREY | NAVY BLUE

Groot deken gemaakt van gerecycleerd polyester | Met een lint in de kleur van het deken

Price	1	30,73	10
from	37,10		28,68

Een ruimere keuze aan artikelen is online beschikbaar.







60°

FT100BN | 92UA-7477B-5 Organic Cozy Bath Sheet

100% Katoen
100 x 150 cm
450 g/m² Fair Towel

BLACK	BURGUNDY	COBALT BLUE	DARK GREY
GRASS GREEN	LIGHT GREY	NAVY	RED
SUNFLOWER YELLOW	TURQUOISE	WHITE	

Badhanddoek 100 x 150 cm van Fairtrade-gecertificeerd biologisch katoen | Voelt heerlijk zacht aan | Grote vochtopname | Stevige keperbandhangers aan de korte en lange zijden | Rand van 8 cm breed voor uw afwerking | Diagonaal gestreepte zoom |

Price	1	📦	10 📦
from	36,91	33,83	31,24

FT100DN | 92UA-7477B-4 Organic Cozy Bath Towel

100% Katoen
70 x 140 cm
450 g/m² Fair Towel

BLACK	BURGUNDY	COBALT BLUE	DARK GREY
GRASS GREEN	LIGHT GREY	NAVY	RED
SUNFLOWER YELLOW	TURQUOISE	WHITE	

Badhanddoek 70 x 140 cm van Fairtrade-gecertificeerd biologisch katoen | Voelt heerlijk zacht aan | Grote vochtopname | Stevige keperbandhangers aan de korte en lange zijden | Rand van 8 cm breed voor uw afwerking | Diagonaal gestreepte zoom |

Price	1	📦	10 📦
from	25,77	23,64	21,83

FT100GN | 92UA-7477B-6 Organic Cozy Guest Towel

100% Katoen
30 x 50 cm
450 g/m² Fair Towel

BLACK	BURGUNDY	COBALT BLUE	DARK GREY
GRASS GREEN	LIGHT GREY	NAVY	RED
SUNFLOWER YELLOW	TURQUOISE	WHITE	

Gastendoekje 30 x 50 cm van Fairtrade-gecertificeerd biologisch katoen | Voelt heerlijk zacht aan | Grote vochtopname | Stevige keperbandhangers aan de korte en lange zijden | Rand van 4 cm breed voor uw afwerking | Diagonaal gestreepte zoom |

Price	1	📦	10 📦
from	5,45	5,01	4,62

FT100HN | 92UA-7477B-0 Organic Cozy Hand Towel

100% Katoen
50 x 100 cm
450 g/m² Fair Towel

BLACK	BURGUNDY	COBALT BLUE	DARK GREY
GRASS GREEN	LIGHT GREY	NAVY	RED
SUNFLOWER YELLOW	TURQUOISE	WHITE	

Handdoek 50 x 100 cm van Fairtrade-gecertificeerd biologisch katoen | Voelt heerlijk zacht aan | Grote vochtopname | Stevige keperbandhangers aan de korte en lange zijden | Rand van 8 cm breed voor uw afwerking | Diagonaal gestreepte zoom |

Price	1	📦	10 📦
from	13,65	12,51	11,54

*Prijzen waren bij het ter perse gaan nog niet beschikbaar.



Business

HEMDEN & BLOUSES 45
HEMDEN & BLOUSES OXFORD 50
HEMDEN & BLOUSES POPELIN 57
HEMDEN & BLOUSES STRETCH 66
HEMDEN & BLOUSES TWILL 71
COLLECTIES 72
TRUIEN & GEBREIDE VESTEN 103
BROEKEN 110
ACCESSOIRES 112





L02102 | 02102 **Men´s Herringbone Shirt Brody**

82% Katoen / 18% Polyester
S, M, L, XL, XXL, 3XL, 4XL
125 g/m² SOL´S

SKY BLUE | WHITE

Geweven stof | Gekleurd garen | Klassiek model met kleine kraag | Knopenlijst met 7 knopen | Verstelbare ronde manchetten met 2 knopen | Gebonden splitten met knopen |

Price	1		10
from	50,99	44,43	42,59





L02103 | 02103 **Women´s Herringbone Shirt Brody**

82% Katoen / 18% Polyester
XS, S, M, L, XL, XXL
125 g/m² SOL´S

SKY BLUE | WHITE

Geweven stof | Gekleurd garen | Passend model | coupenaden op borst en rug | Klassieke kraag | Knopenlijst met 7 knopen | Verstelbare ronde manchetten met 1 knop | Gebonden splitten met knopen

Price	1		10
from	50,99	44,43	42,59





L02920 | 02920 **Men´s Boston Fit Shirt**

70% Katoen / 30% Polyester
S, M, L, XL, XXL, 3XL
135 g/m² (White: 130 g/m²) SOL´S

SKY BLUE | WHITE

Aangepaste snit | Linkerborstzak | Button-down kraag | Verstelbare manchetten met 2 knopen en gebonden splitten | Toon-op-toon knopenlijst met 7 knopen |

Price	1		10
from	41,99	35,62	33,23





EASY

TJ4020 | 4020 **Luxury Shirt Comfort Fit**

100% Katoen
S, M, L, XL, XXL, 3XL, 4XL
133 g/m² Tee Jays

LIGHT BLUE | WHITE

Kleine uitsparing in de kraag | Fused kraag en manchet | Ingezet stuk in achterpand | Vouwen op rug | Gebogen zoom | Gemakkelijk te strijken | Katoengaren geverfd 100/2 twill | Knopen met "Tee Jays"- branding

Price	1		10
from	87,34	80,20	77,78





EASY

TJ4021 | 4021 **Luxury Shirt Slim Fit**

100% Katoen
S, M, L, XL, XXL
133 g/m² Tee Jays

LIGHT BLUE | WHITE

Kleine uitsparing in de kraag | Fused kraag en manchet | Ingezet stuk in achterpand | Vouwen op rug | Gebogen zoom | Gemakkelijk te strijken | Katoengaren geverfd 100/2 twill | Knopen met "Tee Jays"- branding

Price	1		10
from	87,34	80,20	77,78

*Prijzen waren bij het ter perse gaan nog niet beschikbaar.



KUSTOM KIT





60° STRETCH

K143 | KK143 **Tailored Fit Superwash® 60° Pique Shirt Long Sleeve**

64% Polyester / 34% Katoen / 2% Elastaan
S, M, L, XL, XXL, 3XL
180/185 g/m² Kustom Kit

BLACK | LIGHT HEATHER BLUE | NAVY | WHITE

Maatwerk | Bijpassende gefuseerde opstaande button-down kraag | Bijpassende gefuseerde manchetten met 2 knopen en puntige manchetsluiting | Geïntegreerde sluiting met 7 knopen | Dubbel gestikte armsgaten en zijnaden | Verstelbare manchetten | Rechte pas op de rug met dubbele naald | Reservenopen in waslabel | Superwash® 60 ° swingticket | Kustom Kit® geweven neklabel

Price	1		10
from	41,41	37,27	35,40



KUSTOM KIT





EASY CARE EASY

K134 | KK134 **Men´s Tailored Fit Pilot Shirt Long Sleeve**

55% Katoen / 45% Polyester
37 (S/14H), 38 (15), 39/40 (M/15H), 41 (16), 42 (L/16H), 43 (17), 44 (XL/17H), 45/46 (18), 47 (XXL/18H), 48 (19), 49/50 (3XL/19H)
105 g/m² Kustom Kit

WHITE

Gefixeerde kraag | Gemakkelijk strijken | Dubbel gevouwen zij- en mouwnaden | Manchet met enkele knop | Twee borstzakken met button-down flappen | Penhouder linker zijvak zoals gedragen | Knoop-epauletten op de schouders | Juk en armsgaten met enkele naald | Rechte zoom | Reserve knoop

Price	1		10
from	44,26	39,81	37,82



KUSTOM KIT

EASY CARE EASY

K133 | KK133 **Men´s Tailored Fit Pilot Shirt Short Sleeve**

55% Katoen / 45% Polyester
37 (S/14H), 38 (15), 39/40 (M/15H), 41 (16), 42 (L/16H), 43 (17), 44 (XL/17H), 45/46 (18), 47 (XXL/18H), 48 (19), 49/50 (3XL/19H)
105 g/m² Kustom Kit

WHITE

Gefixeerde kraag | Gemakkelijk strijken | Dubbel gevouwen zij- en mouwnaden | Twee borstzakken met klep met knopen | Penhouder linker zijvak zoals gedragen | Knoop-epauletten op de schouders | Juk en armsgaten met enkele naald | Rechte zoom | Reserve knoop

Price	1		10
from	39,78	35,82	34,03



HENBURY





W582 | H582 **Men´s Long Sleeved ´Cotton Feel´ Coolplus® Shirt**

100% Polyester
XS, S, M, L, XL, XXL, 3XL, 4XL
140 g/m² Henbury

BLACK | LIGHT BLUE | WHITE

100% Coolplus® polyester | Permanente vochtafvoerende eigenschappen | Uniek katoenen handgevoel | Normale pasvorm met gevormde zijnaden | Kreukbestendig | Ingezet stuk in achterpand | Button-down kraag | Verstelbare manchetten | Geen borstzak | Parelmoerknopen in dezelfde kleur | Zonder label | Gemakkelijk onderhoud

Price	1		10
from	43,56	35,67	34,27



HENBURY





W583 | H583 **Ladies´ Long Sleeved ´Cotton Feel´ Coolplus® Shirt**

100% Polyester
XS, S, M, L, XL, XXL, 3XL, 4XL
140 g/m² Henbury

BLACK | LIGHT BLUE | WHITE

100% Coolplus® polyester | Permanente vochtafvoerende eigenschappen | Uniek katoenen handgevoel | Normale pasvorm met gevormde zijnaden | Coupenaden voor en achter | Kreukbestendig | Button-down kraag | Verstelbare manchetten | Parelmoerknopen in dezelfde kleur | Zonder label | Gemakkelijk onderhoud

Price	1		10
from	39,91	32,69	31,39



HENBURY





W588 | H588 **Men´s Short Sleeved ´Cotton Feel´ Coolplus® Shirt**

100% Polyester
XS, S, M, L, XL, XXL, 3XL, 4XL
140 g/m² Henbury

BLACK | LIGHT BLUE | WHITE

100% Coolplus® polyester | Permanente vochtafvoerende eigenschappen | Uniek katoenen handgevoel | Normale pasvorm met gevormde zijnaden | Ingezet stuk in achterpand | Kreukbestendig | Button-down kraag | Geen borstzak | Parelmoerknopen in dezelfde kleur | Zonder label | Gemakkelijk onderhoud

Price	1		10
from	38,26	31,34	30,10

Een ruimere keuze aan artikelen is online beschikbaar.



HENBURY







W590 | H590 **Men´s Wicking Long Sleeve Shirt**

100% Polyester
S, M, L, XL, XXL, 3XL, 4XL
115 g/m² Henbury

BLACK WHITE

Normale pasvorm | DTM-knopen | Polyester Cofrex / Pufy® permanent wicking garen | Anti-bacterieel | Houdt de drager fris en droog | Anti-UV MSRP> 50 | Sneldrogend | Onderhoudsvriendelijk / minimaal strijken | Uitstekend kleurbehoud | Uitgesneden neklabel voor eenvoudige re-branding | Borstzak | Verstelbare manchetten | Wit is geschikt voor sublimatie

Price	1	10
from	41,91	34,34	32,98



HENBURY







W591 | H591 **Ladies´ Wicking Long Sleeve Shirt**

100% Polyester
XS, S, M, L, XL, XXL, 3XL, 4XL
115 g/m² Henbury

BLACK WHITE

Polyester Cofrex / Pufy® permanent wicking garen | Anti-bacterieel | Anti-UV MSRP> 50 | Sneldrogend | Onderhoudsvriendelijk / minimaal strijken | Uitstekend kleurbehoud | Knip het neklabel uit | Houdt de drager fris en droog | Figuurnaden aan de zijkant | Verstelbare manchetten | Figuurnaden voor en achter | Wit is geschikt voor sublimatie

Price	1	10
from	39,91	32,69	31,39



HENBURY







W595 | H595 **Men´s Wicking Short Sleeve Shirt**

100% Polyester
S, M, L, XL, XXL, 3XL, 4XL
115 g/m² Henbury

BLACK WHITE

Normale pasvorm | DTM-knopen | Linkerborstzak | Effen ingezet stuk in achterpand | Cofrex / Pufy® polyester permanent wicking garen | Anti-bacterieel | Anti-UV MSRP> 50 | Sneldrogend | Onderhoudsvriendelijk / minimaal strijken | Uitstekend kleurbehoud | Wit is geschikt voor sublimatie

Price	1	10
from	38,26	31,34	30,10



HENBURY







W596 | H596 **Ladies´ Wicking Short Sleeve Shirt**

100% Polyester
XS, S, M, L, XL, XXL, 3XL, 4XL
115 g/m² Henbury

BLACK WHITE

Normale pasvorm | DTM-knopen | Figuurnaden voor en achter | Figuurnaden aan de zijkant | Polyester Cofrex / Pufy® permanent wicking garen | Anti-bacterieel | Anti-UV MSRP> 50 | Sneldrogend | Onderhoudsvriendelijk / minimaal strijken | Uitstekend kleurbehoud | Wit is geschikt voor sublimatie

Price	1	10
from	36,25	29,72	28,53

*Prijzen waren bij het ter perse gaan nog niet beschikbaar.





Z962 | R-962M-0 **Men's Long Sleeve Tailored Herringbone Shirt**

84% Katoen / 16% Polyester

S (37/38), M (39/40), L (41/42), XL (43/44), XXL (45/46), 3XL (47/48), 4XL (49/50)

130 g/m² (White: 125 g/m²) Russell Collection

LIGHT BLUE | WHITE

Fijne visgraat stof | Minimaal strijken | Niet doorschijnend | Getailleerde pasvorm | Korte, half opengewerkte kraag | Smalle knoopsluiting | Manchetknopen opties | Afgeronde manchetten

Price	1	📦	10📦
from	48,71	43,83	40,92





Z962F | R-962F-0 **Ladies' Long Sleeve Tailored Herringbone Shirt**

84% Katoen / 16% Polyester

XS, S, M, L, XL, XXL, 3XL, 4XL

130 g/m² (White: 125 g/m²) Russell Collection

LIGHT BLUE | WHITE

Fijne visgraat stof | Minimaal strijken | Niet doorschijnend | Getailleerde pasvorm | Nette, moderne kraag | Smalle knoopsluiting | Stijlvolle, smalle manchet met verlengde kaphandschoen | Figuurnaden op de borst, voor en achter

Price	1	📦	10📦
from	46,78	42,11	39,30





Z964 | R-964M-0 **Men's Long Sleeve Tailored Contrast Herringbone Shirt**

84% Katoen / 16% Polyester

S (37/38), M (39/40), L (41/42), XL (43/44), XXL (45/46), 3XL (47/48), 4XL (49/50)

125 g/m² (White: 130 g/m²) Russell Collection

LIGHT BLUE/MID BLUE/BRIGHT NAVY

WHITE/SILVER/CONVOY GREY

Gemakkelijk onderhoud | Under-Button-Down kraag | Modieuze contrasten: manchetten (binnenkant), kraag (binnenkant) met contrastbies | Contrastranden rond de onderste knoopsluiting | Contrasterende kleuren bij manchetknoopsgat en laagste knoopsgat | Rugplooien aan de achterkant verbeteren de pasvorm | Afgeronde verstelbare manchetten met 2 knopen met optie voor manchetknopen | Gebogen zoomlijn

Price	1	📦	10📦
from	55,54	50,00	46,66





Z963 | R-963M-0 **Ladies' Long Sleeve Tailored Herringbone Shirt**

84% Katoen / 16% Polyester

S (37/38), M (39/40), L (41/42), XL (43/44), XXL (45/46), 3XL (47/48), 4XL (49/50)

130 g/m² (White: 125 g/m²) Russell Collection

LIGHT BLUE | WHITE

Fijne visgraat stof | Minimaal strijken | Niet doorschijnend | Getailleerde pasvorm | Korte, half opengewerkte kraag | Smalle knoopsluiting

Price	1	📦	10📦
from	44,46	40,00	37,34





Z963F | R-963F-0 **Ladies' Short Sleeve Tailored Herringbone Shirt**

84% Katoen / 16% Polyester

XS, S, M, L, XL, XXL, 3XL, 4XL

130 g/m² (White: 125 g/m²) Russell Collection

LIGHT BLUE | WHITE

Fijne visgraat stof | Minimaal strijken | Niet doorschijnend | Getailleerde pasvorm | Nette, moderne kraag | Smalle knoopsluiting | Figuurnaden op de borst, voor en achter

Price	1	📦	10📦
from	43,25	38,94	36,32

Een ruimere keuze aan artikelen is online beschikbaar.



HENBURY



W597 | H597 **Ladies´ Pleat Front Short Sleeve Blouse**

100% Polyester
XS, S, M, L, XL, XXL, 3XL, 4XL
115 g/m² Henbury

BLACK WHITE

antibacteriële | Anti-UV UVPF.50 | Gemakkelijk onderhoud | Sneldrogend | Afgedekte mouwen | Plooi vooraan | Eén knoopsgat achteraan | Cut out label | Gebogen zoomlijn | Cofrex / Pufy wicking garen | Permanent vochtafvoerend garen | Wit is geschikt voor sublimatie

Price	1		10
from	28,97	23,74	22,77



HENBURY



W598 | H598 **Ladies´ Pleat Front Long Sleeved Blouse**

100% Polyester
XS, S, M, L, XL, XXL, 3XL, 4XL
115 g/m² Henbury

BLACK WHITE

100% Cofrex / Pufy® polyester | Plooi voorkant blouse | Halsopening met enkele knoop | In lange mouw | Iets gerimpelde mouw bij manchet met sleutelgatopening en knoopssluiting | Iets gebogen zoom | Stof bevat onderhoudsvriendelijke, wicking, anti UV, sneldrogende eigenschappen | Wit is geschikt voor sublimatie

Price	1		10
from	36,25	29,72	28,53



KUSTOM KIT



STRETCH

K785 | KK785 **Regular Fit Mandarin Collar Top 3/4 Sleeve**

95% Katoen / 5% Elastaan
XS/S (8-10), M/L (12-14), XL/XXL (16-18), 3XL/4XL (20-22)
200 g/m² Kustom Kit

BLACK WHITE

Normale pasvorm | Elastane stof voor een betere pasvorm | 3/4 mouwen | Figuurnaden aan de zijkant | Rechte zoom | Opstaande maokraag | Gefuseerde bekleding in dezelfde stof vooraan rond de V-hals | Getapete schoudernaden in dezelfde stof | Tweelingnaaldzoom en manchetten | Kustom Kit® geweven neklabel

Price	1		10
from	26,62	23,96	22,75

*Prijzen waren bij het ter perse gaan nog niet beschikbaar.



HENBURY







W510 | H510 **Men´s Classic Long Sleeved Oxford Shirt**

77% Katoen / 23% Polyester

S (36-38), M (38-40), L (42), XL (44-46), XXL (48), 3XL (50-52), 4XL (54)

170 g/m² Henbury

BLUE OXFORD | WHITE

Parelmoer knopen | Button-down kraag | Gemakkelijk strijken | Open borstzak links | Rugpas met plooidetail in de centrale doos | Verstelbare manchet | Kreukbestendig voor gemakkelijk strijken |

Price	1	📦	10📦
from	45,52	37,32	35,82



HENBURY







W511 | H511 **Ladies´ Classic Long Sleeved Oxford Shirt**

77% Katoen / 23% Polyester

XS, S, M, L, XL, XXL, 3XL, 4XL

170 g/m² Henbury

BLUE OXFORD | WHITE

Parelmoer knopen | Kreukbestendig voor gemakkelijk strijken | Pasvorm voor dames met gevormde zijnaden en ronde zoom | Verstelbare manchetten

Price	1	📦	10📦
from	41,91	34,34	32,98



HENBURY







W515 | H515 **Men´s Classic Short Sleeved Oxford Shirt**

77% Katoen / 23% Polyester

S (36-38), M (38-40), L (42), XL (44-46), XXL (48), 3XL (50-52), 4XL (54)

170 g/m² Henbury

BLUE OXFORD | WHITE

Parelmoer knopen | Button-down kraag | Gemakkelijk strijken | Open borstzak links | Rugpas met plooidetail in de centrale doos | Kreukbestendig voor gemakkelijk strijken |

Price	1	📦	10📦
from	41,91	34,34	32,98



HENBURY







W516 | H516 **Ladies´ Classic Short Sleeved Oxford Shirt**

77% Katoen / 23% Polyester

XS (8), S (10), M (12), L (14), XL (16), XXL (18), 3XL (20), 4XL (22)

170 g/m² Henbury

BLUE OXFORD | WHITE

Parelmoer knopen | Kreukbestendig voor gemakkelijk strijken | Pasvorm voor dames met gevormde zijnaden en ronde zoom

Price	1	📦	10📦
from	39,18	32,09	30,81

Een ruimere keuze aan artikelen is online beschikbaar.







TJ4000 | 4000 **Men´s Perfect Oxford Shirt**

96% Katoen / 4% Elastaan

S, M, L, XL, XXL, 3XL, 4XL

166 g/m² Tee Jays

BLACK | LIGHT BLUE | NAVY | WHITE

Getailleerde pasvorm | Button-down kraag | Fused kraag en manchet | Rugpas met plooi | Ophanglus binnenin | Gebogen zoom | Knopen met "Tee Jays"-branding |

Price	1		10
from	82,47	75,72	73,47







TJ4001 | 4001 **Women´s Perfect Oxford Shirt**

96% Katoen / 4% Elastaan

XS, S, M, L, XL, XXL, 3XL

166 g/m² Tee Jays

BLACK | LIGHT BLUE | NAVY | WHITE

Getailleerde pasvorm | Button-down kraag | Fused kraag en manchet | Rugpas met plooi | Ophanglus binnenin | Gebogen zoom | Knopen met "Tee Jays"-branding |

Price	1		10
from	82,47	75,72	73,47







PW238 | PR238 **Men´s Cotton Rich Oxford Stripes Shirt**

60% Katoen / 40% Polyester

S, M, L, XL, XXL, 3XL

135 g/m² Premier Workwear

OXFORD BLUE (CA. PANTONE 7453C) | WHITE/OXFORD BLUE (CA. P. 7453C) | WHITE/PINK (CA. PANTONE 1895C)

Klassieke button-down kraag | Binnenste halsband en manchet in contrasterende kleur | Manchet met twee knopen en mouwbeschermer met enkele knoop | Gebogen zoom | Katoenrijke stof | Kreukbestendig

Price	1		10
from	32,67	30,73	29,52

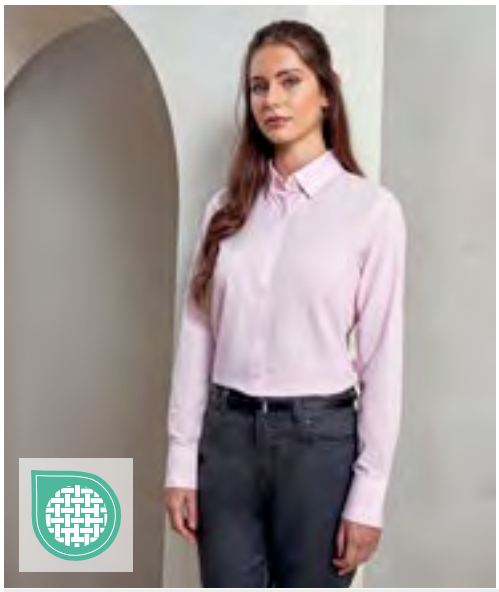





PW338 | PR338 **Women´s Cotton Rich Oxford Stripes Shirt**

60% Katoen / 40% Polyester

XS, S, M, L, XL, XXL

135 g/m² Premier Workwear

OXFORD BLUE (CA. PANTONE 7453C) | WHITE/OXFORD BLUE (CA. P. 7453C) | WHITE/PINK (CA. PANTONE 1895C)

Button-down kraag aan de onderkant | Binnenste halsband en manchet in contrasterende kleur | Manchet met twee knopen en mouwbeschermer met enkele knoop | Gebogen zoom | Katoenrijke stof | Buste en rugnaden voor vrouwelijke pasvorm

Price	1		10
from	32,67	30,73	29,52

*Prijzen waren bij het ter perse gaan nog niet beschikbaar.









K182 | KK182 **Men´s Slim Fit Stretch Oxford Shirt Long Sleeve**

58% Katoen / 39% Polyester / 3% Elastaan
34/35 (13.5), 36 (14), 37 (14.5), 38 (15), 39/40 (15.5), 41 (16), 42 (16.5), 43 (17), 44 (17.5), 45/46 (18), 47 (18.5)
143 g/m² Kustom Kit

LIGHT BLUE | WHITE

Verstevigde, opstaande button down kraag | Twee figuurnaden achteraan op de rug | Afgeronde zoom | Ingezet stuk in achterpand | Manchet met twee knopen en manchetten met knopen | Enkel gestikt juk en armsgat | Reserve knoppen | Kustom Kit® geweven neklabel

Price	1	10
from	49,20	42,06

K782 | KK782 **Women´s Tailored Fit Stretch Oxford Shirt Long Sleeve**

58% Katoen / 39% Polyester / 3% Elastaan
32 (6), 34 (8), 36 (10), 38 (12), 40 (14), 42 (16), 44 (18), 46 (20)
143 g/m² Kustom Kit

LIGHT BLUE | WHITE

Verstevigde, opstaande kraag | Twee coupenaden op de rug | Twee coupenaden aan de voorkant | Afgeronde zoom | Ingezet stuk in achterpand | Verstelbare manchet met manchetknoopsluiting | Reserve knoop | Kustom Kit® geweven neklabel | | |

Price	1	10
from	45,98	39,30







K184 | KK184 **Men`s Slim Fit Workwear Oxford Shirt Long Sleeve**

70% Katoen / 30% Polyester
36 (14), 37 (S/14H), 38 (15), 39/40 (M/15H), 41 (16), 42 (L/16H), 43 (17), 44 (XL/17H), 45/46 (18)
135 g/m² Kustom Kit

BLACK | FRENCH NAVY | LIGHT BLUE | WHITE

Opstaande kraag | Button-down kraag | Dubbele manchetten met knoopsluiting | Dubbel gevouwen zij- en zijnaden (dubbel gestikt) | Borstzak naar links als gedragen | Enkel gestikt juk en armsgaten | Verlengd achterpand | Achterpaneel met pijltjes | Reserve knoop | Slim fit | 50 ° C Wassen |

Price	1	10
from	44,26	37,82







K361 | KK361 **Women´s Tailored Fit Workwear Oxford Shirt Long Sleeve**

70% Katoen / 30% Polyester
32 (XXS/6), 34 (XS/8), 36 (S/10), 38 (M/12), 40 (L/14), 42 (XL/16), 44 (XXL/18), 46 (3XL/20), 48 (4XL/22), 50 (5XL/24), 52 (6XL/26), 54 (7XL/28)
135 g/m² Kustom Kit

32, 34, 36, 38, 40, 42, 44, 46, 48, 50, 52, 54
LIGHT BLUE | WHITE

34, 36, 38, 40, 42, 44, 46, 48, 50, 52, 54
BLACK | FRENCH NAVY

Reserve knoop | Gefixeerde kraag | Ingezet stuk in achterpand | Afgeronde zoom | Verstelbare manchetten | Wasbaar op 50 °C | |

Price	1	10
from	42,37	36,23







K360 | KK360 **Women´s Tailored Fit Workwear Oxford Shirt Short Sleeve**

70% Katoen / 30% Polyester
34 (XS/8), 36 (S/10), 38 (M/12), 40 (L/14), 42 (XL/16), 44 (XXL/18), 46 (3XL/20), 48 (4XL/22), 50 (5XL/24), 52 (6XL/26), 54 (7XL/28)
135 g/m² Kustom Kit

BLACK | FRENCH NAVY | ITALIAN BLUE
LIGHT BLUE | WHITE

Gefixeerde kraag | Reserve knoop | Ingezet stuk in achterpand | Afgeronde zoom | Wasbaar tot 50 ° C | | | |

Price	1	10
from	34,94	29,89

Een ruimere keuze aan artikelen is online beschikbaar.

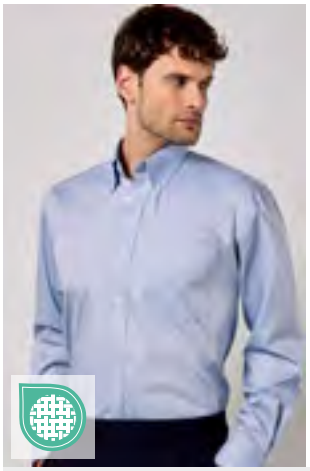







K105 | KK105 Men´s Classic Fit Premium Oxford Shirt Long Sleeve

85% Katoen / 15% Polyester

34/35 (13.5), 36 (14), 37 (S/14H), 38 (15), 39/40 (M/15H), 41 (16), 42 (L/16H), 43 (17), 44 (XL/17H), 45/46 (18), 47 (XXL/18H), 48 (19), 49/50 (3XL/19H), 51 (4XL/20), 53/54 (5XL/21), 56 (6XL/22), 58/59 (7XL/23)

125 g/m² Kustom Kit

34/35, 36, 37, 38, 39/40, 41, 42, 43, 44, 45/46, 47, 48, 49/50, 51, 53/54, 56, 58/59

LIGHT BLUE | WHITE

37, 38, 39/40, 41, 42, 43, 44, 45/46, 47, 48, 49/50, 51, 53/54, 56, 58/59

BLACK | BOTTLE GREEN | CHARCOAL
DARK NAVY | MIDNIGHT NAVY | RED
ROYAL | SILVER GREY (SOLID)

Button-down kraag | Gemakkelijk strijken | Twee extra knopen | Plooi middenachter | Ingezet stuk in achterpand | Verstelbare manchetten | Borstzak

Price	1		10
from	46,13	41,50	39,45

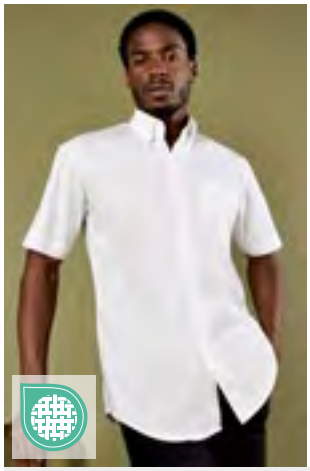







K109 | KK109 Men´s Classic Fit Premium Oxford Shirt Short Sleeve

85% Katoen / 15% Polyester

34/35 (13.5), 36 (14), 37 (S/14H), 38 (15), 39/40 (M/15H), 41 (16), 42 (L/16H), 43 (17), 44 (XL/17H), 45/46 (18), 47 (XXL/18H), 48 (19), 49/50 (3XL/19H), 51 (4XL/20), 53/54 (5XL/21), 56 (6XL/22), 58/59 (7XL/23)

125 g/m² Kustom Kit

34/35, 36, 37, 38, 39/40, 41, 42, 43, 44, 45/46, 47, 48, 49/50, 51, 53/54, 56, 58/59

LIGHT BLUE | WHITE

37, 38, 39/40, 41, 42, 43, 44, 45/46, 47, 48, 49/50, 51, 53/54, 56, 58/59

BLACK | BOTTLE GREEN | CHARCOAL
DARK NAVY | MID BLUE | MIDNIGHT NAVY
RED | ROYAL | SILVER GREY (SOLID)

Plooi middenachter | Gemakkelijk strijken | Button-down kraag | Borstzak | Ingezet stuk in achterpand | Twee extra knopen

Price	1		10
from	41,02	36,91	35,07









K183 | KK183 Men´s Slim Fit Workwear Oxford Shirt Short Sleeve

70% Katoen / 30% Polyester

36 (14), 37 (S/14H), 38 (15), 39/40 (M/15H), 41 (16), 42 (L/16H), 43 (17), 44 (XL/17H), 45/46 (18)

135 g/m² Kustom Kit

LIGHT BLUE | WHITE

Oxford-hemd voor heren met korte mouwen en slanke pasvorm | Staande button-down kraag | Knopenlijst met 7 knopen | Ingezet stuk in achterpand | Afgeronde zoom | Achterpaneel met pijltjes | Enkele naald rond de armsgaten | Dubbel gestikte mouwen en zijnaden | | |

Price	1		10
from	42,20	37,99	36,08









K351 | KK351 Men´s Classic Fit Workwear Oxford Shirt Long Sleeve

70% Katoen / 30% Polyester

34/35 (13.5), 36 (14), 37 (S/14H), 38 (15), 39/40 (M/15H), 41 (16), 42 (L/16H), 43 (17), 44 (XL/17H), 45/46 (18), 47 (XXL/18H), 48 (19), 49/50 (3XL/19H), 51 (4XL/20), 53/54 (5XL/21), 56 (6XL/22), 58/59 (7XL/23)

135 g/m² Kustom Kit

34/35, 36, 37, 38, 39/40, 41, 42, 43, 44, 45/46, 47, 48, 49/50, 51, 53/54, 56, 58/59

LIGHT BLUE | WHITE

37, 38, 39/40, 41, 42, 43, 44, 45/46, 47, 48, 49/50, 51, 53/54, 56, 58/59

BLACK | FRENCH NAVY

Ingezet stuk in achterpand | Twee extra knopen | Button-down kraag | Borstzak | Verstelbare manchetten | Wasbaar op 50 ° C | | | |

Price	1		10
from	42,76	38,48	36,54









K350 | KK350 Men´s Classic Fit Workwear Oxford Shirt Short Sleeve

70% Katoen / 30% Polyester

34/35 (13.5), 36 (14), 37 (S/14H), 38 (15), 39/40 (M/15H), 41 (16), 42 (L/16H), 43 (17), 44 (XL/17H), 45/46 (18), 47 (XXL/18H), 48 (19), 49/50 (3XL/19H), 51 (4XL/20), 53/54 (5XL/21), 56 (6XL/22), 58/59 (7XL/23)

135 g/m² Kustom Kit

34/35, 36, 37, 38, 39/40, 41, 42, 43, 44, 45/46, 47, 48, 49/50, 51, 53/54, 56, 58/59

LIGHT BLUE | WHITE

37, 38, 39/40, 41, 42, 43, 44, 45/46, 47, 48, 49/50, 51, 53/54, 56, 58/59

BLACK | FRENCH NAVY | ITALIAN BLUE

Borstzak | Ingezet stuk in achterpand | Button-down kraag | Twee extra knopen | Wasbaar op 50 ° C | | | | |

Price	1		10
from	37,66	33,88	32,19

*Prijzen waren bij het ter perse gaan nog niet beschikbaar.

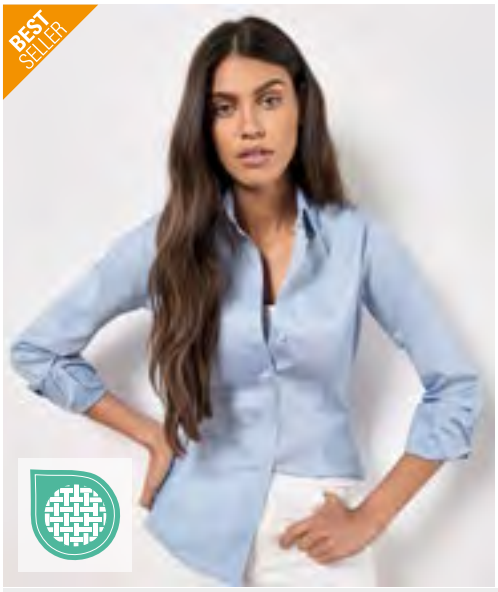

KUSTOM KIT





EASY

>3XL

K702 | KK702 **Women´s Tailored Fit Corporate Oxford Shirt Long Sleeve**

85% Katoen / 15% Polyester

32 (XXS/6), 34 (XS/8), 36 (S/10), 38 (M/12), 40 (L/14), 42 (XL/16), 44 (XXL/18), 46 (3XL/20), 48 (4XL/22), 50 (5XL/24), 52 (6XL/26), 54(7XL/28)

125 g/m² Kustom Kit

32, 34, 36, 38, 40, 42, 44, 46, 48, 50, 52, 54

BLACK | LIGHT BLUE | WHITE

34, 36, 38, 40, 42, 44, 46, 48, 50, 52, 54

ROYAL | SILVER GREY (SOLID)

Verstelbare manchetten | Ingezet stuk in achterpand | Plooi middenachter | Reserve knoop | Klassieke kraag | Gemakkelijk strijken | | | |

Price	1	10
from	42,20	37,99	36,08

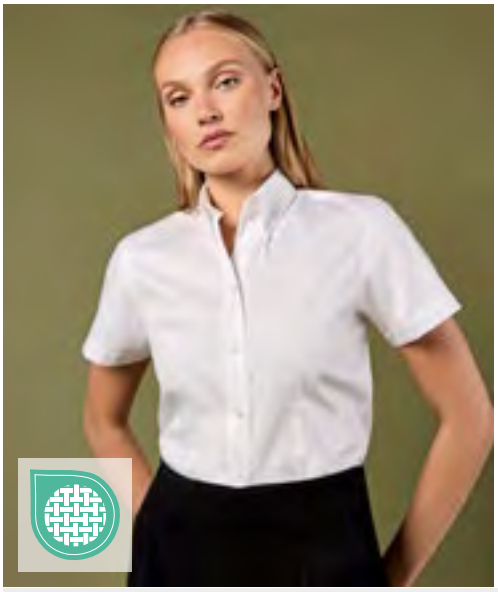

KUSTOM KIT





EASY

>3XL

K701 | KK701 **Women´s Tailored Fit Corporate Oxford Shirt Short Sleeve**

85% Katoen / 15% Polyester

32 (XXS/6), 34 (XS/8), 36 (S/10), 38 (M/12), 40 (L/14), 42 (XL/16), 44 (XXL/18), 46 (3XL/20), 48 (4XL/22), 50 (5XL/24), 52 (6XL/26)

125 g/m² Kustom Kit

32, 34, 36, 38, 40, 42, 44, 46, 48, 50, 52

BLACK | LIGHT BLUE | WHITE

34, 36, 38, 40, 42, 44, 46

CHARCOAL | ROYAL | SILVER GREY (SOLID)

Twee extra knopen | Nauwsluitend | Button-down kraag | Ingezet stuk in achterpand | Gemakkelijk strijken | |

Price	1	10
from	38,07	34,24	32,55



ASQUITH & FOX





AQ039 | AQ039 **Men´s Cotton Long Sleeve Oxford Shirt**

100% Katoen

S, M, L, XL, XXL, 3XL

185 g/m² Asquith & Fox

LIGHT BLUE | WHITE

Hemd met klassieke pasvorm en rugplooien | Puntige kraag met knoopsluiting | Lange mouw | Manchetten met dubbele knopen

Price	1	10
from	44,53	44,53	44,53

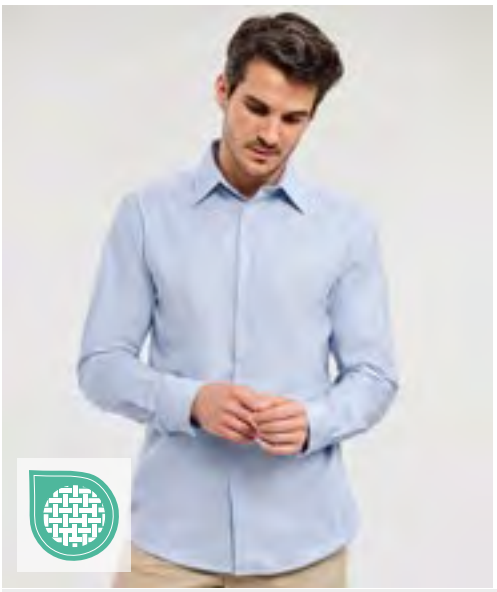

RUSSELL COLLECTION





NEW COLOUR

>3XL

Z922 | R-922M-0 **Men's Long Sleeve Tailored Oxford Shirt**

70% Katoen / 30% Polyester

S (37/38), M (39/40), L (41/42), XL (43/44) , XXL (45/46), 3XL (47/48), 4XL (49/50)

135 g/m² (White: 130 g/m²) Russell Collection

BLACK | BRIGHT NAVY | BRIGHT ROYAL | OXFORD BLUE | WHITE

Gekamd katoen | Hedendaagse, op maat gemaakte snit | Stijlvolle, afgeronde rand, Twee knoops verstelbare manchetten, met optie voor manchetknopen | Verstijfde, half uitgesneden kraag zonder been | Gebogen zoomlijn | Reserveonderzijde | Gemakkelijk onderhoud

Price	1	10
from	41,53	37,36	34,87

Een ruimere keuze aan artikelen is online beschikbaar.




NEW COLOUR >3XL

Z932 | R-932M-0 Men's Long Sleeve Classic Oxford Shirt

70% Katoen / 30% Polyester

S (37/38), M (39/40), L (41/42), XL (43/44), XXL (45/46), 3XL (47/48), 4XL (49/50), 5XL (51/52), 6XL (53/54)

135 g/m² (White: 130 g/m²) Russell Collection

BLACK | BRIGHT NAVY | BRIGHT ROYAL | OXFORD BLUE | SILVER | WHITE

Klassieke snit | Versterkte button-down kraag | Makkelijk in onderhoud | Schouderstuk achteraan met twee plooien aan de zijkant van het stuk | Eén knoop op de manchet | Afgeronde verstelbare manchet met 2 knopen | Linkerborstzak | Reserveonderzijde |

Price	1		10
from	40,75	36,69	34,24

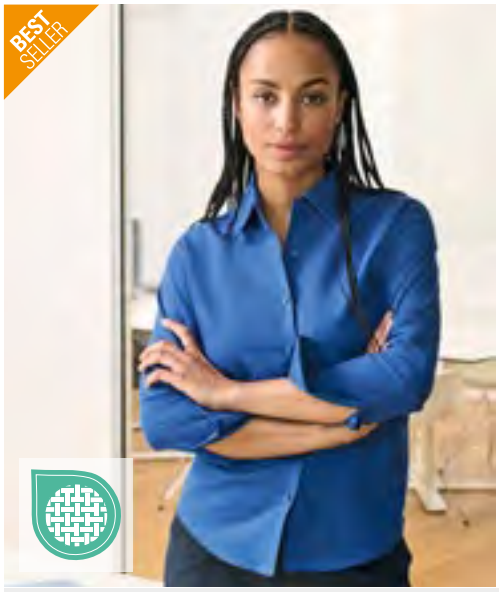


NEW COLOUR >3XL

Z932F | R-932F-0 Ladies' Long Sleeve Tailored Oxford Shirt

70% Katoen / 30% Polyester

XS (34), S (36), M (38), L (40), XL (42), XXL (44), 3XL (46), 4XL (48), 5XL (50), 6XL (52)

135 g/m² (White: 130 g/m²) Russell Collection

BLACK | BRIGHT NAVY | BRIGHT ROYAL | OXFORD BLUE | SILVER | WHITE

Klassieke gevormde kraag | De bloes heeft afgeronde, verstelbare manchetten met 2 knopen | Makkelijk in onderhoud | Figuurnaad op de borst en op de rug voor een getailleerde pasvorm | Reserveonderzijde | Getailleerde pasvorm

Price	1		10
from	40,29	36,28	33,86





NEW COLOUR >3XL

Z933 | R-933M-0 Men's Short Sleeve Classic Oxford Shirt

70% Katoen / 30% Polyester

S (37/38), M (39/40), L (41/42), XL (43/44), XXL (45/46), 3XL (47/48), 4XL (49/50), 5XL (51/52), 6XL (53/54)

135 g/m² (White: 130 g/m²) Russell Collection

BLACK | BRIGHT NAVY | BRIGHT ROYAL | OXFORD BLUE | SILVER | WHITE

Klassieke snit | Makkelijk in onderhoud | Linkerborstzak | Schouderstuk achteraan met twee plooien aan de zijkant van het stuk | Versterkte button-down kraag | Reserveonderzijde |

Price	1		10
from	37,00	33,30	31,07





NEW COLOUR >3XL

Z933F | R-933F-0 Ladies' Short Sleeve Tailored Oxford Shirt

70% Katoen / 30% Polyester

XS (34), S (36), M (38), L (40), XL (42), XXL (44), 3XL (46), 4XL (48), 5XL (50), 6XL (52)

135 g/m² (White: 130 g/m²) Russell Collection

BLACK | BRIGHT NAVY | BRIGHT ROYAL | OXFORD BLUE | SILVER | WHITE

Klassieke gevormde kraag | Figuurnaad op de borst en op de rug voor een getailleerde pasvorm | Makkelijk in onderhoud | Reserveonderzijde | Getailleerde pasvorm

Price	1		10
from	35,99	32,40	30,23





NEW COLOUR >3XL

Z923 | R-923M-0 Men's Short Sleeve Tailored Oxford Shirt

70% Katoen / 30% Polyester

S (37/38), M (39/40), L (41/42), XL (43/44) , XXL (45/46), 3XL (47/48), 4XL (49/50)

135 g/m² (White: 130 g/m²) Russell Collection

BLACK | BRIGHT NAVY | BRIGHT ROYAL | OXFORD BLUE | WHITE

Gekamd katoen | Hedendaagse, op maat gemaakte snit | Verstijfde, half uitgesneden kraag zonder been | Gebogen zoomlijn | Dubbele omgeslagen zoom op de mouwen | Reserveonderzijde | Gemakkelijk onderhoud

Price	1		10
from	37,73	33,95	31,68

*Prijzen waren bij het ter perse gaan nog niet beschikbaar.







>3XL

EASY CARE

L613 | 16000 **Men´s Oxford-Shirt Boston Long Sleeve**

70% Katoen / 30% Polyester
S, M, L, XL, XXL, 3XL, 4XL
135 g/m² (White: 130 g/m²) SOL´S

SILVER | SKY BLUE | WHITE

Verstelbare mouwen met 2-knoopssluiting op manchetten | 2-knoops kraag | Twee zijplooien aan de achterkant | Linkerzijde voorzien van borstzak |

Price	1	📦	10📦
from	41,99	35,62	33,23







EASY CARE

L611 | 16020 **Women´s Oxford-Blouse Embassy Long Sleeve**

70% Katoen / 30% Polyester
XS, S, M, L, XL, XXL, 3XL
135 g/m² (White: 130 g/m²) SOL´S

SKY BLUE | WHITE

Klassieke 2-knoops kraag | Afgeronde verstelbare manchetten met 2 knopen | Borst darts |

Price	1	📦	10📦
from	41,99	35,62	33,23

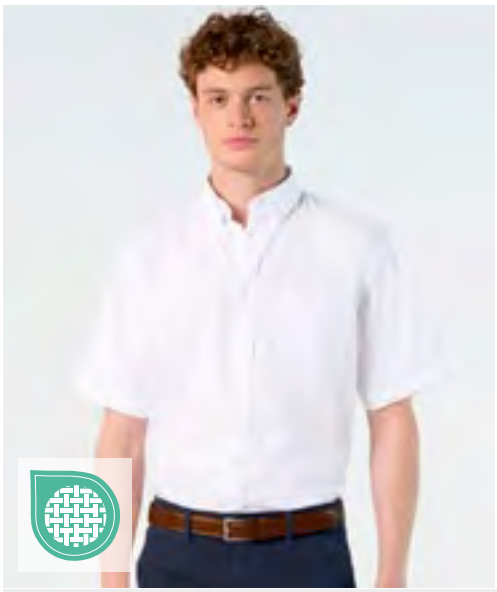

>3XL

EASY CARE

L612 | 16010 **Men´s Oxford-Shirt Brisbane Short Sleeve**

70% Katoen / 30% Polyester
S, M, L, XL, XXL, 3XL, 4XL
135 g/m² (White: 130 g/m²) SOL´S

SKY BLUE | WHITE

Linkerzijde voorzien van borstzak |Twee zijplooien aan de achterkant | 2-knoops kraag | | |

Price	1	📦	10📦
from	36,98	31,39	29,28

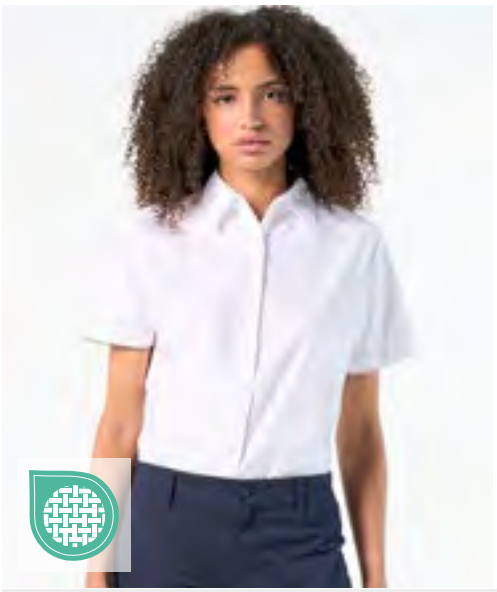





EASY CARE

L610 | 16030 **Women´s Oxford-Blouse Elite Short Sleeve**

70% Katoen / 30% Polyester
XS, S, M, L, XL, XXL, 3XL
135 g/m² (White: 130 g/m²) SOL´S

SKY BLUE | WHITE

Klassieke 2-knoops kraag | Borst darts | |

Price	1	📦	10📦
from	36,98	31,39	29,28

Een ruimere keuze aan artikelen is online beschikbaar.





NEW COLOUR

E6310 | 6310 Men´s Poplin Shirt Long Sleeve

55% Katoen / 45% Polyester
S, M, L, XL, XXL, 3XL, 4XL, 5XL
120 g/m² Promodoro

BLACK | LIGHT BLUE | NAVY | STEEL GREY (SOLID) | WHITE

Overhemd met lange mouwen | Kent kraag | Knop met knoppen toon-in-toon | Dubbel rugpand | Gebogen zoomlijn | Maatlabel aan de zijkant van de hals | Verstelbare manchet met 2 knoppen (sportmanchet) | Mouwsplit met knoop | Aparte borstzak | Klassieke snit | Onderhoudsvriendelijke gemengde stof | Popeline | Onderhoudsvriendelijke afwerking | Wasbaar tot 60 ° C | Reserve knoppen | Individueel verpakt in exclusief karton, karton kan ook worden gebruikt als hanger

Price	1	10
from	32,11	30,88	29,69





NEW COLOUR

E6315 | 6315 Women´s Poplin Shirt Long Sleeve

55% Katoen / 45% Polyester
XS, S, M, L, XL, XXL, 3XL
120 g/m² Promodoro

BLACK | LIGHT BLUE | NAVY | STEEL GREY (SOLID) | WHITE

Blouse met lange mouwen | Kent kraag | Knop met knoppen toon-in-toon | Dubbel rugpand | Gebogen zoomlijn | Maatlabel aan de zijkant van de hals | Verstelbare manchet met 2 knoppen (sportmanchet) | Mouwsplit met knoop | Aparte borstzak | Klassieke snit | Licht getailleerd | Onderhoudsvriendelijke gemengde stof | Popeline | Onderhoudsvriendelijke afwerking | Wasbaar tot 60 °C | Reserve knoppen | Individueel verpakt in exclusief karton, karton kan ook worden gebruikt als hanger

Price	1	10
from	29,48	28,31	27,23





NEW COLOUR

E6300 | 6300 Men´s Poplin Shirt Short Sleeve

55% Katoen / 45% Polyester
S, M, L, XL, XXL, 3XL, 4XL, 5XL
120 g/m² Promodoro

BLACK | LIGHT BLUE | NAVY | STEEL GREY (SOLID) | WHITE

Overhemd met korte mouwen | Kent kraag | Knopenlijst met bijpassende knopen | Dubbel rugpand | Gebogen zoomlijn | Maatlabel aan de zijkant van de hals | Aparte borstzak | Klassieke snit | Onderhoudsvriendelijke gemengde stof | Popeline | Onderhoudsvriendelijke afwerking | Wasbaar op 60°C | Reserveonderzijde | Individueel verpakt in exclusief karton, karton kan ook worden gebruikt als hanger

Price	1	10
from	28,92	27,78	26,72





NEW COLOUR

E6305 | 6305 Women´s Poplin Shirt Short Sleeve

55% Katoen / 45% Polyester
XS, S, M, L, XL, XXL, 3XL
120 g/m² Promodoro

BLACK | LIGHT BLUE | NAVY | STEEL GREY (SOLID) | WHITE

Blouse met korte mouwen | Kent kraag | Knopenlijst met bijpassende knopen | Dubbel rugpand | Gebogen zoomlijn | Maatlabel aan de zijkant van de hals | Aparte borstzak | Klassieke snit | Licht getailleerd | Onderhoudsvriendelijke gemengde stof | Popeline | Onderhoudsvriendelijke afwerking | Wasbaar op 60 ° C | Individueel verpakt in exclusief karton, karton kan ook worden gebruikt als hanger

Price	1	10
from	27,30	26,26	25,24

*Prijzen waren bij het ter perse gaan nog niet beschikbaar.

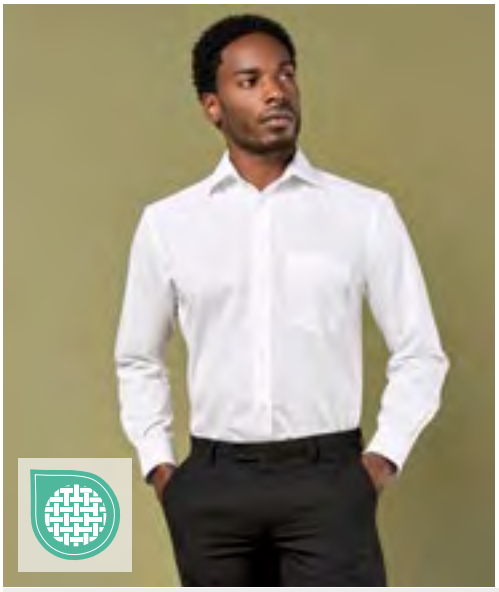

KUSTOM KIT



EASY

>3XL

K104 | KK104 Men´s Classic Fit Business Shirt Long Sleeve

55% Katoen / 45% Polyester

37 (S/14H), 38 (15), 39/40 (M/15H), 41 (16), 42 (L/16H), 43 (17), 44 (XL/17H), 45/46 (18), 47 (XXL/18H), 48 (19), 49/50 (3XL/19H), 51 (4XL/20), 53/54 (5XL/21H)

105 g/m² Kustom Kit

BLACK | DARK NAVY | LIGHT BLUE | WHITE

Popeline shirt | Ingezet stuk in achterpand | Reserve knoop | Verstelbare manchetten | Borstzak | Gemakkelijk te strijken

Price	1	📦	10 📦
from	39,78	35,82	34,03

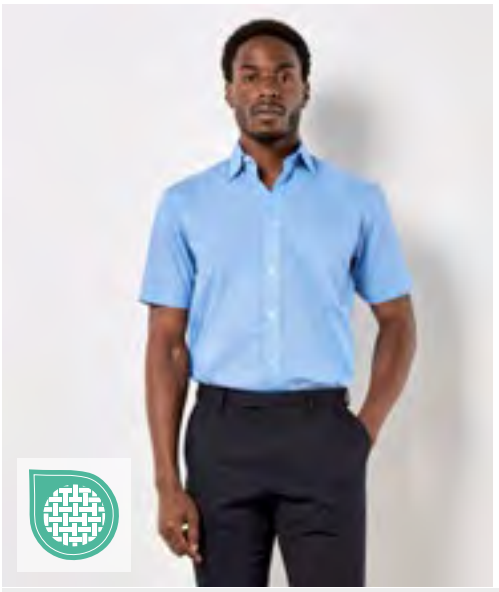

KUSTOM KIT



EASY

EASY CARE

K102 | KK102 Men´s Classic Fit Business Shirt Short Sleeve

55% Katoen / 45% Polyester

37 (S/14H), 38 (15), 39/40 (M/15H), 41 (16), 42 (L/16H), 43 (17), 44 (XL/17H), 45/46 (18), 47 (XXL/18H), 48 (19), 49/50 (3XL/19H)

105 g/m² Kustom Kit

BLACK | DARK NAVY | LIGHT BLUE | WHITE

Popeline shirt | Reserve knoop | Borstzak | Klassieke kraag | Gemakkelijk strijken | Ingezet stuk in achterpand

Price	1	📦	10 📦
from	36,45	32,79	31,17



KUSTOM KIT



EASY

>3XL

K142 | KK142 Men´s Tailored Fit Poplin Shirt Long Sleeve

65% Polyester / 35% Katoen

34/35 (13.5), 36 (14), 37 (14.5), 38 (15), 39/40 (15.5), 41 (16), 42 (16.5), 43 (17), 44 (17.5), 45/46 (18), 47 (18.5), 48 (19), 49/50 (19.5), 51 (20), 53/54 (21), 56 (22), 58/59 (23)

105 g/m² Kustom Kit

34/35, 36, 37, 38, 39/40, 41, 42, 43, 44, 45/46, 47, 48, 49/50, 51, 53/54, 56, 58/59

BLACK | WHITE

37, 38, 39/40, 41, 42, 43, 44, 45/46, 47, 48, 49/50, 51, 53/54, 56, 58/59

LIGHT BLUE

Verstevigde, korte kraag | Knoopsluiting met 7 knopen in dezelfde kleur | Afgeronde zoom | Ingezet stuk in achterpand | Enkele naald rond de armsgaten | Dubbel gestikte mouwen en zijnaden | Verstelbare manchet met 2 knopen en puntige manchetknopen | Opgestikte zak met schuine hoeken naar de linkerborst zoals gedragen | Reserve knop genaaid in zorglabel | Kustom Kit® geweven ruglabel

Price	1	📦	10 📦
from	31,61	28,44	27,03

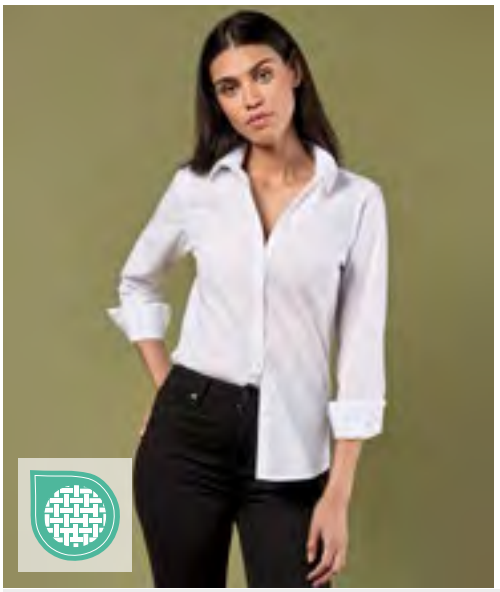

KUSTOM KIT



EASY

>3XL

K242 | KK242 Women´s Tailored Fit Poplin Shirt Long Sleeve

65% Polyester / 35% Katoen

32 (6), 34 (8), 36 (10), 38 (12), 40 (14), 42 (16), 44 (18), 46 (20), 48 (22), 50 (24), 52 (26), 54 (28)

105 g/m² Kustom Kit

BLACK | LIGHT BLUE | WHITE

Verstevigde, opstaande kraag (geen verstevigingen) | Knoopsluiting met 7 knopen in dezelfde kleur | Afgeronde zoom | Ingezet stuk in achterpand | Enkele naald rond de armsgaten | Dubbel gestikte mouwen en zijnaden | Verstelbare manchet met 2 knopen en puntige manchetknopen | Coupenaden onder de buste | Coupenaden van zoom tot onderarmpunt | Reserve knop genaaid in zorglabel | Kustom Kit® geweven neklabel

Price	1	📦	10 📦
from	29,45	26,50	25,19

Een ruimere keuze aan artikelen is online beschikbaar.







K131 | KK131 **Men´s Tailored Fit Business Poplin Shirt Long Sleeve**

55% Katoen / 45% Polyester

37 (S/14H), 38 (15), 39/40 (M/15H), 41 (16), 42 (L/16H), 43 (17), 44 (XL/17H), 45/46 (18), 47 (XXL/18H)

105 g/m² Kustom Kit

BLACK | WHITE

Popeline shirt | Reserve knoop | Ingezet stuk in achterpand | Gemakkelijk te strijken | Half uitgesneden kraag | Verwijderbare tabs in kraag |

Price	1		10
from	40,34	36,30	34,49







K192 | KK192 **Men´s Slim Fit Business Shirt Long Sleeve**

55% Katoen / 45% Polyester

36 (14), 37 (S/14H), 38 (15), 39/40 (M/15H), 41 (16), 42 (L/16H), 43 (17), 44 (XL/17H), 45/46 (18)

105 g/m² Kustom Kit

BLACK | WHITE

Verstevigde, opstaande kraag | Enkele naald gestikte armsgaten | Tweelingnaald gestikte mouw en zijnaden | Ingezet stuk in achterpand | Afgeronde zoom | Twee coupenaden op de rug | Reserve knoop | Gemakkelijk te strijken |

Price	1		10
from	44,09	39,69	37,70







K743F | KK743F **Women´s Tailored Fit Business Shirt Long Sleeve**

55% Katoen / 45% Polyester

32 (XXS/6), 34 (XS/8), 36 (S/10), 38 (M/12), 40 (L/14), 42 (XL/16), 44 (XXL/18), 46 (3XL/20), 48 (4XL/22), 50 (5XL/24), 52 (6XL/26), 54 (7XL/28)

105 g/m² Kustom Kit

BLACK | LIGHT BLUE | WHITE

55% gemerceriseerd katoen / 45% polyester popeline | Zachte, gesmolten kraag | Gemakkelijk strijken | Gebogen voor- en achterpanelen | Zelfgekleurde effen knoppen | Smalle knoopsluiting | Juk en armsgaten met enkele naald | Dubbel gevouwen zij- en mouwnaden (dubbel gestikt) | Ronde staartbodem | bijpassende knopen | Diepe manchet met 3 knopen | 2-knoopssluiting aan kraagstandaard | Reserve knoop (één van elke maat)

Price	1		10
from	36,45	32,79	31,17







K742F | KK742F **Women´s Tailored Fit Business Shirt Short Sleeve**

55% Katoen / 45% Polyester

32 (XXS/6), 34 (XS/8), 36 (S/10), 38 (M/12), 40 (L/14), 42 (XL/16), 44 (XXL/18), 46 (3XL/20), 48 (4XL/22), 50 (5XL/24), 52 (6XL/26), 54 (7XL/28)

105 g/m² Kustom Kit

BLACK | LIGHT BLUE | WHITE

55% gemerceriseerd katoen/ 45% polyester popeline | Zachte, gesmolten kraag | 2-knoopssluiting aan kraagstandaard | Gemakkelijk te strijken | Gebogen voor- en achterpanelen | Zelfgekleurde effen knoppen | Smalle knoopsluiting | Juk en armsgaten met enkele naald | Dubbel gevouwen zij- en mouwnaden (dubbel gestikt) | Ronde staartbodem | bijpassende knopen | Reserve knoop (één van elke maat)

Price	1		10
from	32,82	29,52	28,05





K727 | KK727 **Tailored Fit Mandarin Collar Poplin Blouse Cap Sleeve**

65% Polyester / 35% Katoen

34 (XS/8), 36 (S/10), 38 (M/12), 40 (L/14), 42 (XL/16), 44 (XXL/18), 46 (3XL/20)

115 g/m² Kustom Kit

BLACK | WHITE

Katoenen popeline | Reserve knoop | Zacht gevormde mandarijn kraag | Nauwsluitend | Gemakkelijk te strijken | Binnenste knoopsluiting |

Price	1		10
from	36,03	32,43	30,81

*Prijzen waren bij het ter perse gaan nog niet beschikbaar.





L623 | 16040 **Popeline-Shirt Baltimore Long Sleeve**

65% Polyester / 35% Katoen
S, M, L, XL, XXL, 3XL, 4XL
105 g/m² (White: 95 g/m²) SOL´S

BLACK | MIDDLE BLUE | WHITE

7-knoops sluiting met gelijkgekleurde knopen | Verstevigde kraag | Linkerzijde voorzien van borstzak | Verstelbare manchetten met 2 knopen en knoopsluiting aan het uiteinde

Price	1	10
from	34,68	29,43	27,47



L621 | 16060 **Popeline-Blouse Executive Long Sleeve**

65% Polyester / 35% Katoen
XS, S, M, L, XL, XXL, 3XL
105 g/m² (White: 95 g/m²) SOL´S

BLACK | MIDDLE BLUE | WHITE

7-knoops sluiting met gelijkgekleurde knopen | Verstevigde kraag | Linkerzijde voorzien van borstzak | Verstelbare manchetten met 2 knopen en knoopsluiting aan het uiteinde

Price	1	10
from	34,68	29,43	27,47





L04770 | 04770 **Men´s Poplin Shirt Long Sleeve Bailey**

65% Polyester / 35% Katoen
S, M, L, XL, XXL, 3XL, 4XL, 5XL
110 g/m² SOL´S

BLACK | SKY BLUE | WHITE

Gerecycled polyester | Passend model | Lange mouwen | Versterkte kraag | Verstelbare manchetten met 2 knopen en gebonden split | 7 ton sur ton knoopsluiting | Scheurlabel

Price	1	10
from	28,44	24,20	23,50





L622 | 16050 **Popeline-Shirt Bristol Short Sleeve**

65% Polyester / 35% Katoen
S, M, L, XL, XXL, 3XL, 4XL
105 g/m² (White: 95 g/m²) SOL´S

BLACK | MIDDLE BLUE | WHITE

7-knoops sluiting met gelijkgekleurde knopen | Verstevigde kraag | Linkerzijde voorzien van borstzak

Price	1	10
from	30,71	26,06	24,32





L620 | 16070 **Popeline-Blouse Escape Short Sleeve**

65% Polyester / 35% Katoen
XS, S, M, L, XL, XXL, 3XL
105 g/m² (White: 95 g/m²) SOL´S

BLACK | MIDDLE BLUE | WHITE

7-knoops sluiting met gelijkgekleurde knopen | Verstevigde kraag | Linkerzijde voorzien van borstzak

Price	1	10
from	30,71	26,06	24,32





L04771 | 04771 **Women´s Poplin Shirt Long Sleeve Bailey**

65% Polyester / 35% Katoen
XS, S, M, L, XL, XXL
110 g/m² SOL´S

BLACK | SKY BLUE | WHITE

Gerecycled polyester | Vrouwelijk getailleerd model | Lange mouwen | Manchetten met 1 knoop | 7 ton sur ton knoopsluiting | Scheurlabel

Price	1	10
from	28,44	24,20	23,50

Een ruimere keuze aan artikelen is online beschikbaar.

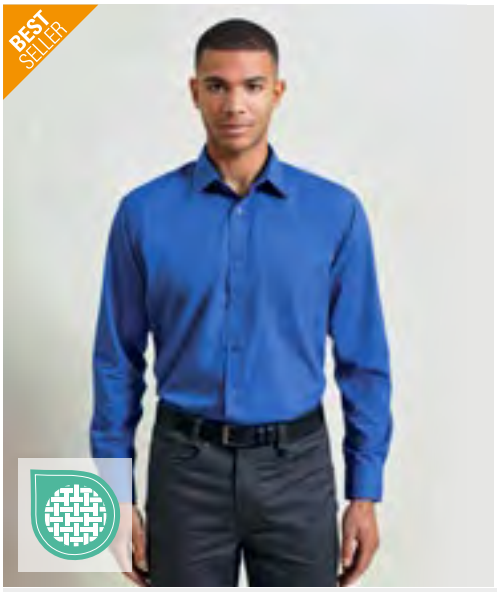



PW200 | PR200 **Men´s Poplin Long Sleeve Shirt**

65% Polyester / 35% Katoen

37 (14H), 38 (15), 39,5 (15H), 41 (16), 42 (16H), 43 (17), 44,5 (17H), 46 (18), 47 (18H), 48 (19), 50 (20), 52 (21), 54 (22)

105 g/m² Premier Workwear

37, 38, 39,5, 41, 42, 43, 44,5, 46, 47, 48, 50, 52, 54

BLACK (CA. P. BLACK C) | WHITE

37, 38, 39,5, 41, 42, 43, 44,5, 46, 47, 48

BOTTLE GREEN | BURGUNDY | DARK GREY | KHAKI
LIGHT BLUE (CA. P. 2717C) | MID BLUE (CA. P. 2718C) | NAVY (CA. P. 2378C) | PINK (CA. P. 707C)
PURPLE | RED | ROYAL (CA. P. 7686C) | SILVER (CA. P. COOL GRAY 7C)
STEEL (CA. P. COOL GREY 11C) | TURQUOISE (CA. P. 7703C)

Borstzakje links | Minimaal strijken | Lange mouwen met manchetten met knoop | WRAP gecertificeerd

Price	1		10
from	25,65	23,47	22,87





PW300 | PR300 **Women´s Poplin Long Sleeve Blouse**

65% Polyester / 35% Katoen

34 (XXS/6), 36 (XS/8), 38 (S/10), 40 (M/12), 42 (L/14), 44 (XL/16), 46 (XXL/18), 48 (3XL/20), 50 (4XL/22), 52 (5XL/24), 54 (6XL/26)

105 g/m² (White: 115 g/m²) Premier Workwear

BLACK (CA. P. BLACK C) | BOTTLE GREEN | BURGUNDY | DARK GREY
HOT PINK | KHAKI | LIGHT BLUE (CA. P. 2717C) | MID BLUE (CA. P. 2718C)
NAVY (CA. P. 2378C) | PINK (CA. P. 707C) | PURPLE | RED
ROYAL (CA. P. 7686C) | SILVER (CA. P. COOL GRAY 7C) | STEEL (CA. P. COOL GREY 11C) | TURQUOISE (CA. P. 7703C)
WHITE

Minimaal strijken | Afgeronde onderkant zoom | Parelmoer knopen op wit shirt, zelfgekleurde knopen op zwart | Dubbele knopen op manchet | WRAP gecertificeerd

Price	1		10
from	24,81	22,87	21,97





PW202 | PR202 **Men´s Poplin Short Sleeve Shirt**

65% Polyester / 35% Katoen

37 (14H), 38 (15), 39,5 (15H), 41 (16), 42 (16H), 43 (17), 44,5 (17H), 46 (18), 47 (18H), 48 (19), 50 (20), 52 (21), 54 (22)

105 g/m² Premier Workwear

37, 38, 39,5, 41, 42, 43, 44,5, 46, 47, 48, 50, 52, 54

BLACK (CA. P. BLACK C) | WHITE

37, 38, 39,5, 41, 42, 43, 44,5, 46, 47, 48

BOTTLE GREEN | BURGUNDY | DARK GREY | KHAKI
LIGHT BLUE (CA. P. 2717C) | MID BLUE (CA. P. 2718C) | NAVY (CA. P. 2378C) | PINK (CA. P. 707C)
PURPLE | RED | ROYAL (CA. P. 7686C) | SILVER (CA. P. COOL GRAY 7C)
STEEL (CA. P. COOL GREY 11C) | TURQUOISE (CA. P. 7703C)

Korte mouwen | Minimaal strijken | Zelfkleurige knoppen op gekleurde shirts | Borstzakje links | Verstevigde, formeel gesneden kraag | Vult damesstijl PW302 aan | WRAP gecertificeerd

Price	1		10
from	24,20	22,02	21,44





PW302 | PR302 **Women´s Poplin Short Sleeve Blouse**

65% Polyester / 35% Katoen

34 (XXS/6), 36 (XS/8), 38 (S/10), 40 (M/12), 42 (L/14), 44 (XL/16), 46 (XXL/18), 48 (3XL/20), 50 (4XL/22), 52 (5XL/24), 54 (6XL/26)

105 g/m² (White: 115 g/m²) Premier Workwear

BLACK (CA. P. BLACK C) | BOTTLE GREEN | BURGUNDY | DARK GREY
HOT PINK | KHAKI | LIGHT BLUE (CA. P. 2717C) | MID BLUE (CA. P. 2718C)
NAVY (CA. P. 2378C) | PINK (CA. P. 707C) | PURPLE | RED
ROYAL (CA. P. 7686C) | SILVER (CA. P. COOL GRAY 7C) | STEEL (CA. P. COOL GREY 11C) | TURQUOISE (CA. P. 7703C)
WHITE

Onderhoudsvriendelijke poplin blouse | Korte mouwen | DTM-knopen | Zachte kraag | Afgeronde onderkant zoom | Voorzien van styling met buste darts en terug darts | WRAP gecertificeerd

Price	1		10
from	23,96	21,42	20,86

*Prijzen waren bij het ter perse gaan nog niet beschikbaar.



PW220 | PR220 — **Men´s Microcheck (Gingham) Long Sleeve Cotton Shirt**

100% Katoen
XS, S, M, L, XL, XXL, 3XL
115 g/m² — Premier Workwear

BLACK (CA. P. BLACK C)/WHITE | LIGHT BLUE (CA. P. 7451C)/WHITE
NAVY (CA. P. 2766C)/WHITE | RED (CA. P. 200C)/WHITE

Katoenen garens geverfd Popeline | Populaire Gingham geruit | Nauwsluitende styling | Zachte kraag | Dubbele manchetten

Price	1	10
from	32,43	30,49	29,31



PW320 | PR320 — **Women´s Microcheck (Gingham) Long Sleeve Cotton Shirt**

100% Katoen
XS, S, M, L, XL, XXL, 3XL
115 g/m² — Premier Workwear

BLACK (CA. P. BLACK C)/WHITE | LIGHT BLUE (CA. P. 7451C)/WHITE
NAVY (CA. P. 2766C)/WHITE | RED (CA. P. 200C)/WHITE

Katoenen garens geverfd Popeline | Populaire Gingham geruit | Nauwsluitende styling | Coupenaden buste en rug | Gebogen zoom | Zachte kraag | Dubbele manchetten

Price	1	10
from	32,43	30,49	29,31

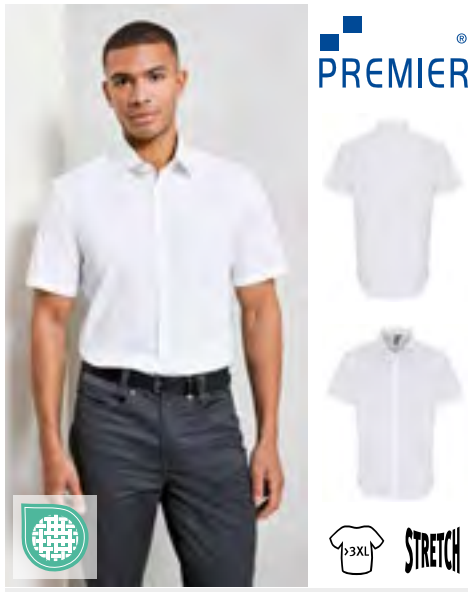

PW246 | PR246 — **Men´s Stretch Fit Poplin Short Sleeve Cotton Shirt**

97% Katoen / 3% Elastaan
XS, S, M, L, XL, XXL, 3XL, 4XL, 5XL
115 g/m² — Premier Workwear

XS, S, M, L, XL, XXL, 3XL, 4XL, 5XL
BLACK (CA. P. BLACK C) | WHITE
XS, S, M, L, XL, XXL, 3XL, 4XL
SILVER (CA. P. 428C)

Naadloze look door bedekt knooppasje | Cut-away kraag | Gebogen zoom | Zacht aanvoelend en stretchmateriaal | Fitted style | Katoen rijk

Price	1	10
from	33,40	31,46	30,23

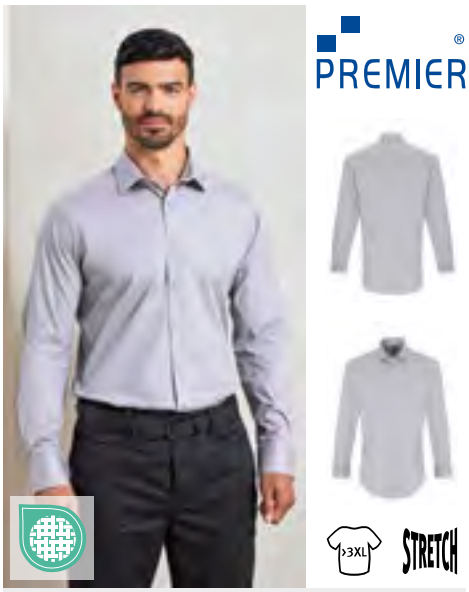

PW244 | PR244 — **Men´s Stretch Fit Poplin Long Sleeve Cotton Shirt**

97% Katoen / 3% Elastaan
XS, S, M, L, XL, XXL, 3XL, 4XL, 5XL
115 g/m² — Premier Workwear

XS, S, M, L, XL, XXL, 3XL, 4XL, 5XL
BLACK (CA. P. BLACK C) | WHITE
XS, S, M, L, XL, XXL, 3XL, 4XL
PALE BLUE (CA. P. 2717C) | SILVER (CA. P. 428C)

Naadloze look door bedekt knooppasje | Cut-away kraag | Gebogen zoom | Zacht aanvoelend en stretchmateriaal | Fitted style | Katoen rijk |

Price	1	10
from	34,73	32,79	31,48



PW344 | PR344 — **Women´s Stretch Fit Poplin Long Sleeve Cotton Shirt**

97% Katoen / 3% Elastaan
XS, S, M, L, XL, XXL, 3XL
115 g/m² — Premier Workwear

BLACK (CA. P. BLACK C) | SILVER (CA. P. 428C) | WHITE

Naadloze look door bedekt knooppasje | Gebogen zoom | Achterdarten voor vrouwelijke pasvorm | Zacht aanvoelend en stretchmateriaal | Fitted style | Katoen rijk |

Price	1	10
from	34,73	32,79	31,48



PW346 | PR346 — **Women´s Stretch Fit Poplin Short Sleeve Cotton Shirt**

97% Katoen / 3% Elastaan
XS, S, M, L, XL, XXL, 3XL
115 g/m² — Premier Workwear

BLACK (CA. P. BLACK C) | SILVER (CA. P. 428C) | WHITE

Naadloze look door bedekt knooppasje | Gebogen zoom | Achterdarten voor vrouwelijke pasvorm | Zacht aanvoelend en stretchmateriaal | Katoen rijk | Korte mouwen | Nauwsluitende styling

Price	1	10
from	33,40	31,46	30,23

Een ruimere keuze aan artikelen is online beschikbaar.





PW210 | PR210 **Pilot Shirt Long Sleeve**

65% Polyester / 35% Katoen

37 (14H), 38 (15), 39,5 (15H), 41 (16), 42 (16H), 43 (17), 44,5 (17H), 46 (18), 47 (18H), 48 (19), 50 (20), 52 (21), 54 (22), 56 (23)

105 g/m² Premier Workwear

37, 38, 39,5, 41, 42, 43, 44,5, 46, 47, 48, 50, 52, 54, 56

LIGHT BLUE (CA. P. 2717C) WHITE

37, 38, 39,5, 41, 42, 43, 44,5, 46, 47, 48

BLACK (CA. P. BLACK C)

PW715 niet inbegrepen | Verstevigde kraag | 2 borstzakken met flappen met knoopjes | Gecombineerde pennenzak op linkerborstzak | Lange mouwen met manchetten met knoop | Minimaal strijken

Price	1		10
from	29,28	27,35	26,28





PW310 | PR310 **Women´s Long Sleeve Pilot Shirt**

65% Polyester / 35% Katoen

36 (8), 38 (10), 40 (12), 42 (14), 44 (16), 46 (18), 48 (20), 50 (22), 52 (24), 54 (26)

115 g/m² Premier Workwear

WHITE

Onderhoudsvriendelijk damespilotenhemd met lange mouwen | Verstevigde kraag | 2 borstzakken met flappen met knoopjes | Gecombineerde pennenzak op linkerborstzak | Lange mouwen | Lusjes voor epauletten op de schouders | Minimaal strijken | Complementeert PR210 | WRAP gecertificeerd

Price	1		10
from	30,73	28,80	27,66





PW212 | PR212 **Pilot Shirt Short Sleeve**

65% Polyester / 35% Katoen

37 (14H), 38 (15), 39,5 (15H), 41 (16), 42 (16H), 43 (17), 44,5 (17H), 46 (18), 47 (18H), 48 (19), 50 (20), 52 (21), 54 (22), 56 (23)

105 g/m² Premier Workwear

37, 38, 39,5, 41, 42, 43, 44,5, 46, 47, 48, 50, 52, 54, 56

LIGHT BLUE (CA. P. 2717C) WHITE

37, 38, 39,5, 41, 42, 43, 44,5, 46, 47, 48

BLACK

2 borstzakken met flappen met knoopjes | Verstevigde kraag | PW715 niet inbegrepen | Gecombineerde pennenzak op linkerborstzak | Makkelijk in onderhoud | WRAP gecertificeerd |

Price	1		10
from	27,71	25,65	24,64





PW312 | PR312 **Women´s Pilot Shirt Short Sleeve**

65% Polyester / 35% Katoen

36 (8), 38 (10), 40 (12), 42 (14), 44 (16), 46 (18), 48 (20), 50 (22), 52 (24), 54 (26)

115 g/m² Premier Workwear

WHITE

Epaulettes op schouders | 2 borstzak met knoopkleppen | Gecombineerde pennenzak op linkerborstzak | Minimaal strijken | WRAP gecertificeerd

Price	1		10
from	27,47	25,65	24,64





PW715 | PR715 **Epaulettes**

100% Polyester

ca. 10 x 6 cm

Premier Workwear

BLACK (CA. P. BLACK C) NAVY (CA. P. 2378C)

Past bij PW212, PW210 en blouse PW312 | Klittenbandsluiting | Embroiderable / printbare | Verkocht per paar

Price	1		10
from	15,00	13,55	13,02

*Prijzen waren bij het ter perse gaan nog niet beschikbaar.





Z936 | R-936M-0 **Men's Long Sleeve Classic Pure Cotton Poplin Shirt**

100% Katoen

S (37/38), M (39/40), L (41/42), XL (43/44) , XXL (45/46), 3XL (47/48), 4XL (49/50)

125 g/m² (White: 120 g/m²) Russell Collection

BLACK | WHITE

Gekamd katoen | Easycare-stof | Split met 7 op maat geverfde knopen | Rechte naad | Verstijfde Kent-kraag | Linkerborstzak | Reserveonderzijde | Manchetten verstelbaar met twee knopen | 1 knop op manchet | Klassieke snit

Price	1	10
from	40,34	36,30	33,88





Z936F | R-936F-0 **Ladies' Long Sleeve Classic Pure Cotton Poplin Shirt**

100% Katoen

XS (34), S (36), M (38), L (40), XL (42), XXL (44), 3XL (46), 4XL (48)

125 g/m² (White: 120 g/m²) Russell Collection

BLACK | WHITE

Gekamd katoen | Easycare-stof | Split met 7 op maat geverfde knoppen | Gebogen zoomlijn | Klassieke eenknopskraag | Linkerborstzak | Reserveonderzijde | De bloes heeft afgeronde, verstelbare manchetten met 2 knopen | Klassieke snit

Price	1	10
from	39,23	35,31	32,94

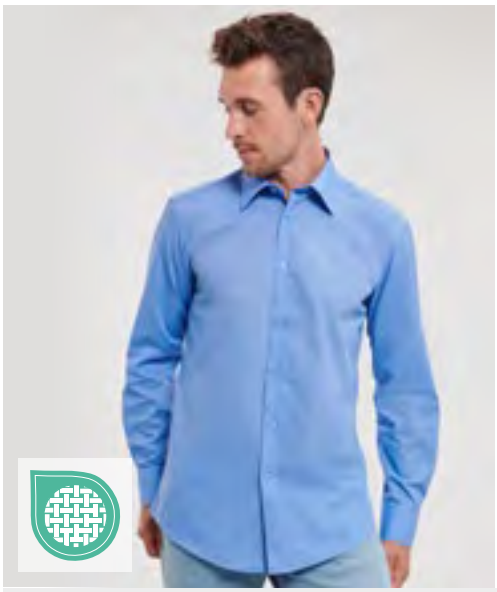



Z924 | R-924M-0 **Men's Long Sleeve Tailored Polycotton Poplin Shirt**

65% Polyester / 35% Katoen

S (37/38), M (39/40), L (41/42), XL (43/44) , XXL (45/46), 3XL (47/48), 4XL (49/50)

105 g/m² (White: 110 g/m²) Russell Collection

BLACK | CLASSIC RED | CONVOY GREY | CORPORATE BLUE | FRENCH NAVY | WHITE

Slim en stijlvol shirtontwerp in een fijne popeline stof | Hedendaagse, op maat gemaakte snit | Gebogen zoomlijn | Verstijfde, half uitgesneden kraag zonder been | Reserveonderzijde | Minimaal strijken | Stijlvolle, afgeronde rand, Twee knoops verstelbare manchetten, met optie voor manchetknopen

Price	1	10
from	33,47	30,10	28,10





Z924F | R-924F-0 **Ladies' Long Sleeve Fitted Polycotton Poplin Shirt**

65% Polyester / 35% Katoen

XS (34), S (36), M (38), L (40), XL (42), XXL (44), 3XL (46), 4XL (48)

105 g/m² (White: 110 g/m²) Russell Collection

BLACK | CLASSIC RED | CONVOY GREY | CORPORATE BLUE | FRENCH NAVY | WHITE

gevormde gezichtscontour op de buste zoom vooraan en achterkant voor getailleerde, hedendaagse snit | Moderne afgeronde manchetten met 2 knopen | Stijlvol jukdesign voor schouders | Verborgen knoopsluiting | Gebogen zoomlijn | Reserveonderzijde | Gemakkelijk onderhoud |

Price	1	10
from	32,52	29,28	27,32

Een ruimere keuze aan artikelen is online beschikbaar.





Z935 | R-935M-0 — Men's Short Sleeve Classic Polycotton Poplin Shirt

65% Polyester / 35% Katoen
S (37/38), M (39/40), L (41/42), XL (43/44) , XXL (45/46), 3XL (47/48), 4XL (49/50)
105 g/m² (White: 110 g/m²) — Russell Collection

BLACK | BRIGHT ROYAL | CLASSIC RED | CONVOY GREY | CORPORATE BLUE | FRENCH NAVY | WHITE

Klassieke snit | Onderhoudsvriendelijke gemengde stof | Split met 7 op maat geverfde knopen | Rechte zoom | Verstijfde Kent-kraag | Linkerborstzak | Robuust en duurzaam materiaal | Reserveonderzijde |

Price	1		10
from	33,95	30,56	28,53





Z935F | R-935F-0 — Ladies' Short Sleeve Classic Polycotton Poplin Shirt

65% Polyester / 35% Katoen
XS (34), S (36), M (38), L (40), XL (42), XXL (44), 3XL (46), 4XL (48)
105 g/m² (White: 110 g/m²) — Russell Collection

BLACK | BRIGHT ROYAL | CLASSIC RED | CONVOY GREY | CORPORATE BLUE | FRENCH NAVY | WHITE

Klassieke snit | Onderhoudsvriendelijke gemengde stof | Split met 7 op maat geverfde knopen | Klassieke eenknoopskraag | Reserveonderzijde | Linkerborstzak |

Price	1		10
from	33,03	29,74	27,76





Z934 | R-934M-0 — Men's Long Sleeve Classic Polycotton Poplin Shirt

65% Polyester / 35% Katoen
S (37/38), M (39/40), L (41/42), XL (43/44) , XXL (45/46), 3XL (47/48), 4XL (49/50)
105 g/m² (White: 110 g/m²) — Russell Collection

BLACK | BRIGHT ROYAL | CLASSIC RED | CONVOY GREY | CORPORATE BLUE | FRENCH NAVY | WHITE

Klassieke snit | Onderhoudsvriendelijke gemengde stof | Linkerborstzak | Verstijfde Kent-kraag | Rechte zoom | Rugpas met 2 zijplooien | Manchetten verstelbaar met twee knopen | 1 knop op manchet | Robuust en duurzaam materiaal | Split met 7 op maat geverfde knopen | Reserveonderzijde |

Price	1		10
from	37,73	33,95	31,68



Z934F | R-934F-0 — Ladies' Long Sleeve Classic Polycotton Poplin Shirt

65% Polyester / 35% Katoen
XS (34), S (36), M (38), L (40), XL (42), XXL (44), 3XL (46), 4XL (48)
105 g/m² (White: 110 g/m²) — Russell Collection

BLACK | BRIGHT ROYAL | CLASSIC RED | CONVOY GREY | CORPORATE BLUE | FRENCH NAVY | WHITE

Klassieke snit | Elegante popeline blouse | Onderhoudsvriendelijke gemengde stof | Split met 7 op maat geverfde knopen | Klassieke eenknopskraag | Linkerborstzak | Reserveonderzijde | Afgeronde verstelbare manchet met 2 knopen |

Price	1		10
from	36,69	33,01	30,81

*Prijzen waren bij het ter perse gaan nog niet beschikbaar.

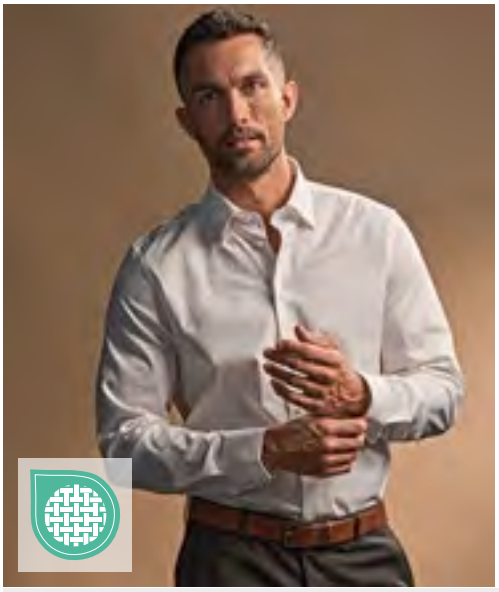



EASY

EASY CARE

TJ4024 | 4024 **Stretch Luxury Shirt**

96% Katoen / 4% Elastaan

S, M, L, XL, XXL, 3XL

113 g/m²

Tee Jays

BLACK | LIGHT BLUE | WHITE

Aansluitend herenoverhemd met stretch | Knoop onder de kraag met volledig onzichtbare knopen en manchetten met twee knopen | Getailleerde pasvorm | Gefixeerde kraag en manchetten | Ingezet stuk in achterpand | Vouwen op rug | Gebogen zoom

Price	1	10
from	87,34	80,20	77,78

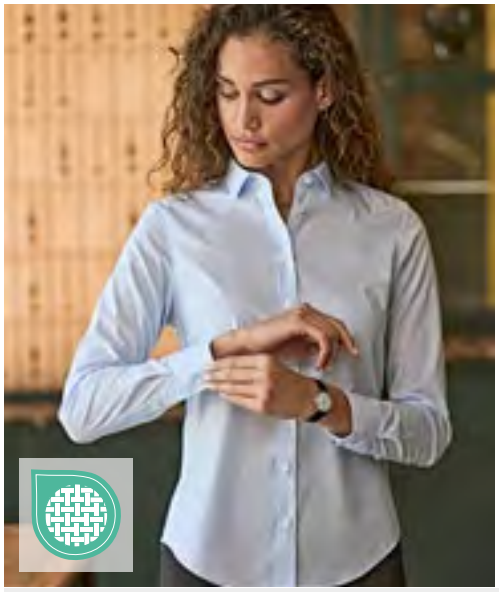





EASY

EASY CARE

TJ4025 | 4025 **Women´s Stretch Luxury Shirt**

96% Katoen / 4% Elastaan

XS, S, M, L, XL, XXL, 3XL

113 g/m²

Tee Jays

BLACK | LIGHT BLUE | WHITE

Getailleerde pasvorm | Fused kraag en manchet | Rugpas met twee zijplooien | Vouwen op rug | Gebogen zoom | Gemakkelijk te strijken | Knopen met "Tee Jays"- branding

Price	1	10
from	87,34	80,20	77,78

NEW







TJ1416 | 1416 **Luxury Stretch Shirt**

95% Katoen / 5% Elastaan

S, M, L, XL, XXL, 3XL

215 g/m²

Tee Jays

BLACK | CEMENT | NAVY

Dubbel voorgekrompen | Enzym gewassen | Pasvorm op maat | Langvezelig katoen | Mini piqué | Zelfkant kraag | Gecertificeerd biologisch katoen

Price	1	10
from	55,81	51,23	49,68

BEST SELLER

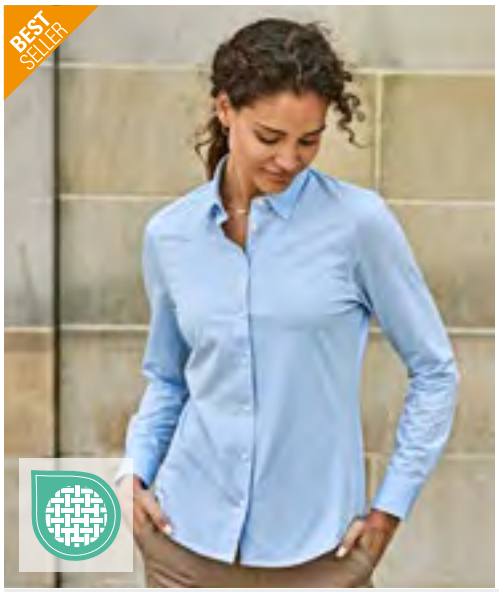





STRETCH

EASY CARE

TJ4031 | 4031 **Women´s Active Stretch Shirt**

91% Katoen / 9% Elastaan

S, M, L, XL, XXL, 3XL

175 g/m²

Tee Jays

BLACK | LIGHT BLUE | WHITE

Stretch in vier richtingen | Getailleerde pasvorm | Wijde kraag | Modern gevormde manchetten | Ingezet stuk in achterpand | Makkelijk in onderhoud

Price	1	10
from	94,60	86,88	84,26

Een ruimere keuze aan artikelen is online beschikbaar.







STRETCH

EASY CARE

TJ4030 | 4030 **Active Stretch Shirt**

91% Katoen / 9% Elastaan

S, M, L, XL, XXL, 3XL

175 g/m²

Tee Jays

BLACK | LIGHT BLUE | WHITE

Voorgekrompen katoen | Gebreide enkellaagse jersey | Stretch in vier richtingen | Getailleerde pasvorm | Wijde kraag | Modern gevormde manchet | Ingezet stuk in achterpand | Vochtafvoerend | Sneldrogend | Eenvoudig te wassen en onderhouden

Price	1	📦	10 📦
from	94,60	86,88	84,26

*Prijzen waren bij het ter perse gaan nog niet beschikbaar.







L01426 | 01426 **Men´s Long Sleeve Stretch Shirt Blake**

97% Katoen / 3% Elastaan

S, M, L, XL, XXL, 3XL, 4XL

120 g/m² SOL´S

BLACK | DARK BLUE | WHITE

Passend model | 2 pijltjes in de taille en op de rug | Moderne klassieke kraag | Toon-op-toon 8-knopenlijst | Manchetten met 2 knopen

Price	1	📦	10📦
from	45,21	39,37	37,75

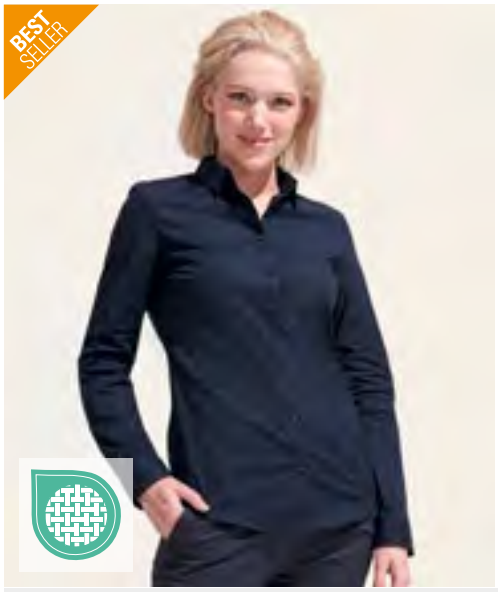





L01427 | 01427 **Women´s Long Sleeve Stretch Shirt Blake**

97% Katoen / 3% Elastaan

XS, S, M, L, XL, XXL

120 g/m² SOL´S

BLACK | DARK BLUE | WHITE

Nauwsluitende snit | Klassieke kraag | Toon-op-toon 8-knopenlijst | Manchetten met 1 knoop | Figuurnaden voor en achter

Price	1	📦	10📦
from	45,21	39,37	37,75

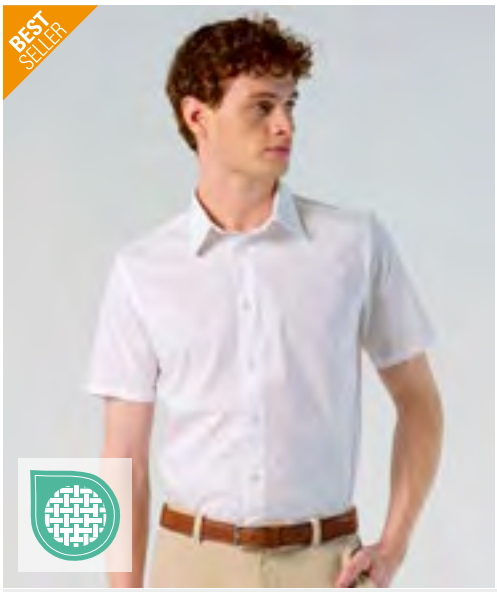





L632 | 17030 **Men´s Stretch-Shirt Broadway Short Sleeve**

97% Katoen / 3% Elastaan

S, M, L, XL, XXL, 3XL, 4XL, 5XL

140 g/m² SOL´S

BLACK | DARK BLUE | WHITE

7-knoops sluiting met gelijkgekleurde knopen | Nauwsluitende snit | Stretch stof | Halfopen gespreide kraag met één knop

Price	1	📦	10📦
from	40,56	34,41	32,11







L630 | 17020 **Women´s Stretch-Blouse Excess Short Sleeve**

97% Katoen / 3% Elastaan

XS, S, M, L, XL, XXL, 3XL

140 g/m² SOL´S

BLACK | DARK BLUE | WHITE

Kraag met één knoop | Nauwsluitende snit | Figuurnaden voor en achter | 7-knoops sluiting met gelijkgekleurde knopen | Stretch stof

Price	1	📦	10📦
from	40,56	34,41	32,11

Een ruimere keuze aan artikelen is online beschikbaar.







EASY CARE

L633 | 17000 **Men´s Stretch-Shirt Brighton Long Sleeve**

97% Katoen / 3% Elastaan

S, M, L, XL, XXL, 3XL, 4XL, 5XL

140 g/m² SOL´S

BLACK | BRIGHT SKY | DARK BLUE | WHITE

7-knoops sluiting met gelijkgekleurde knopen | Stretch stof | Manchetten met knopen en puntige lusjeslijst | Nauwsluitende snit | Halfopen gespreide kraag met één knop

Price	1		10
from	41,31	35,04	32,69







EASY CARE

L634 | 17015 **Women´s Long Sleeved Stretch Shirt Eden**

97% Katoen / 3% Elastaan

XS, S, M, L, XL, XXL, 3XL

140 g/m² SOL´S

BLACK | BRIGHT SKY | DARK BLUE | WHITE

2-knoops verstelbare manchetten | Nauwsluitende snit | 7-knoops sluiting met gelijkgekleurde knopen

Price	1		10
from	41,31	35,04	32,69

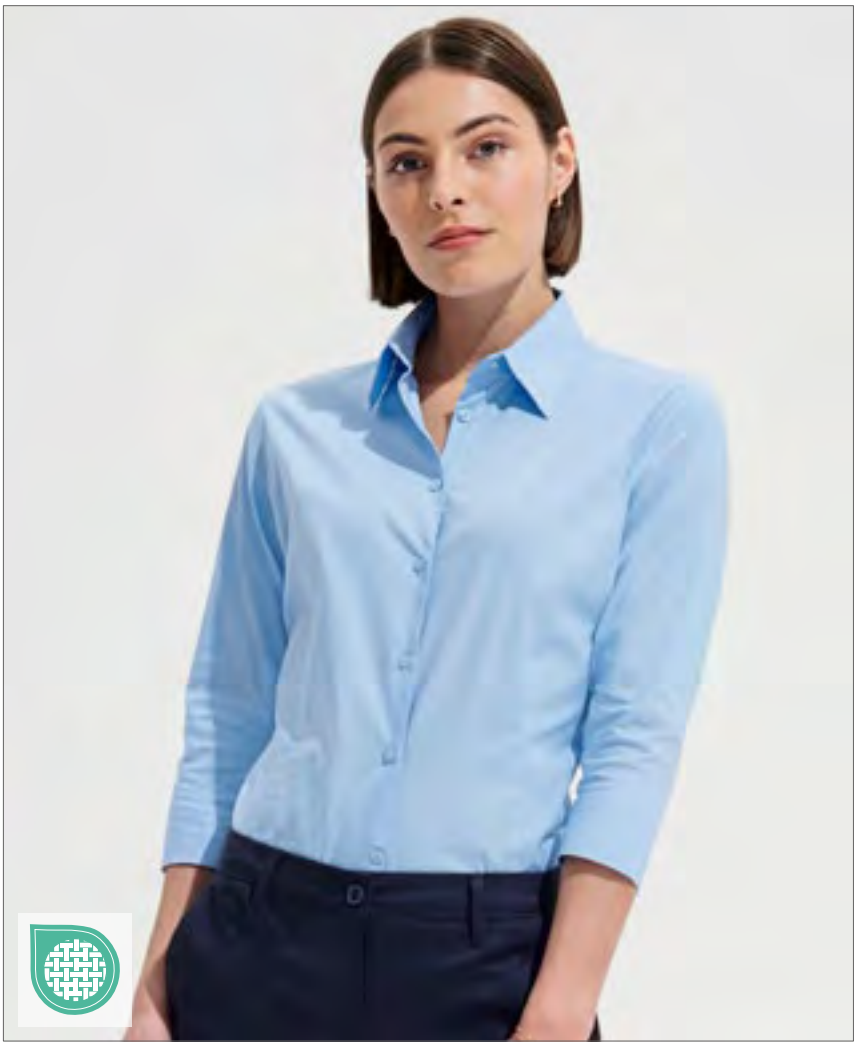







EASY CARE

L631 | 17010 **Women´s Stretch-3/4-Sleeve Blouse Effect**

97% Katoen / 3% Elastaan

XS, S, M, L, XL, XXL, 3XL

140 g/m² SOL´S

BLACK | BRIGHT SKY | DARK BLUE | WHITE

Nauwsluitende snit | Kraag met één knoop | Figuurnaden voor en achter | 7-knoops sluiting met gelijkgekleurde knopen | 3/4 mouwen met splitten | Stretch stof

Price	1		10
from	40,63	34,49	32,16

*Prijzen waren bij het ter perse gaan nog niet beschikbaar.

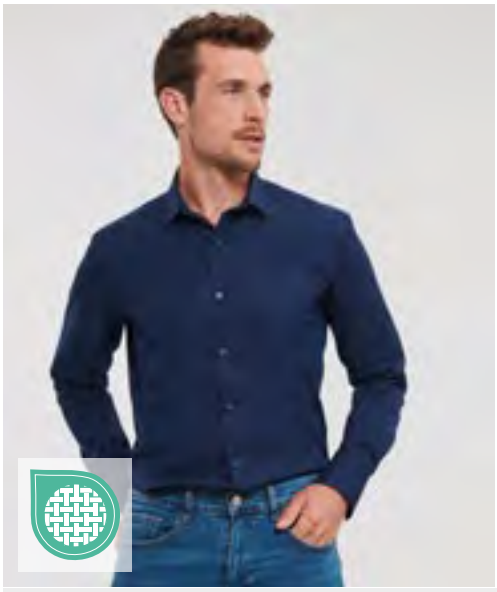



Z960 | R-960M-0 **Men's Long Sleeve Fitted Ultimate Stretch Shirt**

75% Katoen / 25% Elastomulti-ester
S (37/38), M (39/40), L (41/42), XL (43/44), XXL (45/46), 3XL (47/48), 4XL (49/50)
130 g/m² (White: 125 g/m²) Russell Collection

BLACK | BRIGHT NAVY | BRIGHT SKY | WHITE

Hoge kwaliteit shirt gemaakt van 75% katoen en 25% elastomultiester-vezel LYCRA® T400® | Uitstekend vormbehoud voor een duurzame pasvorm | Vochtmanagement voor koel comfort | Smalle knoopsluiting | Passend model | Kort blad, half opengewerkte kraag | Figuurnaden achteraan | Manchetten met vierkante randen | Manchetknopen opties | Easycare-stof

Price	1	10
from	56,63	47,55

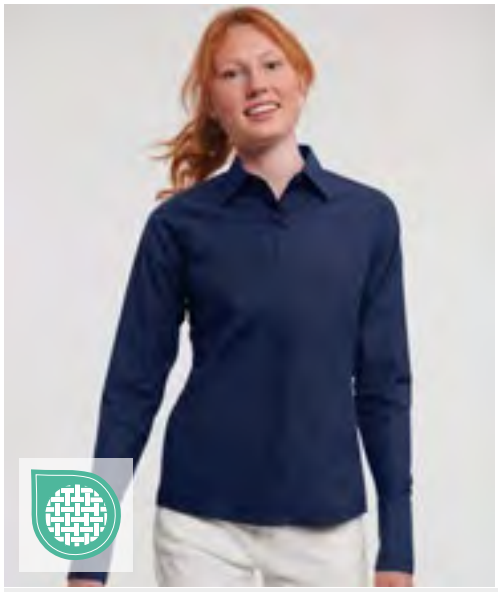



Z960F | R-960F-0 **Ladies' Long Sleeve Fitted Ultimate Stretch Shirt**

75% Katoen / 25% Elastomulti-ester
XS, S, M, L, XL, XXL, 3XL, 4XL
130 g/m² (White: 125 g/m²) Russell Collection

BLACK | BRIGHT NAVY | BRIGHT SKY | WHITE

Hoogwaardig shirt van 75% katoen en 25% Elastomultiester-vezel LYCRA® T400® | Uitstekend vormbehoud voor een duurzame pasvorm | Vochtmanagement voor koel comfort | Passend model | Nette, moderne kraag | Verborgen knoopsluiting | Figuurnaden achteraan | Cocktail-manchetten | Geen zijnaden | Easycare-stof

Price	1	10
from	55,01	46,20



Z946 | R-946M-0 **Men's Long Sleeve Fitted Stretch Shirt**

97% Katoen / 3% Elastaan
S (37/38), M (39/40), L (41/42), XL (43/44) , XXL (45/46), 3XL (47/48), 4XL (49/50)
140 g/m² Russell Collection

BLACK | CHOCOLATE | PORT | WHITE

Modieus getailleerd hemd | Gekamd katoen | Onderhoudsvriendelijke stretchstof | Slimme, half opengewerkte kraag | Knopenlijst met 7 DTM-knopen | Versterkte manchet met 2 knopen en enkele knoop op manchet | Gebogen zoomlijn | Reserveonderzijde

Price	1	10
from	47,94	43,15	40,27





Z946F | R-946F-0 **Ladies' Long Sleeve Classic Pure Cotton Poplin Shirt**

97% Katoen / 3% Elastaan
XS (34), S (36), M (38), L (40), XL (42), XXL (44)
140 g/m² Russell Collection

BLACK | CHOCOLATE | PORT | WHITE

Modieuze getailleerde bloes met ronde zoom | Gekamd katoen | Onderhoudsvriendelijke stretchstof | Klassieke kraag | Split met 7 op maat geverfde knopen | Elleboooglengte mouw met splitmanchet | gevormde gezichtscontour op de voor- en rugzijde onderstrepen de vrouwelijke snit | Gebogen zoomlijn | Reserveonderzijde

Price	1	10
from	46,59	41,94	39,13





Z947 | R-947M-0 **Men's Short Sleeve Fitted Stretch Shirt**

97% Katoen / 3% Elastaan
S (37/38), M (39/40), L (41/42), XL (43/44), XXL (45/46), 3XL (47/48), 4XL (49/50)
140 g/m² Russell Collection

BLACK | CHOCOLATE | PORT | WHITE

Modieus getailleerd hemd | Versie met korte mouwen van Z946 | Gekamd katoen | Onderhoudsvriendelijke stretchstof | Split met 7 op maat geverfde knopen | Slimme, semi-opengewerkte kraag met enkele knoop | Gebogen zoomlijn | Reserveonderzijde

Price	1	10
from	44,21	39,78	37,15

Een ruimere keuze aan artikelen is online beschikbaar.








Z956 | R-956M-0

Men's Long Sleeve Classic Ultimate Non-Iron Shirt

100% Katoen

S (37/38), M (39/40), L (41/42), XL (43/44), XXL (45/46), 3XL (47/48), 4XL (49/50)

120 g/m² Russell Collection

BLACK | BRIGHT SKY | WHITE

Katoen micro twill (gekamd katoen) | Niet-strijkbaar materiaal | Button-down kraag | Linkerborstzak | Versterkte randmanchet, aanpasbaar, met dubbele knopen | Kan ook worden gedragen met machetteknopen | Gebogen zoomlijn | Schouderstuk achteraan met twee plooien aan de zijkant van het stuk | Reserveonderzijde | Klassieke snit

Price	1		10
from	68,03	61,23	57,14








Z956F | R-956F-0

Ladies' Long Sleeve Tailored Ultimate Non-Iron Shirt

100% Katoen

XS (34), S (36), M (38), L (40), XL (42), XXL (44), 3XL (46), 4XL (48)

120 g/m² Russell Collection

BLACK | BRIGHT SKY | WHITE

Katoen micro twill (gekamd katoen) | Getailleerde, vrouwelijke snit | Niet-strijkbaar materiaal | Stijlvolle en ontspannen kraag met lange randen | Modieuze dubbele knoopssluiting | Lang manchet met vierkante rand met enkele knoopsluiting | Kan ook worden gedragen met machette knopen | Gebogen zoomlijn | Reserveonderzijde

Price	1		10
from	66,07	59,46	55,49








Z958 | R-958M-0

Men's Long Sleeve Tailored Ultimate Non-Iron Shirt

100% Katoen

S (37/38), M (39/40), L (41/42), XL (43/44), XXL (45/46), 3XL (47/48), 4XL (49/50)

120 g/m² Russell Collection

BLACK | BRIGHT SKY | WHITE

Katoen micro twill (gekamd katoen) | Hedendaagse, op maat gemaakte snit | Niet-strijkbaar materiaal | Verstijfde, half uitgesneden kraag zonder been | Versterkte randmanchet, aanpasbaar, met dubbele knopen | Kan ook worden gedragen met machetteknopen | Gebogen zoomlijn | Reserveonderzijde

Price	1		10
from	66,50	59,85	55,85

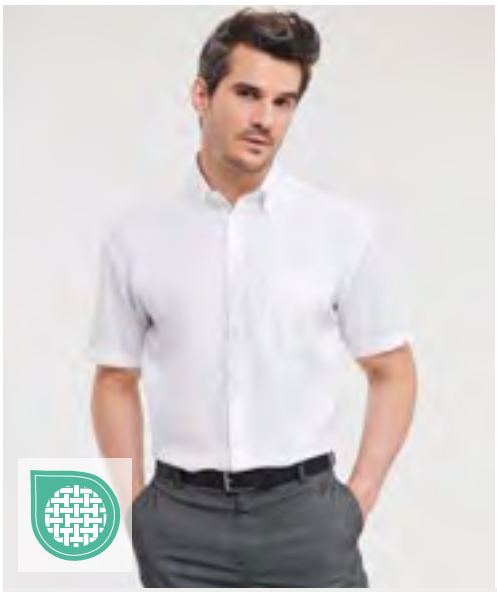






Z957 | R-957M-0

Men's Short Sleeve Classic Ultimate Non-Iron Shirt

100% Katoen

S (37/38), M (39/40), L (41/42), XL (43/44), XXL (45/46), 3XL (47/48), 4XL (49/50)

120 g/m² Russell Collection

BLACK | BRIGHT SKY | WHITE

Katoen micro twill (gekamd katoen) | Niet-strijkbaar materiaal | Button-down kraag | Linkerborstzak | Dubbele omgeslagen zoom op de mouwen | Gebogen zoomlijn | Schouderstuk achteraan met twee plooien aan de zijkant van het stuk | Reserveonderzijde | Klassieke snit

Price	1		10
from	62,53	56,29	52,54






Z957F | R-957F-0

Ladies' Short Sleeve Tailored Ultimate Non-Iron Shirt

100% Katoen

XS (34), S (36), M (38), L (40), XL (42), XXL (44), 3XL (46), 4XL (48)

120 g/m² Russell Collection

BLACK | BRIGHT SKY | WHITE

Katoen micro twill (gekamd katoen) | Getailleerde, vrouwelijke snit | Niet-strijkbaar materiaal | Stijlvolle en ontspannen kraag met lange randen | Modieuze dubbele knoopssluiting | Dubbele omgeslagen zoom op de mouwen | Gebogen zoomlijn | Reserveonderzijde

Price	1		10
from	60,74	54,67	51,01

*Prijzen waren bij het ter perse gaan nog niet beschikbaar.

BEST SELLER



MARVELIS





FREE

MV797364 | 797364/795964 **Men´s Shirt Comfort Fit Long Sleeve**

100% Katoen

40, 41, 42, 43, 44, 45, 46, 47, 48, 49, 50

120 g/m² Marvelis

ANTHRACITE | BLACK | BLUE | NAVY | WHITE

Losse pasvorm | Niet strijken | New Kent-kraag | Geborduurde borstzak | Lange mouw | Wit, marineblauw, zwart: 100% popeline; blauw, antraciet: 100% chambray | Wit wasbaar tot 60°C

Price	1	10
from	62,80	54,09	51,91



MARVELIS





MV069061 | 069061/069161 **Women´s Blouse Comfort Fit Long Sleeve**

100% Katoen

32, 34, 36, 38, 40, 42, 44, 46, 48, 50, 52, 54

105-120 g/m² Marvelis

ANTHRACITE | BLACK | BLUE | NAVY | WHITE

Kent kraag | Lange mouw | Wit, marineblauw, zwart: 100% popeline; blauw, antraciet: 100% chambray

Price	1	10
from	78,72	67,78	65,07



MARVELIS





FREE

MV797312 | 797312/795912 **Men´s Shirt Comfort Fit Short Sleeve**

100% Katoen

40, 41, 42, 43, 44, 45, 46, 47, 48, 49, 50

120 g/m² Marvelis

ANTHRACITE | BLACK | BLUE | NAVY | WHITE

Losse pasvorm | Niet strijken | New Kent-kraag | Geborduurde borstzak | Korte mouwen | Wit, marineblauw, zwart: 100% popeline; blauw, antraciet: 100% chambray | Wit wasbaar tot 60°C

Price	1	10
from	62,80	54,09	51,91



MARVELIS

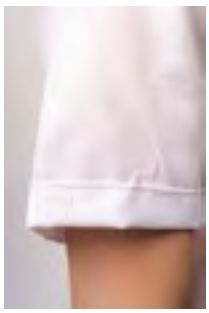

MV069012 | 069012/069112 **Women´s Blouse Comfort Fit Short Sleeve**

100% Katoen

32, 34, 36, 38, 40, 42, 44, 46, 48, 50, 52, 54

105-120 g/m² Marvelis

ANTHRACITE | BLACK | BLUE | NAVY | WHITE

Kent kraag | Korte mouwen | Wit, marineblauw, zwart: 100% popeline; blauw, antraciet: 100% chambray

Price	1	10
from	78,72	67,78	65,07

Een ruimere keuze aan artikelen is online beschikbaar.



MARVELIS

EASY

MV679964 | 679964/759964 **Men´s Shirt Body Fit Long Sleeve**

100% Katoen
36, 37, 38, 39, 40, 41, 42, 43, 44
120 g/m² Marvelis

ANTHRACITE | BLACK | BLUE
NAVY | WHITE

Nauwsluitend | Niet strijken | New Kent-kraag | Zonder borstzak | Lange mouw | Wit, marineblauw, zwart: 100% popeline; blauw, antraciet: 100% chambray

Price	1		10
from	62,80	54,09	51,91



MARVELIS

EASY

MV679969 | 679969/759969 **Men´s Shirt Body Fit Extra Long Sleeve**

100% Katoen
36, 37, 38, 39, 40, 41, 42, 43, 44
120 g/m² Marvelis

ANTHRACITE | BLACK | BLUE
NAVY | WHITE

Nauwsluitend | Niet strijken | New Kent-kraag | Zonder borstzak | Extra lange mouw | Wit, marineblauw, zwart: 100% popeline; blauw, antraciet: 100% chambray

Price	1		10
from	62,80	54,09	51,91

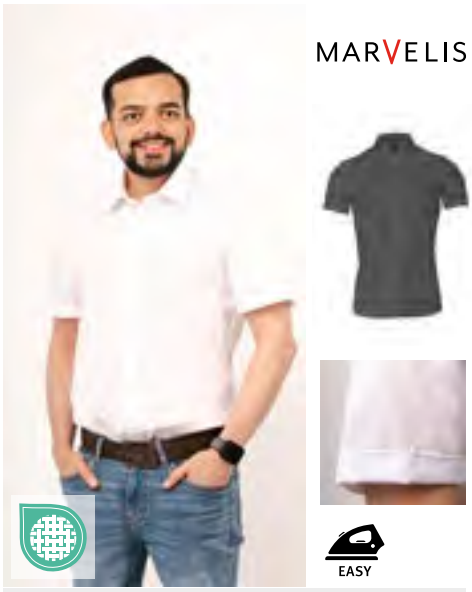

MARVELIS

EASY

MV679912 | 679912/759912 **Men´s Shirt Body Fit Short Sleeve**

100% Katoen
36, 37, 38, 39, 40, 41, 42, 43, 44
120 g/m² Marvelis

ANTHRACITE | BLACK | BLUE
NAVY | WHITE

Nauwsluitend | Niet strijken | New Kent-kraag | Zonder borstzak | Korte mouwen | Wit, marineblauw, zwart: 100% popeline; blauw, antraciet: 100% chambray

Price	1		10
from	62,80	54,09	51,91



MARVELIS

FREE

MV470064 | 470064/470464 **Men´s Shirt Modern Fit Long Sleeve**

100% Katoen
38, 39, 40, 41, 42, 43, 44, 45, 46, 47, 48
120 g/m² Marvelis

ANTHRACITE | BLACK | BLUE
NAVY | WHITE

Moderne snit | Niet strijken | New Kent-kraag | Geborduurde borstzak | Lange mouw | Wit, marineblauw, zwart: 100% popeline; blauw, antraciet: 100% chambray | Wit wasbaar tot 60°C

Price	1		10
from	62,80	54,09	51,91

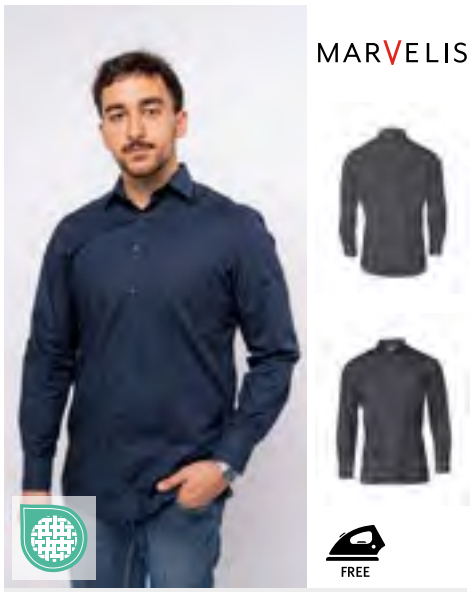

MARVELIS

FREE

MV470069 | 470069/470469 **Men´s Shirt Modern Fit Extra Long Sleeve**

100% Katoen
38, 39, 40, 41, 42, 43, 44, 45, 46, 47, 48
120 g/m² Marvelis

ANTHRACITE | BLACK | BLUE
NAVY | WHITE

Moderne snit | Niet strijken | New Kent-kraag | Geborduurde borstzak | Extra lange mouw | Wit, marineblauw, zwart: 100% popeline; blauw, antraciet: 100% chambray | Wit wasbaar tot 60°C

Price	1		10
from	62,80	54,09	51,91



MARVELIS

FREE

MV470012 | 470012/470412 **Men´s Shirt Modern Fit Short Sleeve**

100% Katoen
38, 39, 40, 41, 42, 43, 44, 45, 46, 47, 48
120 g/m² Marvelis

ANTHRACITE | BLACK | BLUE
NAVY | WHITE

Moderne snit | Niet strijken | New Kent-kraag | Geborduurde borstzak | Korte mouwen | Wit, marineblauw, zwart: 100% popeline; blauw, antraciet: 100% chambray | Wit wasbaar tot 60°C

Price	1		10
from	62,80	54,16	51,91

*Prijzen waren bij het ter perse gaan nog niet beschikbaar.



seidensticker





FREE

SN003000 | 001000/003000 **Men´s Shirt Regular Fit Long Sleeve**

100% Katoen
38, 39, 40, 41, 42, 43, 44, 45, 46, 47, 48
120 g/m² Seidensticker

ANTHRACITE | BLACK | DARK BLUE | LIGHT BLUE | MID BLUE | WHITE

Met borstzak | Niet strijken | Kent kraag | In de breedte verstelbare manchetten | 2 zijplooien voor betere bewegingsvrijheid | Black Rose-symbool op de bovenste mouw | Normale pasvorm | Popeline: Black, Dark Blue | Fil à fil: Anthracite, Light Blue, Mid Blue, White

Price	1		10
from	91,96	81,34	76,64



seidensticker





NEW COLOUR FREE

SN080604 | 080604 **Women´s Blouse Regular Fit Long Sleeve**

100% Katoen
34, 36, 38, 40, 42, 44, 46, 48
120 g/m² Seidensticker

ANTHRACITE | BLACK | LIGHT BLUE | WHITE

Fil à fil | Niet strijken | Kent kraag | Dubbele manchet | Rugplooi voor gevormde pasvorm | Normale pasvorm | Lange mouw | Geen borstzakje

Price	1		10
from	92,76	81,34	77,29



seidensticker





FREE

SN675198 | 675198/666260 **Men´s Shirt Slim Fit Long Sleeve**

100% Katoen
36, 37, 38, 39, 40, 41, 42, 43, 44, 45
120 g/m² Seidensticker

ANTHRACITE | BLACK | DARK BLUE | LIGHT BLUE | WHITE

Geen borstzakje | Niet strijken | Kent kraag | In de breedte verstelbare manchetten | Rugplooi voor gevormde pasvorm | Slanke snit | Black Rose-symbool op de bovenste mouw | Popeline: Black, Dark Blue, White | Krijtstreep: Dark Grey, Light Blue, Mid Blue

Price	1		10
from	91,96	81,34	76,64



seidensticker

FREE

SN193677 | 193677 **Men´s Shirt Regular Fit Oxford Longsleeve**

100% Katoen
38, 39, 40, 41, 42, 43, 44, 45, 46, 47, 48
110 g/m² Seidensticker

WHITE

Met borstzak | Oxford | Niet strijken | Gespreide Kent kraag | In de breedte verstelbare manchetten | Normale pasvorm - klassieke rechte snede | Twee mesplooien achter

Price	1		10
from	91,96	81,34	76,64



seidensticker



SN080660 | 080660/01 **Women´s Blouse Regular Fit Oxford Longsleeve**

100% Katoen
34, 36, 38, 40, 42, 44, 46, 48
110 g/m² Seidensticker

WHITE

Oxford | Gespreide Kent kraag | Normale pasvorm - klassieke rechte snede

Price	1		10
from	109,70	98,25	91,43



seidensticker





NEW COLOUR FREE

SN080613 | 080613 **Women´s Blouse Slim Fit Long Sleeve**

100% Katoen
32, 34, 36, 38, 40, 42, 44, 46, 48
120 g/m² Seidensticker

ANTHRACITE | BLACK | DARK BLUE | LIGHT BLUE | MID BLUE | WHITE

Fil à fil | Niet strijken | Kent kraag | Dubbele manchet | Rugplooi voor gevormde pasvorm | Slanke snit | Lange mouw | Black Rose-symbool op de voorkant | Geen borstzakje

Price	1		10
from	92,76	81,34	77,29

Een ruimere keuze aan artikelen is online beschikbaar.



seidensticker





FREE

SN003001 | 001001/003001 **Men´s Shirt Regular Fit Short Sleeve**

100% Katoen

38, 39, 40, 41, 42, 43, 44, 45, 46, 47, 48

120 g/m²

Seidensticker

ANTHRACITE | BLACK | LIGHT BLUE | MID BLUE | WHITE

Met borstzak | Niet strijken | Zakelijke Kent kraag | Halve mouw | Zonder manchet | 2 zijplooien voor betere bewegingsvrijheid | Normale pasvorm | Popeline: Black | Fil à fil: Anthracite, Light Blue, Mid Blue, White

Price	1		10
from	91,96	81,34	76,64



seidensticker





FREE

SN080605 | 080605 **Women´s Blouse Regular Fit Short Sleeve**

100% Katoen

34, 36, 38, 40, 42, 44, 46, 48

120 g/m²

Seidensticker

BLACK | LIGHT BLUE | WHITE

Fil à fil | Niet strijken | Kent kraag | Rugplooi voor gevormde pasvorm | Normale pasvorm | Halve mouw | Geen borstzakje

Price	1		10
from	92,76	81,34	77,29



seidensticker

FREE

SN693677 | 693677 **Men´s Shirt Slim Fit Oxford Longsleeve**

100% Katoen

36, 37, 38, 39, 40, 41, 42, 43, 44, 45

110 g/m²

Seidensticker

WHITE

Geen borstzakje | Oxford | Niet strijken | Brede kentkraag | In de breedte verstelbare manchetten | Slanke snit | Twee darts op de rug voor een vrolijke pasvorm

Price	1		10
from	91,96	81,34	76,64



seidensticker



FREE

SN003005 | 1.003005 **Men´s Shirt Regular Fit Extra Longsleeve**

100% Katoen

38, 39, 40, 41, 42, 43, 44, 45, 46, 47, 48, 49, 50, 51, 52, 53, 54

Seidensticker

WHITE

Normale pasvorm | Popeline | Extra lange mouwen | Verstelbare manchetten | Kent kraag | Borstzak

Price	1		10
from	104,47	94,89	87,05



seidensticker



SN675665 | 1.675665 **Men´s Shirt Slim Fit Extra Longsleeve**

100% Katoen

36, 37, 38, 39, 40, 41, 42, 43, 44, 45

Seidensticker

WHITE

Slanke pasvorm | Popeline | Extra lange mouwen | Verstelbare manchetten | Kent kraag

Price	1		10
from	104,47	94,89	87,05



seidensticker



SN021005 | 1.021005 **Men´s Shirt Shaped Fit Extra Longsleeve**

100% Katoen

37, 38, 39, 40, 41, 42, 43, 44, 45, 46

Seidensticker

WHITE

Gevormde pasvorm | Popeline | Extra lange mouwen | Verstelbare manchetten | Kent kraag

Price	1		10
from	104,47	94,89	87,05

*Prijzen waren bij het ter perse gaan nog niet beschikbaar.



seidensticker





FREE

SN021000 | 021000/241600 **Men´s Shirt Shaped Fit Long Sleeve**

100% Katoen
37, 38, 39, 40, 41, 42, 43, 44, 45, 46
120 g/m² Seidensticker

ANTHRACITE | BLACK | DARK BLUE
LIGHT BLUE | MID BLUE | WHITE

Geen borstzakje | Niet strijken | Zakelijke Kent kraag | In de breedte verstelbare manchetten | Rugplooi voor gevormde pasvorm | Getailleerde pasvorm | Black Rose-symbool op de bovenste mouw | Popeline: Black, Dark Blue, White | Fil à fil : Anthracite, Mid Blue, Sky Blue

Price	1	📦	10📦
from	91,96	81,34	76,64



seidensticker





FREE

SN293677 | 293677 **Men´s Shirt Shaped Fit Oxford Longsleeve**

100% Katoen
37, 38, 39, 40, 41, 42, 43, 44, 45, 46
110 g/m² Seidensticker

WHITE

Geen borstzakje | Oxford | Niet strijken | Gespreide Kent kraag | In de breedte verstelbare manchetten | Getailleerde pasvorm - Op maat gemaakte pasvorm | Twee darts op de rug voor een vrolijke pasvorm

Price	1	📦	10📦
from	91,96	81,34	76,64



seidensticker

FREE

SN021001 | 021001/241601 **Men´s Shirt Shaped Fit Short Sleeve**

100% Katoen
37, 38, 39, 40, 41, 42, 43, 44, 45, 46
120 g/m² Seidensticker

WHITE

Geen borstzakje | Niet strijken | Zakelijke Kent kraag | Halve mouw | Zonder manchet | Rugplooi voor gevormde pasvorm | Getailleerde pasvorm | Popeline: Black, White | Fil à fil : Anthracite, Mid Blue, Sky Blue

Price	1	📦	10📦
from	91,96	81,34	76,64



seidensticker





FREE

SN193690 | 193690 **Men´s Shirt Poplin Regular Fit Long Sleeve**

100% Katoen
38, 39, 40, 41, 42, 43, 44, 45, 46, 47, 48
120 g/m² Seidensticker

WHITE

Borstzak | Popeline | Niet strijken | Zakelijke Kent kraag | In de breedte verstelbare manchetten | Normale pasvorm - klassieke rechte snede | Twee mesplooien achter | Zwarte knopen | Contrasterende stof in kraagstand en constrasterende knopen

Price	1	📦	10📦
from	91,96	81,34	76,64



seidensticker



FREE

SN293690 | 293690 **Men´s Shirt Poplin Shaped Fit Long Sleeve**

100% Katoen
37, 38, 39, 40, 41, 42, 43, 44, 45, 46
120 g/m² Seidensticker

WHITE

Geen borstzakje | Popeline | Niet strijken | Zakelijke Kent kraag | In de breedte verstelbare manchetten | Maatwerk | Twee darts op de rug voor een vrolijke pasvorm | Contrasterende stof in kraagstand en constrasterende knopen

Price	1	📦	10📦
from	91,96	81,34	76,64



seidensticker



FREE

SN693690 | 693690 **Men´s Shirt Poplin Slim Fit Long Sleeve**

100% Katoen
36, 37, 38, 39, 40, 41, 42, 43, 44, 45
120 g/m² Seidensticker

WHITE

Geen borstzakje | Popeline | Niet strijken | Zakelijke Kent kraag | In de breedte verstelbare manchetten | Slanke snit | Twee darts op de rug voor een vrolijke pasvorm | Binnenkraag en knopen in donkerblauw | Contrasterende stof in kraagstand en constrasterende knopen

Price	1	📦	10📦
from	91,96	81,34	76,64

Een ruimere keuze aan artikelen is online beschikbaar.



seidensticker

SN143510 | 143510 **Men´s Shirt Regular Fit Fine Twill Longsleeve**

100% Katoen
38, 39, 40, 41, 42, 43, 44, 45, 46, 47, 48
122 g/m² Seidensticker

WHITE

Fijne keperstof | Normale pasvorm | Lange mouwen | Mat | Schuine structuur | Combi-manchet | Kent-kraag | Niet strijken

Price	1		10
from	91,96	81,34	76,64



seidensticker





SN643510 | 643510 **Men´s Shirt Slim Fit Fine Twill Longsleeve**

100% Katoen
36, 37, 38, 39, 40, 41, 42, 43, 44, 45
122 g/m² Seidensticker

WHITE

Fijne keperstof | Nauwsluitend | Lange mouwen | Mat | Schuine structuur | Combi-manchet | Kent-kraag | Niet strijken

Price	1		10
from	91,96	81,34	76,64



BEST SELLER

seidensticker



SN843510 | 843510 **Men´s Shirt Shaped Fit Fine Twill Longsleeve**

100% Katoen
37, 38, 39, 40, 41, 42, 43, 44, 45, 46
122 g/m² Seidensticker

WHITE

Fijne keperstof | Getailleerde pasvorm | Lange mouwen | Mat | Schuine structuur | Combi-manchet | Kent-kraag | Niet strijken

Price	1		10
from	91,96	81,34	76,64



NEW

seidensticker

SN145941 | 60.145941 **Women´s Oversize Popeline Blouse Longsleee**

100% Katoen
34, 36, 38, 40, 42, 44, 46, 48, 50, 52, 54, 56
Seidensticker

WHITE

Licht uitlopende pasvorm. Moderne blouse | Hoog draagcomfort dankzij meer bewegingsvrijheid | Strijkvrij en gemakkelijk te onderhouden | Puur katoen | Lange mouwen

Price	1		10
from	104,86	94,89	87,39



NEW

seidensticker

FREE

SN145942 | 60.145942 **Women´s Oversize Popeline Blouse Shortsleeve**

100% Katoen
34, 36, 38, 40, 42, 44, 46, 48
Seidensticker

WHITE

Licht uitlopende pasvorm. Moderne blouse | Hoog draagcomfort dankzij meer bewegingsvrijheid | Strijkvrij en gemakkelijk te onderhouden | Puur katoen | Korte mouwen

Price	1		10
from	104,86	94,89	87,39



seidensticker

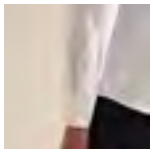



FREE

SN080662 | 080662 **Women´s Blouse Slim Fit Fine Twill Longsleeve**

100% Katoen
32, 34, 36, 38, 40, 42, 44, 46, 48
122 g/m² Seidensticker

WHITE

Fijne keperstof | Normale pasvorm | Lange mouwen | Mat | Schuine structuur | Kent kraag | Niet strijken

Price	1		10
from	104,47	94,89	87,05

*Prijzen waren bij het ter perse gaan nog niet beschikbaar.

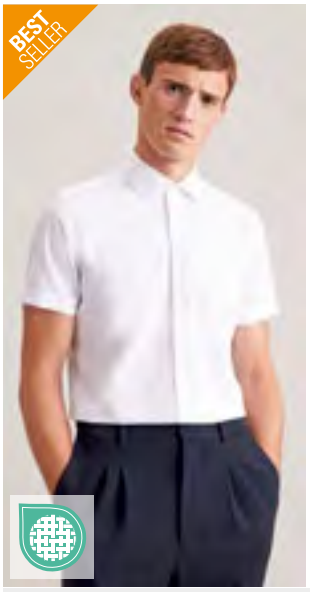

seidensticker



FREE

SN666261 | 666261/676521 **Men´s Shirt Slim Fit Short Sleeve**

100% Katoen
36, 37, 38, 39, 40, 41, 42, 43, 44, 45
120 g/m² Seidensticker

WHITE

Geen borstzakje | Niet strijken | Zakelijke Kent kraag | Zonder manchet | Slanke snit | Twee darts op de rug voor een vrolijke pasvorm | Krijtstreep: Dark Grey, Light Blue, Mid Blue | Popeline: Black, White

Price	1		10
from	91,96	81,34	76,64



seidensticker

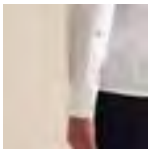

FREE

SN080661 | 080661 **Women´s Blouse Regular Fit Fine Twill Longsleeve**

100% Katoen
34, 36, 38, 40, 42, 44, 46, 48, 50, 52, 54
122 g/m² Seidensticker

WHITE

Fijne keperstof | Slanke snit | Lange mouwen | Mat | Schuine structuur | Kent kraag | Niet strijken

Price	1		10
from	104,47	94,89	87,05



seidensticker



SN146760 | 146760 **Men´s Pilot Shirt Regular Longsleeve**

100% Katoen
38, 39, 40, 41, 42, 43, 44, 45, 46, 47, 48
120 g/m² Seidensticker

LIGHT BLUE WHITE

Normale pasvorm | Lange mouwen | Popeline | Zonder ijzer | Twee borstzakken | Schouderflappen | Kent kraag | Hierbij past de epaulet van het merk Premier, model PW715. Niet bij de levering inbegrepen.

Price	1		10
from	104,47	94,89	87,05

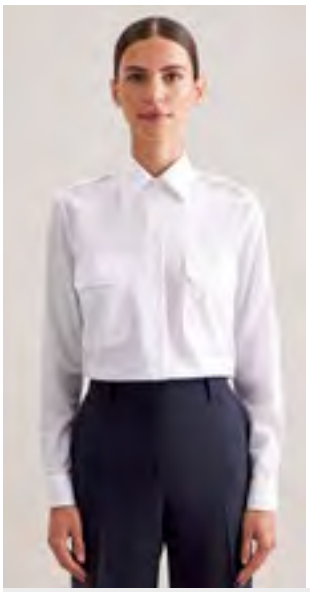

seidensticker

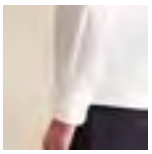

SN080665 | 080665 **Women´s Pilot Blouse Regular Fit Longsleeve**

100% Katoen
34, 36, 38, 40, 42, 44, 46, 48
120 g/m² Seidensticker

LIGHT BLUE WHITE

Normale pasvorm | Lange mouwen | Popeline | Ongestreken | Twee borstzakken | Schouderflappen | Hierbij past de epaulet van het merk Premier, model PW715. Niet bij de levering inbegrepen.

Price	1		10
from	104,47	94,89	87,05



seidensticker



SN146761 | 146761 **Men´s Pilot Shirt Regular Shortsleeve**

100% Katoen
38, 39, 40, 41, 42, 43, 44, 45, 46, 47, 48
120 g/m² Seidensticker

LIGHT BLUE WHITE

Normale pasvorm | Halve mouw | Popeline | Zonder ijzer | Twee borstzakken | Schouderflappen | Kent kraag | Hierbij past de epaulet van het merk Premier, model PW715. Niet bij de levering inbegrepen.

Price	1		10
from	104,47	94,89	87,05



seidensticker

SN080666 | 080666 **Women´s Pilot Blouse Regular Fit Shortsleeve**

100% Katoen
34, 36, 38, 40, 42, 44, 46, 48
120 g/m² Seidensticker

LIGHT BLUE WHITE

Normale pasvorm | Halve mouw | Popeline | Ongestreken | Twee borstzakken | Schouderflappen | Hierbij past de epaulet van het merk Premier, model PW715. Niet bij de levering inbegrepen.

Price	1		10
from	104,47	94,89	87,05

Een ruimere keuze aan artikelen is online beschikbaar.







NB3775 | 03775 **Unisex Cotton Piqué T-Shirt Loris**

100% Katoen (Grey Melange: 85% Katoen / 15% Viscose)
XS, S, M, L, XL, XXL, 3XL, 4XL
240 g/m² NEOBLU

DEEP BLACK | GRAY MELANGE | NIGHT | OPTIC WHITE

100% gekamd biologisch katoen in omschakeling | Natuurlijke structuur voor meer soepelheid en gladheid | Piquéstof | Uniseks | Korte mouwen | Ronde hals en manchetten met grof geribd breisel | Zijnaden

Price	1		10
from	20,09	17,50	16,77







NB3194 | 03194 **Men´s French Terry Sweatshirt Nelson**

85% katoen / 15% polyester
S, M, L, XL, XXL, 3XL, 4XL
400 g/m² NEOBLU

DEEP BLACK | GRAY MELANGE | NIGHT

Franse badstof 400 | Gekamd katoen | Sportieve pasvorm | Ronde hals | Rib 2x2 | Raglanmouwen | Halve maan in jersey binnenkant kraag | Geen etiket

Price	1		10
from	44,24	38,55	36,95







NB3196 | 03196 **Men´s French Terry Hoodie Nicholas**

85% katoen / 15% polyester
S, M, L, XL, XXL, 3XL, 4XL
400 g/m² NEOBLU

DEEP BLACK | DUSTY BEIGE | DUSTY GREEN | GRAY MELANGE | NIGHT

Franse badstof 400 | Gekamd katoen | Kangoeroezakje | Raglanmouwen | Capuchonvoering | 2x2 geribd | Halve maan | Kraag voorzien van nekband | Ton-sur-ton oogje en stoppers | Geen etiket

Price	1		10
from	55,56	48,40	46,42







NB3572 | 03572 **Men´s Jersey Polo Shirt Octave**

100% Katoen
S, M, L, XL, XXL, 3XL, 4XL
240 g/m² NEOBLU

DEEP BLACK | NIGHT | OPTIC WHITE | SOFT BLUE

100% organisch katoen | Korte mouwen | 3-knoops sluiting | Ton-sur-ton knopen | Jersey-kraag

Price	1		10
from	23,40	20,40	19,55







NB3933 | 03933 **Men´s Mercerised Jersey Polo Shirt Relax Oscar**

100% Katoen
S, M, L, XL, XXL, 3XL, 4XL
240 g/m² NEOBLU

DEEP BLACK | NIGHT | OPTIC WHITE | SOFT BLUE

100% gemerceriseerd katoen | Korte mouwen | 3-knoops sluiting | Ton-sur-ton knopen | Jersey-kraag | Manchetten met dubbele naad aan mouwuiteinden en lijf

Price	1		10
from	31,44	27,37	26,26





NB4337 | 04337 **Unisex Piqué Polo Shirt Orel**

100% Katoen
XS, S, M, L, XL, XXL, 3XL, 4XL
240 g/m² NEOBLU

DEEP BLACK | DUSTY BEIGE | NIGHT | OPTIC WHITE

100% gekamd ringgesponnen katoen | Piquéstof | Uniseks | Korte mouwen met enkele zoom | Geribbelde kraag met halsboord | Zigzagsteek en contrasterende streep aan kraag en binnenkant van halslijn | Knoopsluiting met 2 zwarte knopen | Verlengde mouwen en comfortabele pasvorm

Price	1		10
from	27,85	24,27	23,28

*Prijzen waren bij het ter perse gaan nog niet beschikbaar.

NEO BLU





NB3188 | 03188 **Men´s Piqué Polo Shirt Owen**

100% katoen
S, M, L, XL, XXL, 3XL, 4XL
215 g/m² NEOBLU

DEEP BLACK | DEEP BLUE | NIGHT
OPTIC WHITE | SOFT GRAY

Piqué 215 | Korte mouwen | Ribgebreid katoen | Sluiting met 3 knopen | Verborgen knoopsluiting | Open onderaan zijkant | Geen etiket

Price	1	📦	10 📦
from	25,00	21,78	20,88

NEO BLU





NB3189 | 03189 **Women´s Piqué Polo Shirt Owen**

100% katoen
S, M, L, XL, XXL, 3XL
215 g/m² NEOBLU

DEEP BLACK | DEEP BLUE | NIGHT
OPTIC WHITE | SOFT GRAY

Piqué 215 | Korte mouwen | Ribgebreid katoen | Sluiting met 4 knopen | Verborgen knoopsluiting | Open onderaan zijkant | Geen etiket

Price	1	📦	10 📦
from	25,00	21,78	20,88

Een ruimere keuze aan artikelen is online beschikbaar.

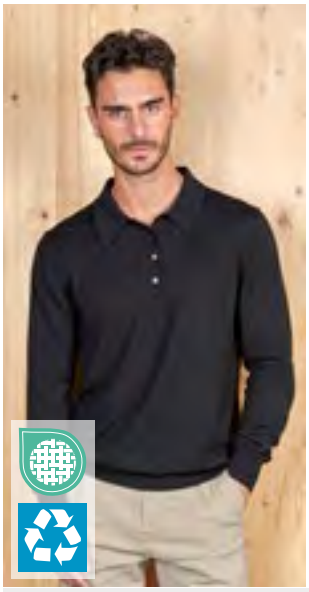



NB3986 | 03986 **Men´s Polo Collar Sweater Stefan**

50% Wol / 50% Polyester
S, M, L, XL, XXL, 3XL, 4XL
240 g/m² NEOBLU

DEEP BLACK | NIGHT

Gerecycleerd polyester | Polokraag met geribd patroon | Zak met 4 ton-sur-ton knopen | Geribd patroon op manchetten en zoom | Reserve knoop

Price	1		10
from	70,66	61,56	59,05





NB4396 | 04396 **Men´s Long Sleeve Polo Shirt Owen**

100% Katoen
S, M, L, XL, XXL, 3XL, 4XL
240 g/m² NEOBLU

DEEP BLACK | NIGHT

100% gekamd ringgesponnen katoen | Piquéstof | Lange mouwen | Geribbelde kraag en manchetten | Verborgen knoopsluiting | 3 ton-sur-ton knopen | Zijsplitten onderaan

Price	1		10
from	31,58	27,52	26,38





NB4397 | 04397 **Women´s Long Sleeve Polo Shirt Owen**

100% Katoen
S, M, L, XL, XXL, 3XL
240 g/m² NEOBLU

DEEP BLACK | NIGHT

100% gekamd ringgesponnen katoen | Piquéstof | Lange mouwen | Geribde kraag | Verborgen knoopsluiting | 4 ton-sur-ton knoppen | Zijsplitten onderaan

Price	1		10
from	31,58	27,52	26,38

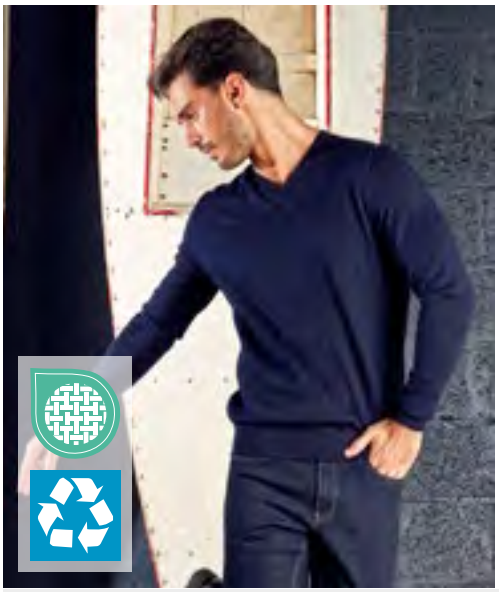



NB3987 | 03987 **Men´s V-Neck Sweater Sullivan**

50% Wol / 50% Polyester
S, M, L, XL, XXL, 3XL, 4XL
240 g/m² NEOBLU

DEEP BLACK | NIGHT

Gerecycleerd polyester | V-hals | Modieuze snit | Hals, manchetten en zoom met 1x1 geribd patroon | Taps toelopende mouwuitsnijdingen

Price	1		10
from	56,51	49,22	47,21

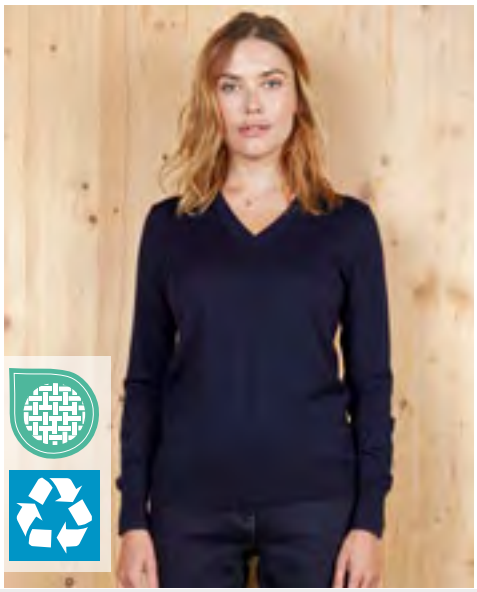



NB3988 | 03988 **Women´s V-Neck Sweater Sullivan**

50% Wol / 50% Polyester
S, M, L, XL, XXL, 3XL
240 g/m² NEOBLU

DEEP BLACK | NIGHT

Gerecycleerd polyester | V-hals | Vrouwelijke snit | Hals, manchetten en zoom met 1x1 geribd patroon | Taps toelopende mouwuitsnijdingen

Price	1		10
from	56,51	49,22	47,21

*Prijzen waren bij het ter perse gaan nog niet beschikbaar.

NEO BLU











NB4802 | 04802 **Unisex Fashionable Overshirt Madden**

66% Polyester / 34% Viscose

XS, S, M, L, XL, XXL, 3XL, 4XL

NEOBLU

DEEP BLACK NIGHT

Overhemd met opening door ton-sur-ton drukknopen | Comfortabele pasvorm | 2 opgestikte borstzakken | Manchetten met split en drukknoop | Geen label

Price	1	📦	10 📦
from	74,42	64,83	62,15

Een ruimere keuze aan artikelen is online beschikbaar.





NB4037 | 04037 **Men´s Round-Neck Sweater Stuart**

50% Wol / 50% Polyester
S, M, L, XL, XXL, 3XL, 4XL
240 g/m² NEOBLU

DEEP BLACK | NIGHT

Gerecycleerd polyester | Ronde hals | Modieuze snit | Hals, manchetten en zoom met 1x1 geribd patroon | Taps toelopende mouwuitsnijdingen

Price	1	10
from	56,51	49,22	47,21





NB3985 | 03985 **Women´s Round-Neck Sweater Stuart**

50% Wol / 50% Polyester
S, M, L, XL, XXL, 3XL
240 g/m² NEOBLU

DEEP BLACK | NIGHT

Gerecycleerd polyester | Ronde hals | Modieuze snit | Hals, manchetten en zoom met 1x1 geribd patroon | Taps toelopende mouwuitsnijdingen

Price	1	10
from	56,51	49,22	47,21





NB3792 | 03792 **Men´s Mao Collar Shirt Bart**

60% katoen / 40% polyester
S, M, L, XL, XXL, 3XL, 4XL, 5XL
120 g/m² NEOBLU

BEIGE | DEEP BLACK | OPTIC WHITE | SOFT BLUE

Biologisch katoen/gerecycleerd polyester | Popeline 120 | Aangepaste snit | Maokraag | Lange mouwen | Verborgen knoopsluiting | Verstelbare manchetten | Geen etiket

Price	1	10
from	46,32	40,34	38,70





NB3787 | 03787 **Women´s Mao Collar Shirt Bart**

60% katoen / 40% polyester
S, M, L, XL, XXL, 3XL
120 g/m² NEOBLU

BEIGE | DEEP BLACK | OPTIC WHITE | SOFT BLUE

Biologisch katoen/gerecycleerd polyester | Popeline 120 | Aangepaste snit | Maokraag | Lange mouwen | Verborgen knoopsluiting | Verstelbare manchetten | Geen etiket

Price	1	10
from	46,32	40,34	38,70

*Prijzen waren bij het ter perse gaan nog niet beschikbaar.







NB3182 | 03182 Men´s Shirt Blaise

100% katoen
S, M, L, XL, XXL, 3XL, 4XL, 5XL
115 g/m² NEOBLU

DEEP BLACK | NIGHT | OPTIC WHITE | SOFT BLUE

Microtwill 115, katoenen keperstof | Aangepaste pasvorm | Italiaanse kraag | Verstelbare manchetten met 2 knopen | Sluiting met 7 knopen vooraan | Geen etiket | Niet strijken

Price	1		10
from	54,91	47,84	45,88







NB3183 | 03183 Women´s Shirt Blaise

100% katoen
S, M, L, XL, XXL, 3XL
115 g/m² NEOBLU

DEEP BLACK | NIGHT | OPTIC WHITE | SOFT BLUE

Microtwill 115, katoenen keperstof | Aangepaste pasvorm | Italiaanse kraag | Verstelbare manchetten met 2 knopen | Sluiting met 7 knopen vooraan | Geen etiket | Niet strijken

Price	1		10
from	54,91	47,84	45,88

Een ruimere keuze aan artikelen is online beschikbaar.









NB3198 | 03198 **Men´s Mercerised Shirt Balthazar**

100% katoen
S, M, L, XL, XXL, 3XL, 4XL
145 g/m² NEOBLU

DEEP BLACK | NIGHT | OPTIC WHITE | SOFT BLUE

Jersey 145, gemerceriseerd katoen | Gladde en zijdezachte, hoogwaardige stof | Italiaanse gespreide kraag | Verstelbare manchetten met 2 knopen | Sluiting met 7 knopen vooraan | Geen etiket

Price	1		10
from	46,34	40,39	38,72









NB3199 | 03199 **Women´s Mercerised Shirt Balthazar**

100% katoen
S, M, L, XL, XXL, 3XL
145 g/m² NEOBLU

DEEP BLACK | NIGHT | OPTIC WHITE | SOFT BLUE

Jersey 145, gemerceriseerd katoen | Gladde en zijdezachte, hoogwaardige stof | Italiaanse gespreide kraag | Verstelbare manchetten met 2 knopen | Sluiting met 7 knopen vooraan | Geen etiket

Price	1		10
from	46,34	40,39	38,72









NB3166 | 03166 **Men´s Waistcoat Max**

66% Polyester / 34% Viscose
40, 42, 44, 46, 48, 50, 52, 54, 56, 58, 60, 62, 64, 66
240 g/m² NEOBLU

DEEP BLACK | NIGHT

5 knopen | 2 voorzakken met bies | Trekkoord aan de achterkant met metalen gesp

Price	1		10
from	60,60	52,78	50,63









NB3777 | 03777 **Men´s Cotton Pique Shirt Basile**

100% Katoen
S, M, L, XL, XXL, 3XL, 4XL
190 g/m² NEOBLU

DEEP BLACK | NIGHT | OPTIC WHITE

100% gekamd biologisch katoen in omschakeling | Piquéstof | Lange mouw | Klassieke kraag | Verstelbare manchetten met 2 knopen en afgeronde zoom | Knopenlijst met 7 knopen | Ton-sur-ton knopen

Price	1		10
from	46,32	40,34	38,70









NB3791 | 03791 **Women´s Cotton Pique Shirt Basile**

100% Katoen
S, M, L, XL, XXL, 3XL
240 g/m² NEOBLU

DEEP BLACK | NIGHT | OPTIC WHITE

100% gekamd biologisch katoen in omschakeling | Piquéstof | Lange mouw | Klassieke kraag | Verstelbare manchetten met 2 knopen en afgeronde zoom | Knopenlijst met 7 knopen | Ton-sur-ton knopen

Price	1		10
from	46,32	40,34	38,70









NB3167 | 03167 **Women´s Waistcoat Max**

66% Polyester / 34% Viscose
34, 36, 38, 40, 42, 44, 46, 48, 50, 52, 54, 56, 58
240 g/m² NEOBLU

DEEP BLACK | NIGHT

5 knopen | 2 voorzakken met bies | Trekkoord aan de achterkant met metalen gesp

Price	1		10
from	60,60	52,78	50,63

*Prijzen waren bij het ter perse gaan nog niet beschikbaar.





NB4338 | 04338 **Men´s Easy Care Striped Shirt Baptiste**

100% Katoen
S, M, L, XL, XXL, 3XL, 4XL
240 g/m² NEOBLU

BLUE STRIPES

Lange mouwen | Versterkte Italiaanse gespreide kraag | Versterkte verstelbare manchetten met gebonden split | Franse knoopsluiting | Ingezet stuk in achterpand | Geverfd garen | Antikreukafwerking | Microkeperstof | Minimaal strijken

Price	1	📦	10 📦
from	56,87	49,54	47,50





NB4339 | 04339 **Women´s Easy Care Striped Shirt Baptiste**

100% Katoen
S, M, L, XL, XXL, 3XL
240 g/m² NEOBLU

BLUE STRIPES

Lange mouwen | Versterkte Italiaanse gespreide kraag | Versterkte verstelbare manchetten met gebonden split | Franse knoopsluiting | Heupstuk met biezen en plooi | Geverfd garen | Antikreukafwerking | Microkeperstof | Minimaal strijken

Price	1	📦	10 📦
from	56,87	49,54	47,50

Een ruimere keuze aan artikelen is online beschikbaar.





NB4796 | 04796 **Men´s High-End Denim Shirt Bennett**

100% Katoen

XS, S, M, L, XL, XXL, 3XL, 4XL

NEOBLU

DENIM BRUT | STONE WASH

Lange mouwen | Kraag met verborgen knopen | Manchetten met gebonden split | Amerikaanse sluiting met 7 gebroken witte knopen | Geen label

Price	1	📦	10 📦
from	59,24	51,62	49,49





NB4797 | 04797 **Women´s High-End Denim Shirt Bennett**

100% Katoen

S, M, L, XL, XXL, 3XL

NEOBLU

DENIM BRUT | STONE WASH

Lange mouwen | Kraag met verborgen knopen | Manchetten met gebonden split | Amerikaanse sluiting met 7 gebroken witte knopen | Geen label

Price	1	📦	10 📦
from	59,24	51,62	49,49





NB3169 | 03169 **Men´s Piqué Blazer Marcel**

67% Polyester / 33% Katoen, Voering: 100% Polyester

46, 48, 50, 52, 54, 56, 58, 60, 62

NEOBLU

GRAY MELANGE | NIGHT

Piqué 210: polyester / katoen, voering 210T: polyester | Gebreide stof | Halve ton-sur-ton voering | 2 knopen | Borstzak met bies | Zijzakken met klep | Geen etiket

Price	1	📦	10 📦
from	91,26	79,52	76,25





NB3170 | 03170 **Women´s Piqué Blazer Marcel**

67% Polyester / 33% Katoen, Voering: 100% Polyester

36, 38, 40, 42, 44, 46

280 g/m²

NEOBLU

GRAY MELANGE | NIGHT

Piqué 210: polyester / katoen, voering 210T: polyester | Gebreide stof | Halve ton-sur-ton voering | 2 knopen | Zijzakken met klep | Geen etiket

Price	1	📦	10 📦
from	91,26	79,52	76,25

*Prijzen waren bij het ter perse gaan nog niet beschikbaar.



NB3164 | 03164 **Men´s Suit Jacket Marius**

66% Polyester / 34% Viscose, Voering: 100% Polyester

40, 42, 44, 46, 48, 50, 52, 54, 56, 58, 60, 62, 64, 66

NEOBLU

DEEP BLACK | NIGHT

Keperstof 203: polyester / viscose, voering 210T: polyester | Moderne & stijlvolle pasvorm | 2 knopen | Borstzak met bies | Zijzakken met klep | Rits aan de binnenkant voor aanpassing | Geen etiket

Price	1	📦	10 📦
from	157,93	137,60	131,94







NB3165 | 03165 **Women´s Suit Jacket Marius**

66% Polyester / 34% Viscose, Voering: 100% Polyester

34, 36, 38, 40, 42, 44, 46, 48, 50, 52, 54, 56, 58

NEOBLU

DEEP BLACK | NIGHT

Keperstof 203: polyester / viscose, voering 210T: polyester | Moderne & stijlvolle pasvorm | 1 knoop | Zijzakken met klep | Rits aan de binnenkant voor aanpassing | Geen etiket

Price	1	📦	10 📦
from	157,93	137,60	131,94



Een ruimere keuze aan artikelen is online beschikbaar.





NB3178 | 03178 **Men´s Chino Pants Gustave**

98% Katoen / 2% Elastaan, Voering: 65% Katoen / 35% Polyester
38, 40, 42, 44, 46, 48, 50, 52, 54, 56
335 g/m² NEOBLU

BEIGE | DEEP BLACK | DEEP KHAKI | NIGHT

Keperstof 330: katoen / elastaan, voering: katoen / polyester | Premium kwaliteit | Italiaanse voorzakken | 2 paspelachterzakken met knop | Semi-elastische tailleband | Ritssluiting met knop | Geen etiket

Price	1		10
from	73,37	63,91	61,30





NB3179 | 03179 **Women´s Chino Pants Gustave**

98% Katoen / 2% Elastaan, Voering: 65% Katoen / 35% Polyester
36, 38, 40, 42, 44, 46, 48
335 g/m² NEOBLU

BEIGE | DEEP BLACK | DEEP KHAKI | NIGHT

Keperstof 330: katoen / elastaan, voering: katoen / polyester | Premium kwaliteit | Italiaanse voorzakken | 2 paspelachterzakken met knop | Semi-elastische tailleband | Ritssluiting met knop | Geen etiket

Price	1		10
from	73,37	63,91	61,30





NB3180 | 03180 **Men´s Stretch Straight Leg Jeans Gaspard**

93% Katoen / 5% Elastomulti-ester / 2% Elastaan
38, 40, 42, 44, 46, 48, 50, 52, 54
240 g/m² NEOBLU

DEEP BLACK | DENIM BRUT

Ritssluiting en knoop | Riemlusjes | Stijl met vijf zakken | 2 voorzakken en één ticketzakje | 2 opgestikte achterzakken | Matte metalen knopen en klinknagels

Price	1		10
from	62,90	54,79	52,54





NB3778 | 03778 **Men´s Elasticated Waist Suit Trousers Germain**

66% Polyester / 34% Viscose
34, 36, 38, 40, 42, 44, 46, 48, 50, 52, 54, 56
240 g/m² NEOBLU

DEEP BLACK | NIGHT

Elastische tailleband | Platte katoenen bandjes met ton-sur-ton stoppers | Ritssluiting | 2 schuine zakken aan de voorkant | 2 achterzakken met bies | Recht model, licht versmalde zoom

Price	1		10
from	69,55	60,60	58,10





NB3779 | 03779 **Women´s Elasticated Waist Suit Trousers Germain**

66% Polyester / 34% Viscose
34, 36, 38, 40, 42, 44, 46
240 g/m² NEOBLU

DEEP BLACK | NIGHT

Elastische tailleband | Platte katoenen bandjes met ton-sur-ton stoppers | Ritssluiting | 2 schuine zakken aan de voorkant | 2 achterzakken met bies | Recht model, licht versmalde zoom

Price	1		10
from	69,55	60,60	58,10





NB3181 | 03181 **Women´s Stretch Straight Leg Jeans Gaspard**

93% Katoen / 5% Elastomulti-ester / 2% Elastaan
34, 36, 38, 40, 42, 44, 46
240 g/m² NEOBLU

DEEP BLACK | DENIM BRUT

Ritssluiting en knoop | Riemlusjes | Stijl met vijf zakken | 2 voorzakken en één ticketzakje | 2 opgestikte achterzakken | Matte metalen knopen en klinknagels

Price	1		10
from	62,90	54,79	52,54

*Prijzen waren bij het ter perse gaan nog niet beschikbaar.

NEO BLU



STRETCH EASY CARE

NB3162 | 03162 **Men´s Suit Pants Gabin**

66% Polyester / 34% Viscose, Voering: 65% Polyester / 35% Katoen

34, 36, 38, 40, 42, 44, 46, 48, 50, 52, 54, 56, 58, 60

200 g/m² NEOBLU

DEEP BLACK NIGHT

Keperstof 203: polyester / viscose, voering: polyester / katoen | Kostuumbroek met elastische tailleband | Ritssluiting met knop | 2 Italiaanse zakken aan de voorkant | 2 achterzakken | Geen etiket | Minimaal strijken

Price	1		10
from	69,55	60,60	58,10



NEO BLU



STRETCH EASY CARE

NB3163 | 03163 **Women´s Suit Pants Gabin**

66% Polyester / 34% Viscose, Voering: 65% Polyester / 35% Katoen

34, 36, 38, 40, 42, 44, 46, 48, 50, 52, 54, 56, 58

200 g/m² NEOBLU

DEEP BLACK NIGHT

Keperstof 203: polyester / viscose, voering: polyester / katoen | Kostuumbroek met elastische tailleband | Ritssluiting met knop | 2 Italiaanse zakken aan de voorkant | 2 achterzakken | Geen etiket | Minimaal strijken

Price	1		10
from	69,55	60,60	58,10



Een ruimere keuze aan artikelen is online beschikbaar.




NB3168 | 03168 **Women´s Suits Skirt Constance**

66% Polyester / 34% Viscose, Voering: 100% Polyester
34, 36, 38, 40, 42, 44, 46, 48, 50, 52, 54, 56, 58
200 g/m² NEOBLU

DEEP BLACK NIGHT

Keperstof 203: polyester / viscose, voering 210T: polyester | Knielengte | Elastische tailleband aan de zijkant | Onzichtbare ritssluiting aan de achterkant | Onzichtbare ritssluiting aan de achterkant | Geen etiket | Minimaal strijken

Price	1		10
from	59,36	51,72	49,59

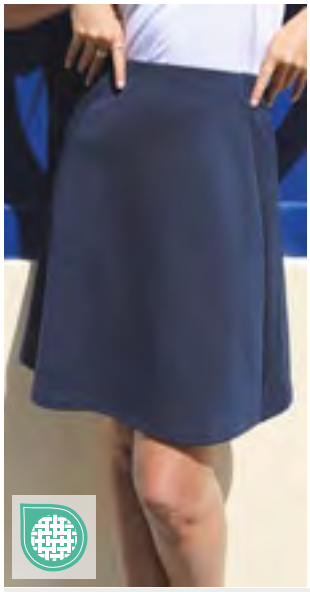


NB3795 | 03795 **A-Line Skirt Chloe**

74% Polyester / 23% Viscose / 3% Elastaan
34, 36, 38, 40, 42, 44, 46
240 g/m² NEOBLU

DEEP BLACK NIGHT

Knielengte | Verborgen ritssluiting aan de achterkant

Price	1		10
from	39,59	34,51	33,08




NB3171 | 03171 **Women´s Milano Dress Camille**

74% polyester / 23% viscose / 3% elastaan
36, 38, 40, 42, 44, 46
280 g/m² NEOBLU

DEEP BLACK NIGHT

Korte mouwen | Ronde hals | Middenlengte | Onzichtbare ritssluiting aan de achterkant | Geen etiket

Price	1		10
from	62,22	54,21	51,98




NB3172 | 03172 **Men´s Lightweight Bodywarmer Arthur**

100% nylon, voering: 100% nylon, vulling: 100% polyester
S, M, L, XL, XXL, 3XL, 4XL
NEOBLU

DEEP BLACK NIGHT

Bovenmateriaal & voering: 100% nylon 380T, opvulling: 100% polyester | Waterafstotend | Ultra lichtgewicht | V-hals | Sluiting met 5 drukknopen | 2 voorzakken | Vouwsysteem in zak | Geen etiket

Price	1		10
from	80,01	69,70	66,84




NB3173 | 03173 **Women´s Lightweight Bodywarmer Arthur**

100% nylon, voering: 100% nylon, vulling: 100% polyester
S, M, L, XL, XXL, 3XL
NEOBLU

DEEP BLACK NIGHT

Bovenmateriaal & voering: 100% nylon 380T, opvulling: 100% polyester | Waterafstotend | Ultra lichtgewicht | V-hals | Sluiting met 5 drukknopen | 2 voorzakken | Vouwsysteem in zak | Geen etiket

Price	1		10
from	80,01	69,70	66,84

*Prijzen waren bij het ter perse gaan nog niet beschikbaar.

NEO BLU









NB3780 | 03780 **Unisex Work Jacket Mael**

100% Katoen
XS, S, M, L, XL, XXL
240 g/m²

NEOBLU

DEEP BLACK | DEEP BLUE | DEEP KHAKI | LIGHT BROWN | NIGHT | STONE WASH

100% organisch katoen | twill | Uniseks | Opening met knopen | Opgestikte zakken aan de zijkant | Manchetten met knopen | Binnenborstzak | Binnenzak met klittenbandsluiting | Comfortabele snit

Price	1	📦	10 📦
from	104,93	91,40	87,65

Een ruimere keuze aan artikelen is online beschikbaar.

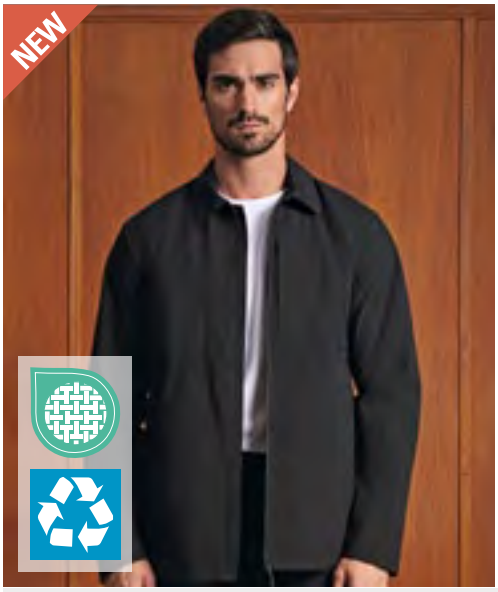



NB4800 | 04800 **Unisex Technical Jacket Anton**

100% Polyester

XS, S, M, L, XL, XXL, 3XL, 4XL

NEOBLU

DEEP BLACK | NIGHT

Buitenstof: 100% gerecycled polyester met membraan | Waterdichtheid: 3000 mm - Ademend vermogen: 5000 g/m²/24 h | Voering: 100% gerecycled polyester gaas | Nylon ritssluiting aan de voorkant | Zij- en borstzakken met rits | Binnenzak met klittenband | Ritssluiting aan de binnenkant voor maatwerk | Geen label

Price	1		10
from	110,11	95,93	91,98





NB3781 | 03781 **Unisex Waterproof Windbreaker Jacket Andrea**

100% polyester

XS, S, M, L, XL, XXL, 3XL

NEOBLU

DEEP BLACK | DEEP KHAKI | NIGHT

Taffeta, gerecycleerd polyester met membraan | Waterdicht 5000 mm | Ademend 5000 g/m² / 24 uur | Nylon ritssluiting aan de voorzijde | Zijzakken met rits | Gelaste naden | Elastisch trekkoord bij capuchon | Elastische manchetten en onderkant | Reflecterend detail | Geen etiket

Price	1		10
from	70,45	61,37	58,85





NB3793 | 03793 **Men´s Long Softshell Coat Achille**

Buitenkant: 94% polyester / 6% elastaan, voering: 100% polyester

S, M, L, XL, XXL, 3XL, 4XL

NEOBLU

DEEP BLACK | NIGHT

Softshell 270, gerecycleerd polyester / elastaan, fleecevoering: 100% polyester | Waterdicht 5000 mm | 3 lagen | Opening met waterdichte dubbele ritssluiting | 2 zijzakken en 1 borstzak met waterdichte ritsen | Afneembare capuchon met ritssluiting, klep en trekkoord | Manchetten met klikverstelling | Verstelbare taille | Geen etiket

Price	1		10
from	106,38	92,69	88,89





NB3794 | 03794 **Women´s Long Softshell Coat Achille**

Buitenkant: 94% polyester / 6% elastaan, voering: 100% polyester

S, M, L, XL, XXL, 3XL

NEOBLU

DEEP BLACK | NIGHT

Softshell 270, gerecycleerd polyester / elastaan, fleecevoering: 100% polyester | Waterdicht 5000 mm | 3 lagen | Opening met waterdichte dubbele ritssluiting | 2 zijzakken en 1 borstzak met waterdichte ritsen | Afneembare capuchon met ritssluiting, klep en trekkoord | Manchetten met klikverstelling | Verstelbare taille | Geen etiket

Price	1		10
from	106,38	92,69	88,89

*Prijzen waren bij het ter perse gaan nog niet beschikbaar.









NB3174 | 03174 **Men´s Wax Parka Antoine**

100% polyester
S, M, L, XL, XXL, 3XL, 4XL

NEOBLU

DEEP BLACK | DEEP KHAKI | NIGHT

Polyester 220, PU-laag, polyester voering 210T taffeta, TC-capuchonvoering | Waterdicht 5000 mm | Waterdichte sluiting met rits | Capuchon met trekkoorden | 2 zijzakken met waterdichte rits | Langere rug | Dubbelgelaste naden | Geen etiket

Price	1	10
from	98,76	86,06	82,52







NB3175 | 03175 **Women´s Wax Parka Antoine**

100% polyester
S, M, L, XL, XXL, 3XL

NEOBLU

DEEP BLACK | DEEP KHAKI | NIGHT

Polyester 220, PU-laag, polyester voering 210T taffeta, TC-capuchonvoering | Waterdicht 5000 mm | Waterdichte sluiting met rits | Capuchon met trekkoorden | 2 zijzakken met waterdichte rits | Langere rug | Dubbelgelaste naden | Geen etiket

Price	1	10
from	98,76	86,06	82,52



Een ruimere keuze aan artikelen is online beschikbaar.





NB4002 | 04002 **Men´s Warm Jacket Alfi**

100% Polyester
S, M, L, XL, XXL, 3XL, 4XL
240 g/m²
NEOBLU

DEEP BLACK | NIGHT

Materiaal aan de buitenkant: tweelaags tafzijde - 100% gerecycleerd polyester met TPU-membraan, voering: tafzijde - 100% gerecycleerd polyester 400T, vulling: dons - 100% gerecycleerd polyester | Comfortabel en dekkend uitgesneden | Gevoerde capuchon met trekkoorden, metalen oogjes en rubberen stoppers | Gebonden naden op de capuchon, schouders en mouwen | Hoofdopening met geïnjecteerde kunststof ritssluiting en dubbele metalen schuifknop | Hoofdopening met verborgen sluiting en magnetische sluiting op de kraag en zoom | Zijzakken met waterafstotende omgekeerde ritssluiting | Manchetten met elastische voering | Binnenkant met pluizige gewatteerde voering | Dikke en comfortabele vulling | Binnenzak met magnetische sluiting | Verticale binnenzak met onzichtbare ritssluiting aan de linkerkant | Ritssluiting aan de achterkant voor personalisatie | Strepen van de buitenstof om te personaliseren aan de binnenkant van de halslijn

Price	1		10
from	260,13	226,61	217,29





NB4005 | 04005 **Women´s Warm Jacket Alfi**

100% Polyester
S, M, L, XL, XXL, 3XL
240 g/m²
NEOBLU

DEEP BLACK | NIGHT

Materiaal aan de buitenkant: tweelaags tafzijde - 100% gerecycleerd polyester met TPU-membraan, voering: tafzijde - 100% gerecycleerd polyester 400T, vulling: dons - 100% gerecycleerd polyester | Comfortabel en dekkend uitgesneden | Gevoerde capuchon met trekkoorden, metalen oogjes en rubberen stoppers | Gebonden naden op de capuchon, schouders en mouwen | Hoofdopening met geïnjecteerde kunststof ritssluiting en dubbele metalen schuifknop | Hoofdopening met verborgen sluiting en magnetische sluiting op de kraag en zoom | Zijzakken met waterafstotende omgekeerde ritssluiting | Manchetten met elastische voering | Binnenkant met pluizige gewatteerde voering | Dikke en comfortabele vulling |Trekkoord in de taille | Binnenzak met magnetische sluiting | Verticale binnenzak met onzichtbare ritssluiting aan de linkerkant | Ritssluiting aan de achterkant voor personalisatie | Strepen van de buitenstof om te personaliseren aan de binnenkant van de halslijn

Price	1		10
from	260,13	226,61	217,29





NB4740 | 04740 **Unisex Warm Jacket Astra**

Buitenkant+Binnenmouwen: 100% Nylon; Voering lichaam+Vulling: 100% Polyester
S, M, L, XL, XXL

NEOBLU

DEEP BLACK

Unisex, comfortabele pasvorm | Buitenste stof: waterafstotend en ademend ripstop gemaakt van gerecycled nylon, Bodey voering: polyester sherpa met anti-pilling behandeling, Mouwvoering: nylon taffeta | Iets langere rug | Getapete naden bij capuchon, schouders en mouwen om waterdichtheid te garanderen | Elastisch trekkoord bij capuchon | Hoofdopening met nylon tweewegritssluiting en contrasterend lint | Zijzakken met ritssluiting en bies en off-white, warme fleece voering | Gewatteerde mouwen met gebroken witte nylon voering | Elastische manchetten | Lichaams- en capuchonvoering van natuurlijk gekleurde, warme en comfortabele sherpa-stof | Zelfklevende stof aan de binnenkant van de kraag voor maatwerk | Ritssluiting aan de binnenkant onderaan de rug voor gemakkelijker aanpassen 2 opgestikte binnenzakken: één op de linkerborst met ritssluiting en één aan de rechterkant met een drukknoop | Geen label

Price	1		10
from	148,76	129,62	124,29

*Prijzen waren bij het ter perse gaan nog niet beschikbaar.







NB3204 | 03204 **Six Panel Cap Tom**

64% Polyester / 32% Viscose / 4% Elastaan

One Size

240 g/m² NEOBLU

ANTHRACITE MELANGE | GRAY MELANGE | NIGHT MELANGE

6 vlakken | Voorgevormde bovenkant | Verstelband met matzwarte metalen gesp

Price	1		10
from	11,74	10,24	9,80









NB3205 | 03205 **Scarf Tara**

100% Polyester

60 x 60 cm

240 g/m² NEOBLU

DEEP BLACK | DEEP BURGUNDY | NIGHT

Gemaakt van satijn | Kan ook gedragen worden als riem of haarband

Price	1		10
from	15,08	13,14	12,61







NB3201 | 03201 **Pre-Tied Bow Tie Teddy**

100% Polyester

One Size

240 g/m² NEOBLU

DEEP BLACK | NIGHT

Voorgeknoopt | Gespsluiting

Price	1		10
from	9,68	8,45	8,08







NB3200 | 03200 **Semi-Plain Club Tie**

100% Polyester

150 x 7 cm

240 g/m² NEOBLU

DEEP BLACK | NIGHT

twill | Simpel en elegant

Price	1		10
from	16,70	14,54	13,96







NB3203 | 03203 **Plain Jacquard Tie**

100% Polyester

150 x 7 cm

240 g/m² NEOBLU

DEEP BLACK | NIGHT

Met een elegant patroon

Price	1		10
from	16,70	14,54	13,96









NB3797 | 03797 **Card Holder/Phone Case Charlie**

100% Polyurethaan, Voering + Lint: 100% Polyester

One Size

240 g/m² NEOBLU

DEEP BLACK

Voering en riem: 100% gerecycleerd polyester | Kaarthouder en zakje voor gsm | Portemonnee: ritssluiting met ton-sur-ton schuifknop, kaartsleuven aan de voor- en achterkant, ton-sur-ton metalen bevestigingsring | Etui voor gsm: opening voor gsm (10 x 16 cm), gleuf aan de voorkant met kijkvenster, ton-sur-ton bevestigingsring | Afneembare riem: sluiting met ton-sur-ton metalen gesp, ton-sur-ton metalen sleutelhanger, verstelbare gesp

Price	1		10
from	36,52	31,80	30,49

Een ruimere keuze aan artikelen is online beschikbaar.



BR671 | 1295 **One Collection Mercury Waistcoat**

100% Polyester
XS, S, M, L, XL
223 g/m² Brook Taverner

BLACK NAVY

5-knoops voorkant | 2 paspelzakken | Voering ondersteund met regelaar | Wasbaar in de machine op 40 ° C of chemisch reinigen | Graad 4/5 pilling | Genomen tot 100.000 wrijvingen op een Martindale-test

Price	1		10
from	76,64	68,97	64,37



BR670 | 2257 **One Collection Luna Waistcoat**

100% Polyester
XS, S, M, L, XL, XXL
223 g/m² Brook Taverner

BLACK NAVY

5-knoops voorkant | 2 paspelzakken | Voering ondersteund met regelaar | Wasbaar in de machine op 40 ° C of chemisch reinigen | Graad 4/5 pilling | Genomen tot 100.000 wrijvingen op een Martindale-test

Price	1		10
from	76,64	68,97	64,37

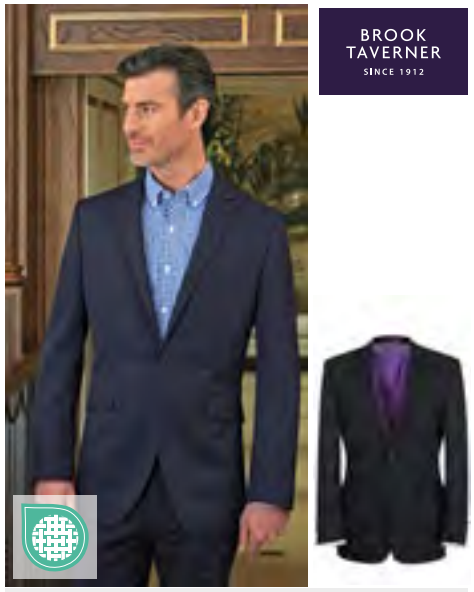

BR651 | 3344 **One Collection Jupiter Jacket**

100% Polyester
Regular UK (EU): 34 (44), 36 (46), 38 (48), 40 (50), 42 (52-54), 44 (54-56), 46 (58), 48 (60), 50 (62)
223 g/m² Brook Taverner

BLACK NAVY

Jas met 1 borstzak | Getailleerde pasvorm | 2 knop voorzijde | Zijsplitten | Wasbaar in de machine op 40 ° C of chemisch reinigen | Graad 4 pilling | Genomen tot 100.000 wrijvingen op een Martindale-test

Price	1		10
from	191,11	171,99	160,52



BR1463 | 1463 **Memphis Men´s Waistcoat**

40% Wol / 20% Polyester / 20% Andere vezels
S, M, L, XL, XXL
460 g/m² Brook Taverner

CHARC H-B NAVY H-B

40% wol / 40% polyester / 20% gemengde vezels met teflonafwerking | Alleen stomen | Smalle revers | 5 knopen aan voorkant | 2 paspelzakken | Stoffen achterkant met ventilatiedetail en versteller

Price	1		10
from	149,44	134,48	125,53

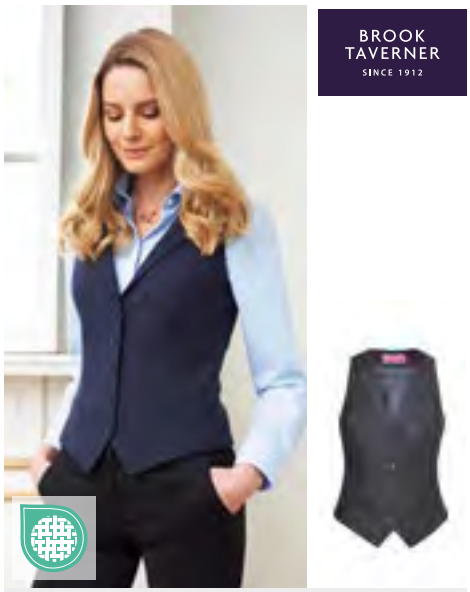

BR2310 | 2310 **Ladies´ Nashville Waistcoat**

40% Wol / 20% Polyester / 20% Andere vezels
XS, S, M, L, XL, XXL
460 g/m² Brook Taverner

CHARC H-B NAVY H-B

40% wol / 40% polyester / 20% gemengde vezels met teflonafwerking | Alleen stomen | Smalle revers | 5 knopen aan voorkant | 2 paspelzakken | Stoffen achterkant met ventilatiedetail en versteller

Price	1		10
from	149,44	134,48	125,53

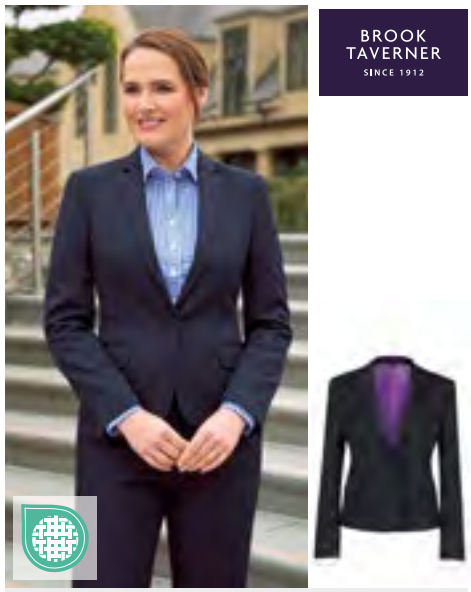

BR650 | 2255 **One Collection Saturn Jacket**

100% Polyester
Regular UK (EU): 4 (32), 6 (34), 8 (36), 10 (38), 12 (40), 14 (42), 16 (44), 18 (46), 20 (48), 22 (50), 24 (52), 26 (54)
223 g/m² Brook Taverner

BLACK NAVY

Kort, 1-knoopsjasje | Semi-passend | Slanke revers met naaddetail | Wasbaar in de machine op 40 ° C of chemisch reinigen | Graad 4/5 pilling | Genomen tot 100.000 wrijvingen op een Martindale-test

Price	1		10
from	191,11	171,99	160,52

*Prijzen waren bij het ter perse gaan nog niet beschikbaar.







BR4374 | 4374 **Men´s Jersey Jacket Rory**

67% Viscose / 29% Polyamide / 4% Elastaan

Regular UK (EU): 36 (46), 38 (48), 40 (50), 42 (52-54), 44 (54-56), 46 (58), 48 (60), 50 (62)

Brook Taverner

BLACK | GREY | NAVY

Slanke snit | 2 opgestikte zakken | Details op de naden doorgestikt | Effen manchet met ventilatieopening | Effen achterkant

Price	1	📦	10 📦
from	286,36	257,73	240,55







BR2379 | 2379 **Women´s Slim Fit Jersey Jacket Libra**

67% Viscose / 29% Polyamide / 4% Elastaan

Regular UK (EU) = 6 (34), 8 (36), 10 (38), 12 (40), 14 (42), 16 (44), 18 (46), 20 (48), 22 (50), 24 (52)

Brook Taverner

BLACK | GREY | NAVY

2 opgestikte zakken | Details op de naden doorgestikt | Effen manchet met ventilatieopening | Effen achterkant

Price	1	📦	10 📦
from	286,36	257,73	240,55





BR690 | 7742 **Juno Long Sleeve Shirt**

65% Polyester / 35% Katoen

UK (EU): 14.5 (37), 15 (38), 15.5 (39/40), 16 (41), 16.5 (42), 17 (43), 17.5 (44/45), 18 (46), 19 (48), 20 (51), 21 (53), 22 (55)

115 g/m² Brook Taverner

BLACK | BLUE | WHITE

Herenhemd met lange mouwen en klassieke snit | manchet met 2 knopen | Borstzak | Wasbaar tot 40 °C | Popeline

Price	1	📦	10 📦
from	38,60	34,75	32,43





BR7889 | 7889 **Men´s Slim Fit Shirt Vulcan Longsleeve**

65% Polyester / 35% Katoen

UK (EU): 14 (36), 14.5 (37), 15 (38), 15.5 (39/40), 16 (41), 16.5 (42), 17 (43), 17.5 (44/45), 18 (46)

115 g/m² Brook Taverner

WHITE

Slanke snit | Lange mouw | Manchet met 2 knopen | Machinewasbaar op 30 °C

Price	1	📦	10 📦
from	38,60	34,75	32,43





BR4565 | 4565 **Men´s Classic Fit Shirt Titan Longsleeve**

65% Polyester / 35% Katoen

UK (EU): 14.5 (37), 15 (38), 15.5 (39/40), 16 (41), 16.5 (42), 17 (43), 17.5 (44/45), 18 (46), 19 (48), 20 (51), 21 (53), 22 (55)

115 g/m² Brook Taverner

WHITE

Klassieke pasvorm | Lange mouw | Enkele manchet

Price	1	📦	10 📦
from	38,60	34,75	32,43

Een ruimere keuze aan artikelen is online beschikbaar.

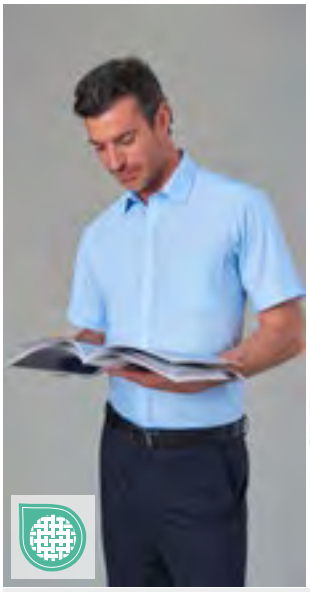


BR691 | 7743 **Vesta Short Sleeve Shirt**

65% Polyester / 35% Katoen

UK (EU): 14.5 (37), 15 (38), 15.5 (39/40), 16 (41), 16.5 (42), 17 (43), 17.5 (44/45), 18 (46), 19 (48), 20 (51), 21 (53), 22 (55)

115 g/m² Brook Taverner

BLACK | BLUE | WHITE

Herenhemd met korte mouwen en klassieke snit | Borstzak | Wasbaar tot 40 °C | Popeline

Price	1		10
from	34,94	31,46	29,35




BR693 | 2271 **Eos Short Sleeve Blouse**

65% Polyester / 35% Katoen

UK (EU): 4 (32), 6 (34), 8 (36), 10 (38), 12 (40), 14 (42), 16 (44), 18 (46), 20 (48), 22 (50), 24 (52), 26 (54), 28 (56), 30 (58)

115 g/m² Brook Taverner

BLACK | BLUE | WHITE

Damesblouse met korte mouwen en klassieke snit | Wasbaar tot 40 °C | Popeline

Price	1		10
from	34,94	31,46	29,35




BR692 | 2270 **Women´s Selene Long Sleeve Blouse**

65% Polyester / 35% Katoen

UK (EU): 4 (32), 6 (34), 8 (36), 10 (38), 12 (40), 14 (42), 16 (44), 18 (46), 20 (48), 22 (50), 24 (52), 26 (54), 28 (56), 30 (58)

115 g/m² Brook Taverner

BLACK | BLUE | WHITE

Damesblouse met lange mouwen en klassieke snit | manchet met 2 knopen | Wasbaar tot 40 °C | Popeline

Price	1		10
from	36,69	33,01	30,81



BR800 | 2264 **Women´s Riola Long Sleeve Blouse**

94% Polyester / 6% Elastaan

UK (EU): 6 (34), 8 (36), 10 (38), 12 (40), 14 (42), 16 (44), 18 (46), 20 (48), 22 (50), 24 (52), 26 (54), 28 (56), 30 (58)

205 g/m² Brook Taverner

CREAM | WHITE

Damesblouse met lange mouwen | Ronde halslijn | Details aan de voorkant | Siernaden op buste | Sportmanchet met gouden knop | Gouden rits aan de achterkant | Wasbaar in de machine tot 30 ° C

Price	1		10
from	71,83	64,64	60,33





BR802 | 2279 **Women´s Roma Long Sleeve Blouse**

100% Polyester

UK (EU): 6 (34), 8 (36), 10 (38), 12 (40), 14 (42), 16 (44), 18 (46), 20 (48), 22 (50), 24 (52), 26 (54), 28 (56), 30 (58)

140 g/m² Brook Taverner

BLACK | BURGUNDY | FUCHSIA | NAVY | ROYAL BLUE | SKY BLUE

Damesblouse met lange mouwen | Ronde halslijn | Details aan de voorkant | Siernaden op buste | Sportmanchet met gouden knop | Gouden rits aan de achterkant | Wasbaar in de machine tot 30 ° C

Price	1		10
from	71,83	64,64	60,33

*Prijzen waren bij het ter perse gaan nog niet beschikbaar.



BR801 | 2265 **Women´s Felina Short Sleeve Blouse**

94% Polyester / 6% Elastaan

UK (EU): 6 (34), 8 (36), 10 (38), 12 (40), 14 (42), 16 (44), 18 (46), 20 (48), 22 (50), 24 (52), 26 (54), 28 (56), 30 (58)

205 g/m² Brook Taverner

CREAM | WHITE

Damesblouse met korte mouwen | Ronde halslijn | Details aan de voorkant | Siernaden op buste | Gouden rits aan de achterkant | Wasbaar in de machine tot 30 ° C

Price	1	📦	10📦
from	68,00	61,20	57,11





BR803 | 2280 **Women´s Verona Short Sleeve Blouse**

100% Polyester

UK (EU): 6 (34), 8 (36), 10 (38), 12 (40), 14 (42), 16 (44), 18 (46), 20 (48), 22 (50), 24 (52), 26 (54), 28 (56), 30 (58)

140 g/m² Brook Taverner

BLACK | BURGUNDY | FUCHSIA | NAVY | ROYAL BLUE | SKY BLUE

Damesblouse met korte mouwen | Ronde halslijn | Details aan de voorkant | Siernaden op buste | Gouden rits aan de achterkant | Wasbaar in de machine tot 30 ° C

Price	1	📦	10📦
from	68,00	61,20	57,11







BR7818 | 7818 **Men´s V-Neck Jumper Boston**

60% Katoen / 40% Acryl

XS, S, M, L, XL, XXL, 3XL

Brook Taverner

BLACK | CHARCOAL | NAVY | SILVER

V-hals | Lange mouw | Geribbelde nek | Manchet en zoom | Detail in contrasterende kleur op de binnenkant van de hals

Price	1	📦	10📦
from	77,20	69,48	64,86





BR4440 | 4440 **Crew Neck Jumper Jackson**

60% Katoen / 40% Acryl

XS, S, M, L, XL, XXL, 3XL

Brook Taverner

BLACK | CHARCOAL | NAVY

Ronde halsuitsnijding | Lange mouw | Geribbelde nek | Manchet en zoom | Contrasterende nekstrip aan de binnenkant

Price	1	📦	10📦
from	77,20	69,48	64,86

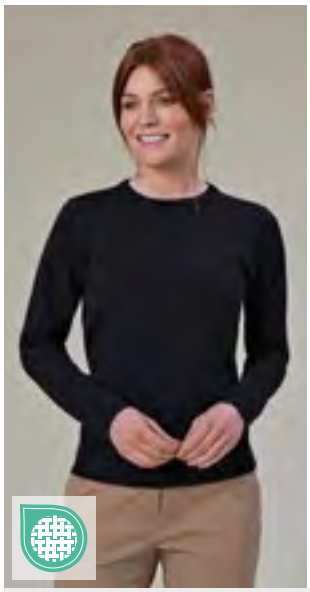



BR2384 | 2384 **Ladies´ Helena Crew Neck Jumper**

60% Katoen / 40% Acryl

XS, S, M, L, XL, XXL, 3XL

Brook Taverner

BLACK | CHARCOAL | NAVY

Ronde halsuitsnijding | Geribbelde nek | Kopervormige manchet en zoom | Contrasterende nekstrip aan de binnenkant

Price	1	📦	10📦
from	77,20	69,48	64,86







BR2307 | 2307 **Women´s Atlanta V-Neck Jumper**

60% Katoen / 40% Acryl

XS, S, M, L, XL, XXL, 3XL

Brook Taverner

BLACK | CHARCOAL | NAVY | SILVER

V-hals | Geribbelde nek | Kopervormige manchet en zoom | Detail in contrasterende kleur op de binnenkant van de hals

Price	1	📦	10📦
from	77,59	69,84	65,17

Een ruimere keuze aan artikelen is online beschikbaar.



BR2370 | 2370 **Leona Skirt**

67% Viscose / 29% Polyamide / 4% Elastaan

UK (EU) = 6 (33,5), 8 (36), 10 (38,5), 12 (41), 14 (43,5), 16 (46), 18 (48,5), 20 (51), 22 (53,5), 24 (56) / Lengte: Short 20 (51 cm), Regular 22 (56 cm)

Brook Taverner

BLACK NAVY

Rechte rok

Price	1		10
from	102,17	91,96	85,84





BR680 | 2258 **One Collection Pluto Skirt**

100% Polyester

UK (EU)= 4 (32), 6 (34), 8 (36), 10 (38), 12 (40), 14 (42), 16 (44), 18 (46), 20 (48), 22 (50), 24 (52), 26 (54) / Lengte: 22 (56 cm)

223 g/m² Brook Taverner

BLACK NAVY

Rechte rok | Middenventilatie | Volledig gevoerd | Graad 4/5 pilling | Genomen tot 100.000 wrijvingen op een Martindale-test | Wasbaar in de machine op 40 ° C of chemisch reinigen

Price	1		10
from	69,53	62,58	58,39





BR2365 | 2365 **Celeste Dress**

67% Viscose / 29% Polyamide / 4% Elastaan

Regular UK (EU) = 6 (34), 8 (36), 10 (38), 12 (40), 14 (42), 16 (44), 18 (46), 20 (48), 22 (50), 24 (52)

Brook Taverner

BLACK CHARCOAL NAVY

Gekartelde halslijn | Halve mouw | Brede tailleband met stretch | Twee zijzakken | Ritssluiting achteraan in het midden met satijnen lintdetail

Price	1		10
from	199,55	179,59	167,63





BR2380 | 2380 **Belinda Dress**

67% Viscose / 29% Polyamide / 4% Elastaan

Regular UK (EU) = 6 (34), 8 (36), 10 (38), 12 (40), 14 (42), 16 (44), 18 (46), 20 (48), 22 (50), 24 (52)

Brook Taverner

BLACK NAVY

Korte mouwen | Fit en flare | 2 siernaden op buste | Naaddetail in taille | Ongevoerd | Verborgen ritssluiting

Price	1		10
from	199,55	179,59	167,63





BR780 | 2287 **One Collection Neptune Dress**

95% Polyester / 5% Elastaan

XS, S, M, L, XL

147 g/m² Brook Taverner

BLACK NAVY

3/4 mouw | Ronde halslijn | Verfijnd knoopdetail in de taille | Wasbaar tot 40 °C

Price	1		10
from	157,30	141,57	132,13

*Prijzen waren bij het ter perse gaan nog niet beschikbaar.







BR751 | 8648 **One Collection Mars Trouser**

100% Polyester

UK (EU) = 26 (40), 28 (42), 30 (44), 32 (46), 34 (48-50), 36 (50-52), 38 (54), 40 (56), 42 (58), 44 (60-62), 46 (62-64), 48 (66) / Lengte: 36 (91,5 cm) unfinished

223 g/m² Brook Taverner

BLACK NAVY

Zonder bandplooi | Maatwerk | 2 zijzakken | 1 achterzak | Wasbaar in de machine op 40 ° C of chemisch reinigen | Graad 4/5 pilling | Genomen tot 100.000 wrijvingen op Martindale-test | Sleutellus

Price	1	📦	10 📦
from	56,27	50,65	47,26



BR8026 | 8026 **Men´s Trouser Taurus**

67% Viscose / 29% Polyamide / 4% Elastaan

UK (EU) = 28 (42), 30 (44), 32 (46), 34 (48-50), 36 (50-52), 38 (54), 40 (56), 42 (58) / Lengte: Regular 31,5 & 36 (91,5 cm) unfinished

Brook Taverner

BLACK NAVY

Elastische tailleband | Vlakke voorkant | 2 zijzakken | 2 heupzakken | Riemlusjes

Price	1	📦	10 📦
from	133,87	120,49	112,46



BR2371 | 2371 **Camila Trouser**

67% Viscose / 29% Polyamide / 4% Elastaan

UK (EU) = 6 (34), 8 (36), 10 (38), 12 (40), 14 (42), 16 (44), 18 (46), 20 (48), 22 (50), 24 (52) / Lengte: Regular 26 (66 cm), Long 29 (73,5 cm)

Brook Taverner

BLACK NAVY

Middellange taille | Trui | In de stijl van een halflange broek | Vaste binnenpijp met ventilatieopening | 2 zijzakken | 2 opgestikte heupzakken

Price	1	📦	10 📦
from	108,71	97,84	91,31



BR2400 | 2400 **Women´s Slim Leg Trouser Ceres**

67% Viscose / 29% Polyamide / 4% Elastaan

UK (EU) = 6 (34), 8 (36), 10 (38), 12 (40), 14 (42), 16 (44), 18 (46), 20 (48), 22 (50), 24 (52) / Lengte: Regular 29 & 36 (91,5 cm) unfinished

Brook Taverner

BLACK NAVY

Elastische tailleband | Volledig ingenaaide voorvouw | Neprits | 2 zijzakken

Price	1	📦	10 📦
from	114,66	103,19	96,32







BR750 | 2256 **One Collection Venus Trouser**

100% Polyester

UK (EU) = 4(32), 6(34), 8(36), 10(38), 12(40), 14(42), 16(44), 18(46), 20(48), 22(50), 24(52), 26(54) / Lengte: 36 (91,5 cm) unfinished

223 g/m² Brook Taverner

BLACK NAVY

Recht gesneden | Slanke tailleband met riemlussen en sleutellus | 2 zijzakken | Mock achterzakken | Wasbaar in de machine op 40 ° C of chemisch reinigen | Graad 4/5 pilling | Genomen tot 100.000 wrijvingen op een Martindale-test

Price	1	📦	10 📦
from	55,51	49,95	46,63

Een ruimere keuze aan artikelen is online beschikbaar.







RUSSELL COLLECTION

EASY CARE

Z716 | R-716M-0 **Men's V-Neck Sleeveless Knitted Pullover**

50% Katoen / 50% Acryl
XXS, XS, S, M, L, XL, XXL, 3XL, 4XL
275 g/m² Russell Collection

BLACK | CHARCOAL MARL | FRENCH NAVY

CottonBlend™ | Deze klassieke, onderhoudsvriendelijke pullover met V-hals overtuigt dankzij het chique design | Elastaan op armgaten en boord in de taille om vorm en stijlvol uiterlijk te behouden | Moderne snit | Verkrijgbaar in een groot aantal maten | Wasbaar tot 40 °C, geschikt om in de droger te drogen | Sneldrogend en onderhoudsvriendelijk | Ideaal om te combineren met een hemd of poloshirt

Price	1		10
from	49,13	44,21	41,26







SOL'S the fair spirit

L412 | 00591 **Unisex Sleeveless Sweater Gentlemen**

49% Katoen / 49% Acryl / 2% Polyamide
XXS, XS, S, M, L, XL, XXL, 3XL
225 g/m² SOL´S

BLACK | NAVY

Armsgaten en tailleband van 1x1 ribgebreid elasthaan voor verhoogd draagcomfort | Volledig in de armsgaten | Rechte pasvorm

Price	1		10
from	36,66	31,12	29,02







HENBURY

W724 | H724 **Men´s Lightweight Sleeveless V-Neck Jumper**

50% Katoen / 50% Acryl
S, M, L, XL, XXL, 3XL, 4XL
Henbury

BLACK | NAVY

Fijn gebreid | Semi-gevormd nekdetail | 1x1 geribde zoom, hals en armsgat

Price	1		10
from	39,91	32,69	31,39





SOL'S the fair spirit

L01710 | 01710 **Men´s Glory Sweater**

70% Viscose / 30% Polyamide
S, M, L, XL, XXL, 3XL
SOL´S

BLACK | CHARCOAL MELANGE | FRENCH NAVY | GREY MELANGE

V-hals | Passend model | 1x1 geribde manchetten en zoom met elastaan voor een perfecte pasvorm | Armsgaten met minder steken

Price	1		10
from	42,06	35,70	33,30



L01711 | 01711 **Women´s Glory Sweater**

70% Viscose / 30% Polyamide
XS, S, M, L, XL, XXL
SOL´S

BLACK | CHARCOAL MELANGE | FRENCH NAVY | GREY MELANGE

V-hals | Nauwsluitende snit | 1x1 geribde manchetten en zoom met elastaan voor een perfecte pasvorm | Armsgaten met minder steken

Price	1		10
from	42,06	35,70	33,30

*Prijzen waren bij het ter perse gaan nog niet beschikbaar.




W720 | H720 **Men´s Lightweight V-Neck Jumper**

50% Katoen / 50% Acryl
XXS, XS, S, M, L, XL, XXL, 3XL, 4XL
Henbury

BLACK | GREY MARL | NAVY

V-hals trui | Fijn gebreid | 12 gauge | Semi-gevormd mouw- en nekdetail | 1x1 nekrib, zoom en manchetten | Ingezette mouwen

Price	1		10
from	43,56	35,67	34,27




W721 | H721 **Ladies´ Lightweight V-Neck Jumper**

50% Katoen / 50% Acryl
XXS, XS, S, M, L, XL, XXL, 3XL, 4XL
Henbury

BLACK | GREY MARL | NAVY

V-hals trui | Fijn gebreid | 12 gauge | 1x1 nek rib | Ingezette mouwen | Semi-gevormd mouw- en nekdetail | Buisvormig breiwerk op zoom en manchet

Price	1		10
from	41,91	34,34	32,98




PW694 | PR694 **Men´s V-Neck Knitted Sweater**

55% Katoen / 45% Acryl
XXS, XS, S, M, L, XL, XXL, 3XL, 4XL, 5XL
Premier Workwear

BLACK (CA. P. BLACK C) | CHARCOAL | NAVY (CA. P. 2378C)

Heren trui met V-hals en lange mouwen | Zacht gevoel/katoenrijk garen | Ideaal om met of zonder stropdas te dragen | 12 gauge gebreid | Hedendaagse stijl | Ingezette mouwen

Price	1		10
from	38,36	37,03	35,57




L410 | 90000 **Men´s V-Neck Sweater Galaxy**

49% Katoen / 49% Acryl / 2% Polyamide
S, M, L, XL, XXL, 3XL
320 g/m² SOL´S

BLACK | MEDIUM GREY (SOLID) | NAVY | RED

Ribgebreide manchetten en onderboord

Price	1		10
from	40,32	34,22	31,92




L411 | 90010 **Women´s V-Neck Sweater Galaxy**

49% Katoen / 49% Acryl / 2% Polyamide
XS, S, M, L, XL, XXL
260 g/m² SOL´S

BLACK | MEDIUM GREY (SOLID) | NAVY | RED

Ribgebreide manchetten en onderboord | Passend model

Price	1		10
from	40,32	34,22	31,92

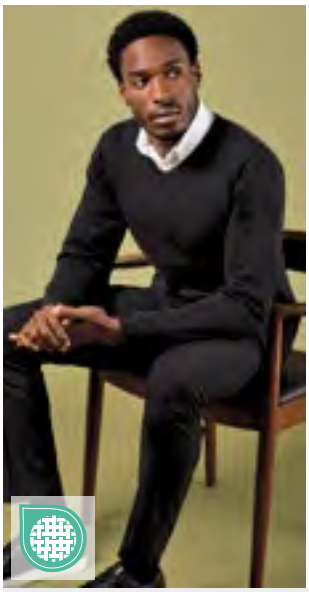


K352 | KK352 **Regular Fit Arundel V-Neck Sweater**

50% Katoen / 50% Acryl
XXS, XS, S, M, L, XL, XXL, 3XL, 4XL
Kustom Kit

BLACK | GRAPHITE MELANGE | NAVY

1x1 geribbelde V-hals | Volledig gevormde armsgaten | Ribmanchetten

Price	1		10
from	42,50	38,24	36,32

Een ruimere keuze aan artikelen is online beschikbaar.





Z710 | R-710M-0 **Men´s V-Neck Knitted Pullover**

50% Katoen / 50% Acryl
XXS, XS, S, M, L, XL, XXL, 3XL, 4XL
275 g/m² Russell Collection

BLACK | CHARCOAL MARL | FRENCH NAVY

Onderhoudsvriendelijke CottonBlend™ die de lichtheid van katoen combineert met de zachtheid, de warmte en de onderhoudsvriendelijke eigenschappen van polyacrylaat | Elastaan op manchetten en boord in de taille om vorm en stijlvol uiterlijk te behouden | Moderne snit | Verkrijgbaar in een groot aantal maten | Wasbaar tot 60°C en kan machinaal worden gedroogd | Sneldrogend en onderhoudsvriendelijk

Price	1		10
from	52,90	47,60	44,43





Z710F | R-710F-0 **Ladies´ V-Neck Knitted Pullover**

50% Katoen / 50% Acryl
XXS, XS, S, M, L, XL, XXL, 3XL, 4XL
275 g/m² Russell Collection

BLACK | CHARCOAL MARL | FRENCH NAVY

CottonBlend™ | Onderhoudsvriendelijke CottonBlend™ die de lichtheid van katoen combineert met de zachtheid, de warmte en de onderhoudsvriendelijke eigenschappen van polyacrylaat | Elastaan op manchetten en boord in de taille om vorm en stijlvol uiterlijk te behouden | Moderne snit | Verkrijgbaar in een groot aantal maten | Wasbaar tot 40 °C, geschikt om in de droger te drogen | Sneldrogend en onderhoudsvriendelijk

Price	1		10
from	52,90	47,60	44,43





W725 | H725 **Men´s Lightweight Crew Neck Jumper**

50% Katoen / 50% Acryl
S, M, L, XL, XXL, 3XL, 4XL
Henbury

BLACK | GREY MARL | NAVY

Fijn gebreid | 12 gauge | Ingezette mouwen | Semi-gevormd mouw- en nekdetail | 1x1 nekrib, zoom en manchetten

Price	1		10
from	43,56	35,67	34,27





W722 | H722 **Men´s Lightweight V-Neck Cardigan**

50% Katoen / 50% Acryl
XS, S, M, L, XL, XXL, 3XL, 4XL
Henbury

BLACK | NAVY

Fijn gebreide V-hals vest | 12 gauge | Semi-gevormd mouw- en nekdetail | Ingezette mouwen | Toetsen in hoornstijl geverfd om te matchen | 1x1 nek rib

Price	1		10
from	47,17	38,67	37,10





W723 | H723 **Ladies´ Lightweight V-Neck Cardigan**

50% Katoen / 50% Acryl
XXS, XS, S, M, L, XL, XXL, 3XL, 4XL
Henbury

BLACK | GREY MARL | NAVY

Fijn gebreid | 12 gauge | V cardigan | Shell-effectknopen | 1x1 nek rib | Tube gebreide zoom en manchet | Ingezette mouw | 2 voorzakken

Price	1		10
from	47,17	38,67	37,10





W726 | H726 **Ladies´ Lightweight V-Neck Short Cardigan**

50% Katoen / 50% Acryl
XXS, XS, S, M, L, XL, XXL, 3XL, 4XL
Henbury

BLACK | NAVY

Fijn gebreid | 12 gauge | Semi-gevormd mouw- en nekdetail | Zelfgekleurde parelmoer knopen | Ingezette mouwen | 1x1 nekrib, zoom en manchetten

Price	1		10
from	41,91	34,34	32,98

*Prijzen waren bij het ter perse gaan nog niet beschikbaar.





TJ6000 | 6000 **Men´s Crew Neck Sweater**

50% Wol / 50% Acryl

S, M, L, XL, XXL, 3XL

Tee Jays

BLACK | GREY MELANGE | MOCHA | NAVY | PINE

Hoogwaardig Italiaans merino-polyacryl-mixgaren | 14 meter | Maatwerk | 30 °C wassen op wolprogramma

Price	1	📦	10 📦
from	70,37	64,59	62,65





TJ6006 | 6006 **Women´s Crew Neck Sweater**

50% Wol / 50% Acryl

S, M, L, XL, XXL

Tee Jays

BLACK | GREY MELANGE | NAVY

Merino van Italiaanse kwaliteit/polyacryl garen | 14 gauge | Maatwerk | Gebreide boord aan zoom en manchetten | 30 °C wassen op wolprogramma

Price	1	📦	10 📦
from	70,37	64,59	62,65



TJ6012 | 6012 **Full Zip Knit**

50% Wol / 50% Polyacryl

S, M, L, XL, XXL, 3XL

Tee Jays

BLACK | NAVY

30 graden wassen op wolprogramma | Pasvorm op maat | Volledig in de mode | SBS rits | Italiaans merino/polyacrylgaren van hoge kwaliteit | Gebreide rib bij de zoom en manchetten

Price	1	📦	10 📦
from	97,07	89,10	86,42



Een ruimere keuze aan artikelen is online beschikbaar.









PW697 | PR697 **Women´s Button Through Knitted Cardigan**

55% Katoen / 45% Acryl

XS (8), S (10), M (12), L (14), XL (16), XXL (18), 3XL (20), 4XL (22), 5XL (24)

Premier Workwear

BLACK (CA. P. BLACK C) | CHARCOAL | NAVY (CA. P. 2378C)

Dames V-hals vest met lange mouwen | Zacht gevoel/katoenrijk garen | Fijn gebreid | Knoopsluiting | Hedendaagse stijl | Ingezette mouwen

Price	1		10
from	38,36	36,91	35,43









Z715F | R-715F-0 **Ladies´ V-Neck Knitted Cardigan**

50% Katoen / 50% Acryl

XXS, XS, S, M, L, XL, XXL, 3XL, 4XL

275 g/m² Russell Collection

BLACK | CHARCOAL MARL | FRENCH NAVY

CottonBlend™ | Onderhoudsvriendelijke CottonBlend™ die de lichtheid van katoen combineert met de zachtheid, de warmte en de onderhoudsvriendelijke eigenschappen van polyacrylaat | Elastaan op manchetten en boord in de taille om vorm en stijlvol uiterlijk te behouden | Moderne snit met bijpassende knoppen | Reserveonderzijde | Verkrijgbaar in een groot aantal maten | Wasbaar tot 40 °C, geschikt om in de droger te drogen | Sneldrogend en onderhoudsvriendelijk

Price	1		10
from	52,90	47,60	44,43









W719 | H719 **Ladies´ Longline Open Cardigan**

50% Katoen / 50% Acryl

XS, S, M, L, XL, XXL, 3XL, 4XL

Henbury

BLACK | GREY MARL | NAVY

Fijn gebreid, 12-gauge lange, wijde vest voor dames | Half ribdetail op lichaam en mouwen | Halfgevormde mouw | Henbury uitgesneden merklabel

Price	1		10
from	49,17	40,32	38,70





L418 | 90011 **Men´s Golden V-Neck Knitted Cardigan**

49% Katoen / 49% Acryl / 2% Polyamide

S, M, L, XL, XXL, 3XL

345 g/m² SOL´S

BLACK | NAVY

Ingezette mouwen | Elastaanrib onderaan en manchetten voor beter vormbehoud | Tone-on-tone gebreide knop geconfronteerd met knoppen | Volledig modieuze armsgaten | Reserve knop in de zijnaad | Passend model

Price	1		10
from	44,96	38,14	35,60



L419 | 90012 **Women´s Golden V-Neck Knitted Cardigan**

49% Katoen / 49% Acryl / 2% Polyamide

S, M, L, XL, XXL

300 g/m² SOL´S

BLACK | NAVY

Ingezette mouwen | Elastaanrib onderaan en manchetten voor beter vormbehoud | Tone-on-tone gebreide knop geconfronteerd met knoppen | Volledig modieuze armsgaten | Reserve knop in de zijnaad

Price	1		10
from	44,96	38,14	35,60

*Prijzen waren bij het ter perse gaan nog niet beschikbaar.



HENBURY







W729 | H729 **Men´s Quarter Zip Jumper**

50% Katoen / 50% Acryl

XS, S, M, L, XL, XXL, 3XL, 4XL

Henbury

BLACK | GREY MARL | LIGHT HEATHER | NAVY

Fijne gebreide kwartritssluiting | 12 gauge gebreid | Metalen ritssluiting en trekker | Semi-fashioned mouw & hals | 1 x 1 halsrib, zoom en manchetten | Ingezette mouwen

Price	1	10
from	50,82	41,65	39,98



HENBURY







W718 | H718 **Unisex Zip Through Cardigan**

50% Katoen / 50% Acryl

XXS, XS, S, M, L, XL, XXL, 3XL

Henbury

BLACK | GREY MARL | NAVY

Fijn breiwerk, breinaald 12 | Halfgevormde mouw | Volledige ritssluiting aan voorkant | Metalen ritssluiting en trekker | 1x1 nekrib, zoom en manchetten | Dubbel geribde kraag in baseball-stijl | Gevoerde zakken aan de voorkant | Henbury uitgesneden merklabel

Price	1	10
from	50,82	41,65	39,98



SOL'S the fair spirit





L413 | 00548 **Men´s Zipped Knitted Cardigan Gordon**

49% Katoen / 49% Acryl / 2% Polyamide

S, M, L, XL, XXL, 3XL

280 g/m²

SOL´S

BLACK | NAVY

Ingezette mouwen | Rib 1x1 hoge kraag, binnenkant contrasterende gebreide gestreepte band | Elastische rib 1x1 manchetten en tailleband | Opening aan de voorkant met verborgen rits | Volledig in de armsgaten | Rechte pasvorm

Price	1	10
from	51,30	43,54	40,61

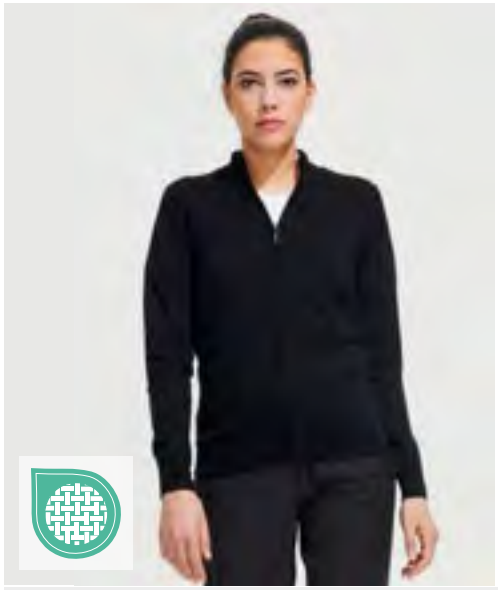

SOL'S the fair spirit





L414 | 00550 **Women´s Zipped Knitted Cardigan Gordon**

49% Katoen / 49% Acryl / 2% Polyamide

S, M, L, XL, XXL

280 g/m²

SOL´S

BLACK | NAVY

Ingezette mouwen | Rib 1x1 hoge kraag, binnenkant contrasterende gebreide gestreepte band | Elastische rib 1x1 manchetten en tailleband | Opening aan de voorkant met verborgen rits | Volledig in de armsgaten | Passend model

Price	1	10
from	51,30	43,54	40,61

Een ruimere keuze aan artikelen is online beschikbaar.



E3407 | 3407 **Men´s Turtleneck-T Long Sleeve**

100% Katoen
XS, S, M, L, XL, XXL, 3XL
220 g/m² Promodoro

BLACK NAVY WHITE

Col met lange mouwen | Interlock | Gekamd katoen

Price	1		10
from	30,10	28,94	27,81



SFM125 | SF125 **Men´s Feel Good Stretch Roll Neck Top**

96% Katoen / 4% Elastaan
S, M, L, XL, XXL
165 g/m² SF Men

BLACK

Afscheurbaar etiket | Lage rolkraag van dezelfde stof | Enzymwas voor een uniek zacht handgevoel | Moderne lange slanke pasvorm | Met lange mouwen | Tweelingnaald stiksels op de mouwen en zoom

Price	1		10
from	27,32	22,39	21,49



SF125 | SK125 **Women´s Feel Good Stretch Roll Neck Top**

96% Katoen / 4% Elastaan
XS, S, M, L, XL, XXL
165 g/m² SF Women

BLACK

Afscheurbaar label SF (Skinnifit) | Lage rolkraag van dezelfde stof | Enzymwas voor een uniek zacht handgevoel | Moderne lange slanke pasvorm | Met lange mouwen | Tweelingnaald stiksels aan mouwen en zoom | Gevormd in de zijnaden | Single jersey

Price	1		10
from	23,67	19,41	18,61



W020 | H020 **Roll-Neck Long-Sleeve Top**

96% Katoen / 4% Elastaan
S, M, L, XL, XXL
190 g/m² Henbury

BLACK NAVY

Stretch rib rolkraag | Omgezoomde manchetten | Nekband met dubbele dikte | Dubbel gestikte naden | Versterkt gestikte schouders

Price	1		10
from	28,97	23,74	22,77



W727 | H727 **Men´s Roll Neck Jumper**

50% Katoen / 50% Acryl
XS, S, M, L, XL, XXL, 3XL
Henbury

BLACK

Fijn gebreide rolkraag | Semi-fashioned mouw & hals | 1 x 1 halsrib, zoom en manchetten | Ingezette mouwen

Price	1		10
from	45,52	37,32	35,82

*Prijzen waren bij het ter perse gaan nog niet beschikbaar.







60°

STRETCH

PW560 | PR560 **Men´s Performance Chino Jeans**

63% Polyester / 35% Katoen / 2% Elastaan

Taille: 30 (XS), 32 (S), 34 (M), 36 (L), 38 (XL), 40 (XXL), 42 (3XL), 44 (4XL) / Beenlengte: 31, 34

260 g/m² Premier Workwear

BLACK (CA. PANTONE BLACK C) CHARCOAL NAVY (CA. PANTONE 2378C)

Slim Fit Chino met twee zakken aan de voorkant | Riemlussen voor riem | Twee opgestikte zakken aan de achterzijde | Riemenlussen om een riem te vergemakkelijken | Gevoerde YKK-ritssluiting met metalen knoopsluiting aan de tailleband | Stretch stof mogelijkheid voor maximaal comfort | Uitzonderlijke duurzaamheid en wasprestaties | Complementerende damesstijl, PR570

Price	1	10
from	42,11	39,81	38,24







STRETCH

PW570 | PR570 **Women´s Performance Chino Jeans**

63% Polyester / 35% Katoen / 2% Elastaan

Taille: 08 (XS), 10 (S), 12 (M), 14 (L), 16 (XL), 18 (XXL), 20 (3XL), 22 (4XL), 24 (5XL) / Beenlengte: 31, 34

260 g/m² Premier Workwear

BLACK (CA. PANTONE BLACK C) CHARCOAL NAVY (CA. PANTONE 2378C)

Slim Fit Chino met twee zakken aan de voorkant | Riemlussen voor riem | Twee opgestikte zakken aan de achterzijde | Riemenlussen om een riem te vergemakkelijken | Gevoerde YKK-ritssluiting met metalen knoopsluiting aan de tailleband | Stretch stof mogelijkheid voor maximaal comfort | Uitzonderlijke duurzaamheid en wasprestaties

Price	1	10
from	42,11	39,81	38,24





EASY CARE

W640 | H640 **Men´s 65/35 Poly/Cotton Chino**

65% Polyester / 35% Katoen

Taille: 30, 32, 34, 36, 38, 40 Inch: Lengte 32, 34 Inch / Taille 42, 40 Inch: Lengte 36 Inch (onafgewerkt)

255 g/m² Henbury

BLACK NAVY STONE

Gladde voorzijde, rechte broekspijp | 2 achterzakken met knopen | Geverfd om knoppen te matchen | Geverfd in bijpassende zakken | Zakken aan de voorkant | Ticketzak | Riemlusjes | 30" – 40" beschikbaar in normale lengte 32" en lang 34" | 42 „en 44" beschikbaar in onafgewerkte lengte van 36"

Price	1	10
from	43,56	35,67	34,27

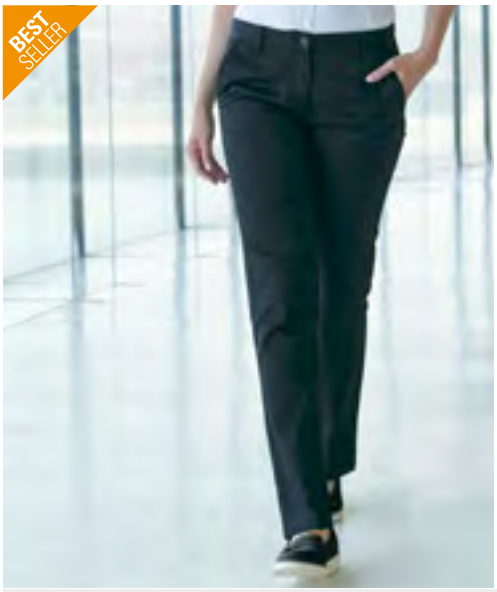



EASY CARE

>3XL

W641 | H641 **Ladies´ 65/35 Poly/Cotton Chino**

65% Polyester / 35% Katoen

Waist: 8(36), 10(38), 12(40), 14(42), 16(44), 18(46), 20(48), 22(50) UK-Size (EU-Size) / Length: 31 (regular), 33 (long) Inch

255 g/m² Henbury

BLACK NAVY STONE

Gladde voorzijde, rechte broekspijp | 2 achterzakken met knoop | Geverfd om knoppen te matchen | Zakken aan de voorkant | Geverfd in bijpassende zakken | Riemlusjes

Price	1	10
from	43,56	35,67	34,27

Een ruimere keuze aan artikelen is online beschikbaar.



HENBURY



STRETCH

W650 | H650 **Men´s Stretch Chino with Flex Waistband**

98% Katoen / 2% Elastaan

Taille: 30, 32, 34, 36, 38, 40 Inch: Lengte 32, 34 Inch / Taille 42, 40 Inch: Lengte 36 Inch (onafgewerkt)

220 g/m² Henbury

BLACK NAVY STONE

Nauwaansluitende chino voor heren met stretch en nieuwe Flex-tailleband voor extra comfort | YKK-ritssluiting aan de voorkant | Riemlusjes | Schuine zakken aan de voorkant | Twee enkele paspelzakken aan de achterkant | Achternaden voor een betere pasvorm | DTM-knopen | 30" – 40" beschikbaar in normale lengte 32" en lang 34" | 42 „en 44" beschikbaar in onafgewerkte lengte van 36"

Price	1		10
from	50,82	41,65	39,98



HENBURY



STRETCH >3XL

W651 | H651 **Ladies´ Stretch Chino**

98% Katoen / 2% Elastaan

08 (XS), 10 (S), 12 (M), 14 (L), 16 (XL), 18 (XXL), 20 (3XL), 22 (4XL) / Lengte: 32

220 g/m² Henbury

BLACK NAVY STONE

Nauwaansluitende chino voor dames met extra stretch voor comfort en goede bewegelijkheid | YKK-ritssluiting aan de voorkant | Riemlusjes | Schuine zakken aan de voorkant | Twee enkele paspelzakken aan de achterkant | Achternaden voor een betere pasvorm | DTM-knopen

Price	1		10
from	49,17	40,32	38,70

*Prijzen waren bij het ter perse gaan nog niet beschikbaar.

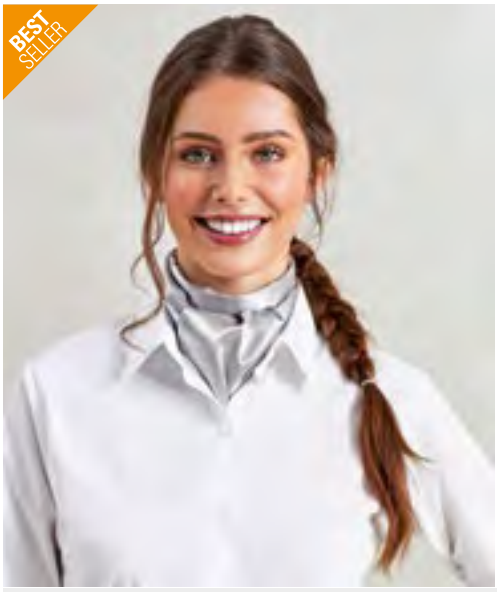



PWB30 | PR730 Women´s Business Scarf - Plain

100% Polyester
140 x 25 cm

Premier Workwear

BLACK	BOTTLE (CA. P. 7729C)	BURGUNDY (CA. P. 7427C)	EMERALD (CA. P. 7741C)
FUCHSIA (CA. P. 1905C)	GOLD (CA. P. 7499C)	GREY (CA. P. 431C)	KHAKI (CA. P. 7500C)
MAGENTA (CA. P. 514C)	MIDBLUE (CA. P. 284C)	NAVY (CA. P. 533C)	ORANGE (CA. P. 137C)
PURPLE (CA. P. 5185C)	RED (CA. P. 200C)	ROYAL (CA. P. 293C)	SILVER (CA. P. 427C)
TURQUOISE (CA. P. 638C)	WHITE		

Dames zakelijke sjaal van polyester | One size

Price	1	📦	10 📦
from	19,48	17,42	16,75





TT601 | TT601 Satin Scarf

100% Polyester
120 x 25 cm
85 g/m²

TYTO

BLACK	BOTTLE GREEN	BROWN	BURGUNDY
FUCHSIA	GOLD	GREY	LEMON
LIGHT BLUE	LILAC	LIME	MAGENTA
NATURAL	NAVY	OLIVE	ORANGE
PINK	PURPLE	RED	ROYAL
SILVER	SUNFLOWER	TURQUOISE	WHITE

Zijdezachte texturen en effen weefsel | 100% geweven polyester satijnen afwerking | Individueel verpakt in presentatiekoffer

Price	1	📦	10 📦
from	17,30	15,42	14,42





PW740 | PR740 Women´s Colours Collection Chiffon Scarf

100% Polyester
98 x 16,5 cm
40 g/m²

Premier Workwear

APPLE (CA. P. 360C)	AUBERGINE (CA. P. 5115C)	BLACK
BOTTLE GREEN (CA. P. 560C)	BROWN (CA. P. 476C)	BURGUNDY (CA. P. 216C)
CHESTNUT (CA. P. 7525C)	DARK GREY (CA. P. 431C)	EMERALD (CA. P. 341C)
FUCHSIA (CA. P. 219C)	HOT PINK (CA. P. 214C)	KHAKI (CA. P. 7503C)
LEMON (CA. P. 127C)	LIGHT BLUE (CA. P. 2708C)	LILAC (CA. P. 264C)
LIME (CA. P. 382C)	MARINE BLUE (CA. P. 281C)	MIDBLUE (CA. P. 2718)
NATURAL (CA. P. 1205C)	NAVY (CA. P. 2766C)	OASIS GREEN (CA. P. 371C)
OLIVE (CA. P. 378C)	ORANGE (CA. P. 1655C)	PINK (CA. P. 1895C)
PURPLE (CA. P. 269C)	RED (CA. P. 200C)	RICH VIOLET (CA. P. 2587C)
ROYAL (CA. P. 286C)	SAGE (CA. P. 5497C)	SAPPHIRE (CA. P. 300C)
SILVER (CA. P. 428C)	STEEL (CA. P. 7545C)	STRAWBERRY RED (CA. P. 186C)
SUNFLOWER (CA. P. 136C)	TEAL (CA. P. 3155C)	TERRACOTTA (CA. P. 159C)
TURQUOISE (CA. P. 312C)	WHITE	

Lichte chiffon sjaal voor dames | One size | Handwas | Complementeert PW750 voor heren

Price	1	📦	10 📦
from	16,58	15,13	14,52



Een ruimere keuze aan artikelen is online beschikbaar.







PW765 | PR765 **Colours Orginals Fashion Tie**

100% Polyester

144 x 10 cm

Premier Workwear

BLACK (CA. P. BLACK C)	BOTTLE (CA. P. 5467C)	BROWN (CA. P. 476C)	BURGUNDY (CA. P. 200C)
EMERALD (CA. P. 7734C)	GOLD (CA. P. 7499C)	GRASS (CA. P. 7761C)	GREY (CA. P. 431C)
KHAKI (CA. P. 452C)	LIME (CA. P. 617C)	MIDBLUE (CA. P. 657C)	NAVY (CA. P. 533C)
ORANGE (CA. P. 1495C)	PALE GREY (SILVER) (CA. P. 420 C)	PURPLE (CA. P. 518C)	RED (CA. P. 199C)
ROYAL (CA. P. 661C)	TURQUOISE (CA. P. 7710C)		

Vele kleuren fashion stropdas | Mag in de wasmachine

Price	1		10
from	17,67	16,21	15,56







PW785 | PR785 **Colours Orginals Fashion Clip Tie**

100% Polyester

47 x 10 cm

Premier Workwear

BLACK (CA. P. BLACK C)	BOTTLE (CA. P. 5467C)	BROWN (CA. P. 476C)	BURGUNDY (CA. P. 200C)
DARK GREY (CA. P. 431C)	EMERALD (CA. P. 7734C)	GOLD (CA. P. 7499C)	GRASS (CA. P. 7761C)
KHAKI (CA. P. 452C)	LIME (CA. P. 617C)	MIDBLUE (CA. P. 657C)	NAVY (CA. P. 533C)
ORANGE (CA. P. 1495C)	PALE GREY (SILVER) (CA. P. 420 C)	PURPLE (CA. P. 518C)	RED (CA. P. 199C)
ROYAL (CA. P. 661C)	TURQUOISE (CA. P. 7710C)		

Clipversie van PW765 (identieke kleuren)

Price	1		10
from	19,36	17,91	17,21









PW750 | PR750 **Colours Collection Satin Tie**

100% Polyester

144 x 8,5 cm

Premier Workwear

APPLE (CA. P. 360C)	AUBERGINE (CA. P. 5115C)	BLACK (CA. P. BLACK C)
BOTTLE GREEN (CA. P. 560C)	BROWN (CA. P. 476C)	BURGUNDY (CA. P. 216C)
CHESTNUT (CA. P. 7525C)	DARK GREY	EMERALD (CA. P. 341C)
FUCHSIA (CA. P. 219C)	HOT PINK (CA. P. 214C)	KHAKI (CA. P. 7503C)
LEMON (CA. P. 127C)	LIGHT BLUE (CA. P. 2708C)	LILAC (CA. P. 264C)
LIME (CA. P. 382C)	MARINE BLUE (CA. P. 281C)	MIDBLUE (CA. P. 2718)
NATURAL (CA. P. 1205C)	NAVY (CA. P. 2766C)	OASIS GREEN (CA. P. 371C)
OLIVE (CA. P. 378C)	ORANGE (CA. P. 1655C)	PINK (CA. P. 1895C)
PURPLE (CA. P. 269C)	RED (CA. P. 200C)	RICH VIOLET (CA. P. 2587C)
ROYAL (CA. P. 286C)	SAGE (CA. P. 5497C)	SAPPHIRE (CA. P. 300C)
SILVER (CA. P. 428C)	STEEL (CA. P. 7545C)	STRAWBERRY RED (CA. P. 186C)
SUNFLOWER (CA. P. 136C)	TEAL (CA. P. 3155C)	TERRACOTTA (CA. P. 159C)
TURQUOISE (CA. P. 312C)	WHITE	

Lengte 144 cm | Glanzende satijnen stropdas | Mag in de wasmachine | Smalle bladbreedte 8,5 cm

Price	1		10
from	18,88	17,42	16,75

*Prijzen waren bij het ter perse gaan nog niet beschikbaar.





PW784 | PR784 **Sports Stripe Tie**

100% Polyester

144 x 7,5 cm

Premier Workwear

BLACK (CA. P. BLACK C)/GOLD | BLACK (CA. P. BLACK C)/SILVER (CA. P. COOL GRAY 7C) | NAVY (CA. P. 2378C)/PURPLE | NAVY (CA. P. 2378C)/RED | NAVY (CA. P. 2378C)/ROYAL (CA. P. 7686C) | NAVY (CA. P. 2378C)/TURQUOISE (CA. P. 7703C)

Sportstreep Stropdas | Bladbreedte 3“ / 7,5 cm | Lengte 57“ / 144 cm

Price	1	10
from	18,39	16,94	16,26





PW787 | PR787 **Puppy Tooth Tie**

100% Polyester

144 x 7,5 cm

Premier Workwear

GOLD | PURPLE | RED | ROYAL (CA. P. 7686C) | SILVER (CA. P. COOL GRAY 7C) | TURQUOISE (CA. P. 7703C)

Puppytandpatroon | Bladbreedte 3“ / 7,5 cm | Lengte 57“ / 144 cm

Price	1	10
from	18,39	16,94	16,26



TT901 | TT901 **Satin Tie**

100% Polyester

144 x 8,5 cm

165 g/m²

TYTO

BLACK | BOTTLE GREEN | BROWN | BURGUNDY | FUCHSIA | GOLD | GREY | LEMON | LIGHT BLUE | LILAC | LIME | MAGENTA | NATURAL | NAVY | OLIVE | ORANGE | PINK | PURPLE | RED | ROYAL | SILVER | SUNFLOWER | TURQUOISE | WHITE

Schitterend zacht | Satijnen structuren | Geweven polyester met satijnen afwerking | 100% met de hand gestikt | Mag in de wasmachine | Lemmetbreedte: 3,34 ”/ 8,5 cm | Lengte 144 cm | Individueel verpakt in presentatiedoos

Price	1	10
from	14,71	13,09	12,25



TT902 | TT902 **Twill Tie**

100% Polyester

144 x 8,5 cm

165 g/m²

TYTO

BLACK | BOTTLE GREEN | BROWN | BURGUNDY | FUCHSIA | GOLD | GREY | LEMON | LIGHT BLUE | LILAC | LIME | MAGENTA | NATURAL | NAVY | OLIVE | ORANGE | PINK | PURPLE | RED | ROYAL | SILVER | SUNFLOWER | TURQUOISE | WHITE

Klassieke keperstructuren voor zachte aanraking | 100% met de hand gestikt | Mag in de wasmachine | Lemmetbreedte: 3,34 ”/ 8,5 cm | Lengte: 57 „/ 144cm | Individueel verpakt in presentatiedoos

Price	1	10
from	15,44	13,75	12,87

Een ruimere keuze aan artikelen is online beschikbaar.







PW700 | PR700 Work Tie

100% Polyester
144 x 8 cm
Premier Workwear

BLACK (CA. P. BLACK C) | BOTTLE GREEN (CA. P. 560C) | BURGUNDY (CA. P. 216C) | NAVY (CA. P. 2766C) | RED (CA. P. 200C) | ROYAL (CA. P. 286C)

Blad met 3,25 ''/ 8 cm | Lengte 57" / 144 cm

Price	1	1	10
from	14,16	12,83	12,32





PW710 | PR710 Clip-on Tie

100% Polyester
50 x 8 cm
Premier Workwear

BLACK (CA. P. BLACK C) | BOTTLE GREEN (CA. P. 560C) | BURGUNDY (CA. P. 216C) | NAVY (CA. P. 2766C) | RED (CA. P. 200C) | ROYAL (CA. P. 286C)

Metalen clip | Clip op stropdas | Lengte: 47 cm | Lemmet max. 8cm

Price	1	1	10
from	15,97	14,52	13,94



L02932 | 02932 Garner Tie

100% Polyester
150 x 7 cm
150 g/m² SOL´S

BLACK | FRENCH NAVY

Satijn: 100% Polyester; Voering: 100% Polyester | Lengte: 150 cm, Breedte: 7 cm | Afscheurbaar etiket

Price	1	1	10
from	17,35	14,71	13,72



L821 | 00598 Slim Tie Gatsby

100% Polyester
152 x 5 cm (Lengte x Breedte)
SOL´S

BLACK | FRENCH NAVY

100% polyester satijn | Glad aspect

Price	1	1	10
from	16,58	14,08	13,14





TT904 | TT904 Satin Bow Tie

100% Polyester
One Size
165 g/m² TYTO

BLACK | BURGUNDY | NAVY

Schitterend zacht | Satijn textuur | Haak en bar | Mag in de wasmachine

Price	1	1	10
from	11,18	9,95	9,32

*Prijzen waren bij het ter perse gaan nog niet beschikbaar.

3



Gastronomie

BISTROSCHORTEN 117
BAVETSCHORTEN 132
HEMDEN & BLOUSES 152
JASSEN & ONDERVEST / HESJES 161
KOKSJASSEN 165
KOKSBROEKEN 175
MUTSEN & ACCESSOIRES 177







PW155 | PR155 Colours Collection 3-Pocket Apron

65% Polyester / 35% Katoen (Denim: 70% Polyester / 30% Katoen)

60 x 33 cm (Breedte x Lengte)

195 g/m² / Denim 265 g/m² Premier Workwear

AQUA (CA. P. 344C)	BLACK (CA. P. BLACK C)	BLACK DENIM (CA. P. 532C)	BLUE DENIM (CA. P. 2166C)
BOTTLE GREEN (CA. P. 560C)	BROWN (CA. P. 476C)	BURGUNDY (CA. P. 216C)	CHARCOAL (CA. P. 7540C)
DARK GREY (CA. P. 431C)	EMERALD (CA. P. 341C)	FUCHSIA (CA. P. 219C)	GREY DENIM (CA. P. COOL GRAY 10C)
HOT PINK (CA. P. 214C)	INDIGO DENIM	KHAKI (CA. P. 7503C)	LIME (CA. P. 382C)
NATURAL (CA. P. 1205C)	NAVY (CA. P. 2766C)	OLIVE (CA. P. 378C)	ORANGE (CA. P. 1655C)
PALE GREY (SILVER) (CA. P. 428C)	PINK (CA. P. 1895C)	PURPLE (CA. P. 269C)	RED (CA. P. 200C)
ROYAL (CA. P. 286C)	SAGE (CA. P. 5497C)	SUNFLOWER (CA. P. 136C)	TURQUOISE (CA. P. 312C)
WHITE			

3 open zakken | korte stijl bar apron | Banden van 90 cm in dezelfde stof | Industriële wasbaar: 85°C | Huishoudelijke reiniging: 60°C | twill | WRAP gecertificeerd |

Price	1	10
from	11,13	10,16	9,78







PW138 | PR138 Metro Utility Hip Apron

100% Katoen (Denim: 70% Katoen / 30% Polyester)

31 x 32 cm (Lengte x Breedte)

320 g/m² Premier Workwear

BLACK (CA. P. BLACK C)	BLACK DENIM (CA. P. 426C)	INDIGO DENIM (CA. P. 2380C)	KHAKI (CA. P. 7536C)

Zwaar katoenen canvas | Denim met 30% polyester twill | Tabletvriendelijke zak in jeansstijl | Zak met ritssluiting | Tailleband van dezelfde stof met karabijnhaak | Gebogen onderranden

Price	1	10
from	19,60	18,27	17,55





X983 | CS3060 Cocktail Apron

80% Polyester / 20% Katoen

60 x 30 cm (Breedte x Lengte)

200 g/m² Link Kitchen Wear

APPLE (CA. P. 360)	AUBERGINE (CA. P. 5115)	BLACK	BOTTLE GREEN (CA. P. 560)
BROWN (CA. P. 476)	BURGUNDY (CA. P. 216)	CHERRY (CA. P. 219)	DARK GREY (CA. P. 431)
EMERALD (CA. P. 341)	HOT PINK (CA. P. 241C)	KHAKI (CA. P. 7503)	LEMON (CA. P. 127)
LIGHT BLUE (CA. P. 2708)	LIME (CA. P. 382)	MIDBLUE (CA. P. 2718)	NAVY (CA. P. 2766)
OLIVE (CA. P. 378)	ORANGE (CA. P. 1655)	PALE GREY (SILVER) (CA. P. 428)	PINK (CA. P. 1895)
POSTMAN GREY (CA. P. 7545)	PURPLE (CA. P. 269)	RED (CA. P. 200)	ROYAL (CA. P. 286)
SAGE (CA. P. 5497)	STRAWBERRY RED (CA. P. 186)	SUNFLOWER (CA. P. 136C)	TURQUOISE (CA. P. 312)
WHITE			

Keperbinding | Voorgekrompen | Reactief geverfd | Met ruime zak van 15 x 60 cm vooraan, gelijkmatig verdeeld in drie compartimenten | Versterkt op stresspunten | Minimaal strijken | Riem uit één stuk, in schortstof | Onbedrukt, wasbaar op 60 °C | |

Price	1	10
from	12,71	10,84	10,55





CGW123 | 00123-01 Bistro Apron Roma 50 x 78 cm

65% Polyester / 35% Katoen

50 x 78 cm (Lengte x Breedte)

215 g/m² CG Workwear

BLACK	BUGATTI	CARAMEL	CHERRY
CHOCOLATE	CURRY	DARK BLUE	ELEFANT
GRIFFIN	KHAKI	LAVA	LEAF
MAGENTA	NAVY	PUMPKIN	RAVEN
RED	REGENCY RED	SAND	SUNSHINE
TAUPE	TOFFEE	TURQUOISE	WHITE

Gemaakt in Duitsland | Versterkte stresspunten op banden | Dubbel geverfd | Kreukbestendig en onderhoudsvriendelijke | Reactieve kleuring | Banden met backtack | Veiligheidsnaad | kleurecht | Geschikt voor industrieel wassen en afwerken | Wasbaar tot 95 °C

Price	1	10
from	31,46	27,54	26,79

*Prijzen waren bij het ter perse gaan nog niet beschikbaar.





CGW4127 | 04127-32 Bistro Apron Bellante

65% Polyester / 35% Katoen
33 x 75 cm (Lengte x Breedte)
280 g/m² CG Workwear

DENIM

Gemaakt in Duitsland | Slijtvaste denimstof | Bruine decoratieve zoom | Zak over de volle breedte, verdeeld in 4 secties (18x20 cm) | Twee pensecties | Met een doorlopende strik in schortstof | Versterkte stresspunten op banden

Price	1		10
from	49,44	43,27	42,08







KY101 | BVS 3 Waist Apron Basic With Pocket

65% Polyester / 35% Katoen
60 x 35 cm (Breedte x Lengte)
215 g/m² Karlowsky

ANTHRACITE (CA. P. 7540C) | BLACK (CA. P. 419C) | BORDEAUX (CA. P. 209C)
NAVY (CA. P. 533C) | RED (CA. P. 186C) | WHITE

Keperbinding, 215 g/m² | Functionele heupschort met doorlopende band van schortstof | Afhechtsteken op het bandje voor extra duurzaamheid | Opgestikte zak (60 x 22 cm) over de gehele breedte van het heupschort met 3 praktische compartimenten (elk 20 x 22 cm) | Wasbaar tot 60 °C |

Price	1		10
from	15,68	13,46	12,56





X991 | CS3060JNS Jeans Cocktail Apron

80% Katoen / 20% Polyester
60 x 30 cm (Breedte x Lengte)
300 g/m² Link Kitchen Wear

BLACK | DENIM BLUE

Keperbinding | Voorgekrompen | Reactief geverfd | Met ruime zak van 15 x 60 cm vooraan, gelijkmatig verdeeld in drie compartimenten | Versterkt op stresspunten | Minimaal strijken | Riem uit één stuk, in schortstof | Onbedrukt, wasbaar op 60 °C

Price	1		10
from	19,48	16,63	16,19





CGW127 | 00127-01 Bistro Apron Roma Classic Bag Mini

65% Polyester / 35% Katoen
33 x 75 cm
215 g/m² CG Workwear

BLACK

Gemaakt in Duitsland | Eén zak over de volledige breedte | Zak verdeeld in vier secties van gelijke grootte | Hoogte van zak ongeveer 15 cm | Versterkte stresspunten op banden | Met een doorlopende strik in schortstof | Langdurig | Kreukbestendig | Wasbaar op 95 ° C

Price	1		10
from	40,68	35,60	34,63





CGW1262 | 01262-01 Bistro Apron Roma Bag 50 x 78 cm

65% Polyester / 35% Katoen
50 x 78 cm (Lengte x Breedte)
215 g/m² CG Workwear

BLACK | BOTTLE GREEN | BUGATTI | CARAMEL
CHERRY | CHOCOLATE | COPPER | CURRY
DARK BLUE | ELEFANT | GRIFFIN | KHAKI
LAVA | LEAF | MAGENTA | NAVY
PUMPKIN | RAVEN | RED | REGENCY RED
SAND | SUNSHINE | TAUPE | TOFFEE
TURQUOISE | WHITE

Gemaakt in Duitsland | Indantreen geverfd | Minimaal strijken | kleurecht | Kreukbestendig | Geschikt voor industrieel wasgoed | Afwerking toegestaan | Klassieke bistroschort met opgestikte zak (20 x 39 cm) | Wasbaar tot 95 °C |

Price	1		10
from	43,95	38,45	37,41




K513 | KK513 **Short Superwash® 60° Bar Apron Unisex**

100% Katoen
69 x 38 cm (Breedte x Lengte)
280 g/m² Kustom Kit

PURPLE | WHITE

Katoenen keperstof | Dubbele zak middenvoor | Eén met rits en één open | Taillebanden van dezelfde stof | Superwash 60 ° |

Price	1		10
from	19,09	17,18	16,31





K520 | KK520 **Short Superwash® 60° Bar Apron Unisex**

65% Polyester / 35% Katoen
38 x 69 cm (Length x Width)
190 g/m² Kustom Kit

DARK GREY | NAVY | WHITE

Unisex korte barschort | Klassieke snit | Zelf gemaakte knopen aan ceintuur | Een open zak en een zak met rits | Bargear® geweven label | Lengte (zonder riem): 38 cm, Breedte: 69 cm, Bandlengte (elke kant): 88 cm

Price	1		10
from	17,09	15,37	14,62





K514 | KK514 **Long Superwash® 60° Bar Apron Unisex**

100% Katoen
89 x 79 cm (Breedte x Lengte)
280 g/m² Kustom Kit

LIME	NAVY	ORANGE
PURPLE	RASPBERRY	RED
ROYAL	TURQUOISE	

Katoenen keperstof | Taillebanden van dezelfde stof | Dubbele zak middenvoor | Superwash 60 ° |

Price	1		10
from	29,57	26,62	25,29



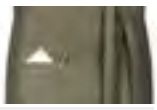

EX197 | 19706 **Waist Apron Canvas 80 x 45 cm**

65% Polyester / 35% Katoen
80 x 45 cm (Breedte x Lengte)
330 g/m² Exner

BLACK WASHED	DARK GREEN WASHED	MID BROWN WASHED
OLIVE WASHED	ROYAL BLUE WASHED	TOFFEE WASHED

Halve schort met doorlopende riemen | Bijgevoegd zakje met twee compartimenten en klinknagels | Zak ca. 40 x 18 cm (b x h) | Exner-label op zoom | Wasbaar tot 30 ° C

Price	1		10
from	28,56	26,50	24,68




EX100 | 10020 **Apron 80 x 45 cm**

65% Polyester / 35% Katoen
80 x 45 cm (Breedte x Lengte)
220 g/m² Exner

BLACK	BORDEAUX	BOTTLE GREEN
GRAPHITE	HOT PINK	LEMON GREEN
NAVY	PURPLE	RED
ROYAL BLUE	SAND	SILVER GREY
TOFFEE	TURQUOISE	WHITE
YELLOW		

Schort met doorlopende stoffen band | Kleur zwart: geschikt voor industrieel wassen (75°C) | Andere kleuren wasbaar tot 60°C |

Price	1		10
from	11,01	10,29	9,56



EX101 | 10120 **Apron 90 x 60 cm**

65% Polyester / 35% Katoen
90 x 60 cm (Breedte x Lengte)
220 g/m² Exner

BLACK	BORDEAUX	BOTTLE GREEN
GRAPHITE	HOT PINK	LEMON GREEN
NAVY	PURPLE	RED
ROYAL BLUE	SAND	SILVER GREY
TOFFEE	TURQUOISE	WHITE
YELLOW		

Schort met doorlopende stoffen band | Kleur zwart: geschikt voor industrieel wassen (75°C) | Andere kleuren wasbaar tot 60°C |

Price	1		10
from	14,76	13,67	12,83

*Prijzen waren bij het ter perse gaan nog niet beschikbaar.





PW141 | PR141 **Colours Mid Length Apron with Pocket**

65% Polyester / 35% Katoen (Denim: 70% Polyester / 30% Katoen)
70 x 50 cm (Breedte x Lengte)
195 g/m² (Denim Farben: 265 g/m²) Premier Workwear

BLACK (CA. P. BLACK C) | BLACK DENIM (CA. P. 426C) | DARK GREY (CA. P. 425C)
INDIGO (CA. P. 2380C) | NAVY (CA. P. 533C) | SAGE (CA. P. 5497C)

Halflange tailleschort | Middenzak van 26 cm breed x 21 cm lang | Banden van 90 cm in dezelfde stof | Gerecycleerd polyester

Price	1		10
from	15,00	12,83	12,17

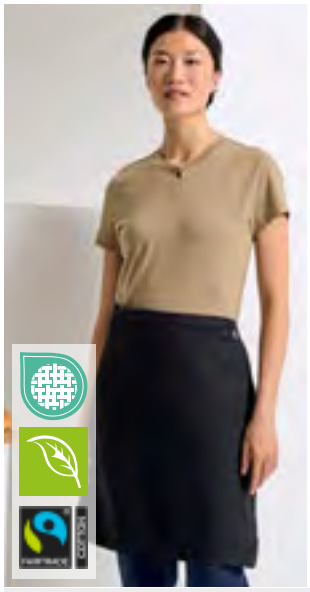





PW114 | PR114 **Mid-Length Apron (Fairtrade Cotton)**

100% Katoen
70 x 50 cm (Breedte x Lengte)
200 g/m² Premier Workwear

BLACK (CA. P. BLACK C)

Door Fairtrade gecertificeerd katoen | Gecertificeerd biologisch gekamd katoen | Banden van dezelfde stof | Breedte 70 cm | Lengte vanaf taille 50 cm | Huishoudelijk wassen 40 ° C

Price	1		10
from	20,93	19,48	18,73







PW135 | PR135 **Division Waxed Look Denim Waist Apron**

100% Katoen
70 x 50 cm (Breedte x Lengte)
350 g/m² Premier Workwear

BLACK (CA. P. BLACK C)/TAN DENIM (CA. P. 146C) | BLACK DENIM (CA. P. 433C)
INDIGO (CA. P. 2380C)/BROWN DENIM (CA. P. 4705C) | INDIGO DENIM (CA. P. 2767C)

100% Katoen met Acryl ‚waxed look'-coating | Duurzame gewaxte look afwerking | Oversized jeanszak met stiksels en klinknageldetail | Taillebanden in contrasterende kleur die op hun plaats worden gehouden met metalen ogen | Weefselkenmerken inclusief opgestikte zak en stoffenhouder | 50 cm lang en 70 cm breed

Price	1		10
from	30,37	28,92	27,76





PW151 | PR151 **Colours Collection Mid Length Apron**

65% Polyester / 35% Katoen
70 x 50 cm (Breedte x Lengte)
195 g/m² Premier Workwear

APPLE (CA. P. 360C)	AQUA (CA. P. 344C)	AUBERGINE (CA. P. 5115C)	BLACK (CA. P. BLACK C)
BOTTLE GREEN (CA. P. 560C)	BROWN (CA. P. 476C)	BURGUNDY (CA. P. 216C)	CHESTNUT (CA. P. 7525C)
DARK GREY (CA. P. 431C)	EMERALD (CA. P. 341C)	FUCHSIA (CA. P. 219C)	HOT PINK (CA. P. 214C)
KHAKI (CA. P. 7503C)	LIME (CA. P. 382C)	MARINE BLUE (CA. P. 281C)	MOCHA (CA. P. 7505C)
NATURAL (CA. P. 1205C)	NAVY (CA. P. 2766C)	OASIS GREEN (CA. P. 371C)	OLIVE (CA. P. 378C)
ORANGE (CA. P. 1655C)	PINK (CA. P. 1895C)	PURPLE (CA. P. 269C)	RED (CA. P. 200C)
RICH VIOLET (CA. P. 2587C)	ROYAL (CA. P. 286C)	SAGE (CA. P. 5497C)	SAPPHIRE (CA. P. 300C)
SILVER (CA. P. 428C)	STEEL (CA. P. 7545C)	STRAWBERRY RED (CA. P. 186C)	SUNFLOWER (CA. P. 136C)
TEAL (CA. P. 3155C)	TERRACOTTA (CA. P. 159C)	TURQUOISE (CA. P. 312C)	WHITE

Halflange lengte (of halve schort) beschikbaar in 40 kleuren | Zelfstof banden 90cm lang | Op 60 °C wassen in wasmachine voor huishoudelijk gebruik | Katoen-Twill | WRAP gecertificeerd

Price	1		10
from	12,83	11,74	11,28







X984 | PS5070 **Pizza Apron**

80% Polyester / 20% Katoen (Olive: 100% Polyester)
70 x 50 cm (Breedte x Lengte)
200 g/m² Link Kitchen Wear

APPLE (CA. P. 360)	AUBERGINE (CA. P. 5115)	BLACK	BOTTLE GREEN (CA. P. 560)
BROWN (CA. P. 476)	BURGUNDY (CA. P. 216)	CHERRY (CA. P. 219)	DARK GREY (CA. P. 431)
EMERALD (CA. P. 341)	HOT PINK (CA. P. 241C)	KHAKI (CA. P. 7503)	LEMON (CA. P. 127)
LIGHT BLUE (CA. P. 2708)	LIME (CA. P. 382)	MIDBLUE (CA. P. 2718)	NAVY (CA. P. 2766)
OLIVE (CA. P. 378)	ORANGE (CA. P. 1655)	PALE GREY (SILVER) (CA. P. 428)	PINK (CA. P. 1895)
POSTMAN GREY (CA. P. 7545)	PURPLE (CA. P. 269)	RED (CA. P. 200)	ROYAL (CA. P. 286)
SAGE (CA. P. 5497)	STRAWBERRY RED (CA. P. 186)	SUNFLOWER (CA. P. 136C)	TURQUOISE (CA. P. 312)
WHITE			

Keperbinding | Voorgekrompen | Reactief geverfd | Versterkt op stresspunten | Minimaal strijken | Riem uit één stuk, in schortstof | Onbedrukt, wasbaar op 60 °C

Price	1		10
from	12,41	10,58	10,31

Een ruimere keuze aan artikelen is online beschikbaar.





PW125 | PR125 Jeans Stitch Denim Waist Apron

70% Katoen / 30% Polyester
79 x 39,5 cm (Breedte x Lengte)
265 g/m² Premier Workwear

BLACK DENIM (CA. P. 433C) | INDIGO DENIM (CA. P. 2767C)

Denim heupschort | Contrasterende stiksels | Koperen klinknagels | Vier zakken | 106 cm banden van dezelfde stof

Price	1		10
from	21,30	19,84	19,07





PW128 | PR128 Domain Contrast Denim Waist Apron

70% Katoen / 30% Polyester
70 x 50 cm (Breedte x Lengte)
265 g/m² Premier Workwear

BLACK DENIM (CA. P. 433C) | INDIGO DENIM (CA. P. 2767C)

Halflange sloof 50cm lang en 70cm breed | 36cm breed middenvak met contrasterende afwerking, inclusief pennenvakje | Metalen oogjes beveiligen 100 cm contrasterende stoffen banden | 50 cm lang en 70 cm breed | Stijlovereenkomst met PR127 'Domain' Bib-schort

Price	1		10
from	23,23	21,78	20,91





KY055 | VS 12 Waist Apron Green-Generation

65% Polyester / 35% Katoen
110 x 65 cm (Breedte x Lengte)
215 g/m² Karlowsky

AUBERGINE (CA. P. 5185C) | BLACK (CA. P. 419C) | CINNAMON (CA. P. 2321C)
MOSS GREEN (CA. P. 7764C) | PEBBLE (CA. P. 4268C) | STEEL BLUE (CA. P. 2380C)

Keperbinding, 215 g/m² | Kleurvast, gemakkelijk te onderhouden, duurzaam | Modern, comfortabel half schort dat duurzaamheid en stijl perfect combineert | Polyester inhoud gemaakt van gerecycleerd plastic | Urban-look taillebanden van echt leder en contrasterende banden | Contrasterende, natuurlijke banden | Alle riemen kunnen makkelijk worden verwijderd of bevestigd met drukknop |Twee opgestikte zakken (18 x 20 cm) op de zijkanten | Split voor meer bewegingsvrijheid

Price	1		10
from	71,22	61,06	56,99




CGW1272 | 01272-36 Bistro Apron Vernazza

65% Polyester / 35% Katoen
50 x 78 cm (Lengte x Breedte)
215 g/m² CG Workwear

BLUE MELANGE | GREEN MELANGE | GREY MELANGE

Elegante gemêleerde look | Dubbele zak met patch | Met een doorlopende strik in schortstof | Wasbaar op 95°C, geschikt voor de industrieel wassen

Price	1		10
from	55,20	48,30	47,00





CGW1271 | 01271-36 Bistro Apron Macerata

65% Polyester / 35% Katoen
80 x 100 cm (Lengte x Breedte)
215 g/m² CG Workwear

BLUE MELANGE | GREEN MELANGE | GREY MELANGE

Elegante gemêleerde look | Dubbele zak met patch | Met een doorlopende strik in schortstof | Wasbaar op 95°C, geschikt voor de industrieel wassen

Price	1		10
from	59,39	51,96	50,55




CGW0122 | 00122-44 Bistro Apron Roma 80 GreeNature

65% Polyester / 35% Katoen
80 x 100 cm (Lengte x Breedte)
215 g/m² CG Workwear

BLACK | CHERRY | COOL GREY
GRIFFIN | NAVY | RAVEN

Polyester gemaakt van gerecycleerde PET-flessen / biologisch katoen | Gemaakt in Duitsland | Dubbel geverfd | Reactieve kleuring | Banden met backtack | kleurecht | Versterkte stresspunten op banden | Veiligheidsnaad | Kreukbestendig en onderhoudsvriendelijke | Geschikt voor industrieel wassen en afwerken | Wasbaar tot 95 °C

Price	1		10
from	42,57	37,24	36,23

*Prijzen waren bij het ter perse gaan nog niet beschikbaar.







KY047 | BVS2 Basic Waist Apron

65% Polyester / 35% Katoen
70 x 55 cm (Breedte x Lengte)
215 g/m² Karlowsky

ANTHRACITE (CA. P. 7540C) | AUBERGINE (CA. P. 5185C) | BASALT GREY (CA. P. 4276C) | BLACK (CA. P. 419C)
BLUE (CA. P. 7686C) | BORDEAUX (CA. P. 209C) | CAMEL (CA. P. 7504C) | FOREST GREEN (CA. P. 554C)
LIGHT BROWN (CA. P. 438C) | LIME (CA. P. 4212C) | MOSS GREEN (CA. P. 7764C) | MUSTARD (CA. P. 146C)
NAVY (CA. P. 533C) | PINE GREEN (CA. P. 4189C) | RASPBERRY (CA. P. 4059C) | RED (CA. P. 186C)
ROSE (CA. P. 4065C) | SAND (CA. P. 7529C) | SUN YELLOW (CA. P. 127C) | TURQUOISE (CA. P. 639C)
WHITE

Keperbinding, 215 g/m² | Schort met doorlopende linten in effen gekleurde stof met versterkte zoom | Wasbaar tot 60 °C

Price	1	10
from	13,72	11,76	10,96









EASY CARE

KY057 | VS 13 Waist Apron New-Nature

65% Polyester / 35% Katoen
90 x 55 cm (Breedte x Lengte)
215 g/m² Karlowsky

AUBERGINE (CA. P. 5185C) | BLACK (CA. P. 419C) | CINNAMON (CA. P. 2321C) | MOSS GREEN (CA. P. 7764C)
PEBBLE (CA. P. 4268C) | STEEL BLUE (CA. P. 2380C)

Keperbinding, 215 g/m² | Kleurvast, gemakkelijk te onderhouden, duurzaam | Moderne en duurzame halve schort in natuurlijke stedelijke stijl | Het product bevat 65% gerecycleerd polyester en is geproduceerd op milieuvriendelijke en sociaal verantwoorde wijze | Met innovatieve zij-openingen voor gemakkelijk toegang tot uw eigen broekzakken | Taillebanden van contrasterend koord geven een natuurlijke look en een uitstekende pasvorm | Twee lussen op de bovenste tailleband voor extra stevigheid | Contrasterende naden op lussen en zakken maken de natuurlijke look compleet | Green Button-etiket, www.g-k.eu/karlowsky

Price	1	10
from	48,71	41,77	38,99







KY114 | VS 11 Waist Apron Urban Casual-Style

100% Katoen
70 x 50 cm (Breedte x Lengte)
273 g/m² Karlowsky

BEIGE (CA. P. 7529 C) | BLACK (CA. P. 419C) | CHOCOLATE (CA. P. 440 C)
KHAKI (CA. P. 7497 C) | STONE GREY (CA. P. 2332 C)

Keperbinding, 273 g/m². | kleurecht | Heupschort in twill-look met riemen van schortstof | Gebronsde klinknagels en contrasterende stiksels aan de bovenkant | Praktische stoffen lus aan de rechterkant voor het bevestigen van een holster of keukenhanddoek | Linkerkant, opgestikte zak (19 x 21 cm) | Wasbaar tot 60 °C

Price	1	10
from	30,56	26,21	24,47





EASY CARE





X976 | BS5090PES Baker´s Apron Sublimation

100% Polyester
90 x 50 cm (Breedte x Lengte)
240 g/m² Link Kitchen Wear

WHITE

Keperbinding | Extra versterking op cruciale punten | Minimaal strijken | Riem uit 1 stuk in schortstof | Onbedrukt, wasbaar tot 95 °C

Price	1	10
from	13,87	11,83	11,54







NEW COLOUR



X997 | BS5090EU Baker´s Apron - EU Production

65% Polyester / 35% Katoen
90 x 50 cm (Breedte x Lengte)
240 g/m² Link Kitchen Wear

BLACK | BORDEAUX | BOTTLE GREEN
DARK GREY (CA. P. 431) | NAVY | ORANGE (CA. P. 1655)
RED | ROYAL | SAND
WHITE | YELLOW

Keperbinding | Voorgekrompen | Reactief geverfd | Versterkt op stresspunten | Minimaal strijken | Riem uit één stuk, in schortstof | Onbedrukt, wasbaar op 60 °C | EU-productie

Price	1	10
from	22,46	19,17	18,66

Een ruimere keuze aan artikelen is online beschikbaar.

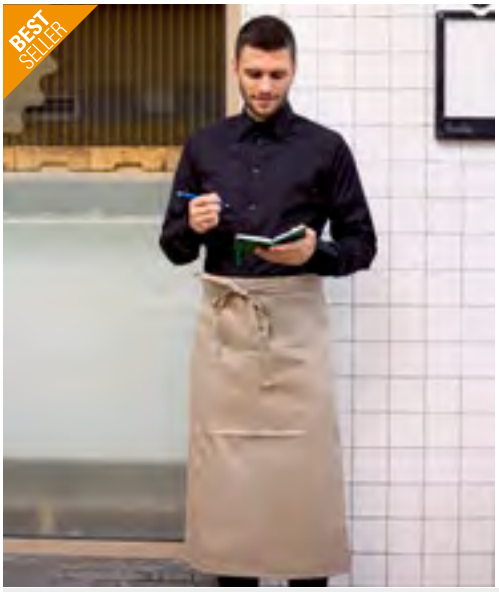



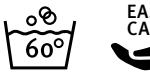

X985 | TS8090 Terras Apron

80% Polyester / 20% Katoen
90 x 80 cm (Breedte x Lengte)
200 g/m² Link Kitchen Wear

APPLE (CA. P. 360)	AUBERGINE (CA. P. 5115)	BLACK	BOTTLE GREEN (CA. P. 560)
BROWN (CA. P. 476)	BURGUNDY (CA. P. 216)	CHERRY (CA. P. 219)	DARK GREY (CA. P. 431)
EMERALD (CA. P. 341)	HOT PINK (CA. P. 241C)	KHAKI (CA. P. 7503)	LEMON (CA. P. 127)
LIGHT BLUE (CA. P. 2708)	LIME (CA. P. 382)	MIDBLUE (CA. P. 2718)	NAVY (CA. P. 2766)
OLIVE (CA. P. 378)	ORANGE (CA. P. 1655)	PALE GREY (SILVER) (CA. P. 428)	PINK (CA. P. 1895)
POSTMAN GREY (CA. P. 7545)	PURPLE (CA. P. 269)	RED (CA. P. 200)	ROYAL (CA. P. 286)
SAGE (CA. P. 5497)	STRAWBERRY RED (CA. P. 186)	SUNFLOWER (CA. P. 136C)	TURQUOISE (CA. P. 312)
WHITE			

Keperbinding | Voorgekrompen | Reactief geverfd | Zak vooraan is 25 x 20 cm met een praktische pennenhouder | Versterkt op stresspunten | Minimaal strijken | Riem uit één stuk, in schortstof | Onbedrukt, wasbaar op 60 °C

Price	1		10
from	17,21	14,69	14,30







X996 | KS70100EU Cook´s Apron - EU Production

65% Polyester / 35% Katoen
100 x 70 cm (Breedte x Lengte)
240 g/m² Link Kitchen Wear

BLACK	BORDEAUX	BOTTLE GREEN	DARK GREY (CA. P. 431)
NAVY	ORANGE (CA. P. 1655)	RED	ROYAL
SAND	WHITE	YELLOW	

Keperbinding | Voorgekrompen | Reactief geverfd | Versterkt op stresspunten | Minimaal strijken | Riem uit één stuk, in schortstof | Onbedrukt, wasbaar op 60 °C | EU-productie

Price	1		10
from	24,35	20,79	20,23







X964 | BS5090 Baker´s Apron

65% Polyester / 35% Katoen (Natural: 100% Katoen)
90 x 50 cm (Breedte x Lengte)
240 g/m² Link Kitchen Wear

BLACK	BORDEAUX	BOTTLE GREEN	BROWN
DARK GREY (CA. P. 431)	KHAKI	MOUSE GREY	NATURAL (CA. P. 7499)
NAVY	ORANGE	PURPLE	RED
ROYAL	TERRACOTTA (CA. P. 4840)	WHITE	YELLOW

Keperbinding | Voorgekrompen | Reactief geverfd | Versterkt op stresspunten | Minimaal strijken | Riem uit één stuk, in schortstof | Onbedrukt, wasbaar op 60 °C

Price	1		10
from	17,13	14,62	14,23







X964T | BS5090 Z Baker´s Apron With Pocket

65% Polyester / 35% Katoen (Natural: 100% Katoen)
90 x 50 cm (Breedte x Lengte)
240 g/m² Link Kitchen Wear

BLACK	BORDEAUX	BOTTLE GREEN	BROWN
DARK GREY (CA. P. 431)	MOUSE GREY	NATURAL (CA. P. 7499)	NAVY
ORANGE	RED	ROYAL	SAND
TERRACOTTA (CA. P. 4840)	WHITE	YELLOW	

Keperbinding | Voorgekrompen | Reactief geverfd | Comfortabele split | Zak vooraan is 19 x 35 cm, evenredig verdeeld ter hoogte van de taille | Versterkt op stresspunten | Minimaal strijken | Riem uit één stuk, in schortstof | Onbedrukt, wasbaar op 60 °C

Price	1		10
from	20,04	17,11	16,65

*Prijzen waren bij het ter perse gaan nog niet beschikbaar.





CGW111 | 00111-01 Slit Apron Milano 80 x 100 cm

65% Polyester / 35% Katoen
80 x 100 cm (Lengte x Breedte)
215 g/m²
CG Workwear

BLACK	BOTTLE GREEN	BUGATTI	CARAMEL
CHERRY	CHOCOLATE	COPPER	CURRY
DARK BLUE	ELEFANT	GRIFFIN	KHAKI
LAVA	LEAF	MAGENTA	NAVY
PUMPKIN	RAVEN	RED	REGENCY RED
SAND	SUNSHINE	TAUPE	TOFFEE
TURQUOISE	WHITE		

Gemaakt in Duitsland | Lange loopsplit en doorlopende strik | Reactieve kleuring | Banden met backtack | kleurecht | Kreukbestendig en onderhoudsvriendelijke | Dubbel geverfd | Geschikt voor industrieel wassen en afwerken | Wasbaar tot 95 °C | Kelnertas Napoli (CGW160) niet inbegrepen

Price	1		10
from	47,14	41,24	40,12





CGW110 | 00110-01 Slit Apron Milano 100 x 100 cm

65% Polyester / 35% Katoen
100 x 100 cm
215 g/m²
CG Workwear

BLACK	BOTTLE GREEN	BUGATTI	CARAMEL
CHERRY	CHOCOLATE	COPPER	CURRY
DARK BLUE	ELEFANT	GRIFFIN	KHAKI
LAVA	LEAF	MAGENTA	NAVY
PUMPKIN	RAVEN	RED	REGENCY RED
SAND	SUNSHINE	TAUPE	TOFFEE
TURQUOISE	WHITE		

Gemaakt in Duitsland | Lange loopsplit en doorlopende strik | Reactieve kleuring | Banden met backtack | kleurecht | Kreukbestendig en onderhoudsvriendelijke | Dubbel geverfd | Geschikt voor industrieel wassen en afwerken | Wasbaar tot 95 °C | Kelnertas Napoli (CGW160) niet inbegrepen

Price	1		10
from	51,01	44,62	43,44





CGW122 | 00122-01 Bistro Apron Roma 80

65% Polyester / 35% Katoen
80 x 100 cm (Lengte x Breedte)
215 g/m²
CG Workwear

BLACK	BOTTLE GREEN	BUGATTI	CARAMEL
CHERRY	CHOCOLATE	COPPER	CURRY
DARK BLUE	ELEFANT	GRIFFIN	KHAKI
LAVA	LEAF	MAGENTA	NAVY
PUMPKIN	RAVEN	RED	REGENCY RED
SAND	SUNSHINE	TAUPE	TOFFEE
TURQUOISE	WHITE		

Gemaakt in Duitsland | Dubbel geverfd | Reactieve kleuring | Banden met backtack | kleurecht | Versterkte stresspunten op banden | Veiligheidsnaad | Kreukbestendig en onderhoudsvriendelijke | Geschikt voor industrieel wassen en afwerken | Wasbaar tot 95 °C | Kelnertas Napoli (CGW160) niet inbegrepen

Price	1		10
from	38,65	33,81	32,89





CGW1260 | 01260-01 Bistro Apron Roma Bag 100 x 100 cm

65% Polyester / 35% Katoen
100 x 100 cm
215 g/m²
CG Workwear

BLACK	BOTTLE GREEN	BUGATTI	CARAMEL
CHERRY	CHOCOLATE	COPPER	CURRY
DARK BLUE	ELEFANT	GRIFFIN	KHAKI
LAVA	LEAF	MAGENTA	NAVY
PUMPKIN	RAVEN	RED	REGENCY RED
SAND	SUNSHINE	TAUPE	TOFFEE
TURQUOISE	WHITE		

Gemaakt in Duitsland | Indantreen geverfd | Minimaal strijken | kleurecht | Kreukbestendig | Geschikt voor industrieel wasgoed | Afwerking toegestaan | Klassieke bistroschort met opgestikte zak (20 x 39 cm) | Wasbaar tot 95 °C |

Price	1		10
from	56,85	49,76	48,40

Een ruimere keuze aan artikelen is online beschikbaar.





EX102 | 10220 **Apron 100 x 80 cm**

65% Polyester / 35% Katoen
100 x 80 cm (Breedte x Lengte)
220 g/m² Exner

BLACK	BORDEAUX	BOTTLE GREEN	GRAPHITE
HOT PINK	LEMON GREEN	NAVY	PURPLE
RED	ROYAL BLUE	SAND	SILVER GREY
TOFFEE	TURQUOISE	WHITE	YELLOW

Schort met doorlopende stoffen band | Kleur zwart: geschikt voor industrieel wassen (75°C) | Andere kleuren wasbaar tot 60°C |

Price	1		10
from	20,57	19,12	17,79



EX103 | 10320 **Apron 100 x 100 cm**

65% Polyester / 35% Katoen
100 x 100 cm
220 g/m² Exner

BLACK	BORDEAUX	BOTTLE GREEN	GRAPHITE
HOT PINK	LEMON GREEN	NAVY	PURPLE
RED	ROYAL BLUE	SAND	SILVER GREY
TOFFEE	TURQUOISE	WHITE	YELLOW

Schort met doorlopende stoffen band | Kleur zwart: geschikt voor industrieel wassen (75°C) | Andere kleuren wasbaar tot 60°C |

Price	1		10
from	22,14	20,57	19,24



EX1034 | 10349 **Waist Apron 100 x 100 cm**

100% Polyester
100 x 100 cm
220 g/m² Exner

BLACK | WHITE

Met stoffen bandjes over de hele lengte | 100 x 100 cm

Price	1		10
from	20,33	18,88	17,67



EX1024 | 10249 **Waist Apron 100 x 80 cm**

100% Polyester
100 x 80 cm (Breedte x Lengte)
220 g/m² Exner

BLACK | WHITE

Met stoffen bandjes over de hele lengte | 100 x 80 cm

Price	1		10
from	17,30	16,09	15,00



EX117 | 117 **Apron XXL 130 x 100 cm**

65% Polyester / 35% Katoen (Black Pinstripe, White: 100% Katoen)
130 x 100 cm (Breedte x Lengte)
220 g/m² Exner

BLACK	BLACK PINSTRIPE	ROYAL BLUE
SILVER GREY	WHITE	

Schort met doorlopende stoffen band | Extra breed, rondom gesloten | Kleur zwart: geschikt voor industrieel wassen (75°C) | Andere kleuren wasbaar tot 60°C |

Price	1		10
from	26,62	24,81	23,11

*Prijzen waren bij het ter perse gaan nog niet beschikbaar.







KY161 | BBSS 4 **XXL-Bistro Apron Basic with Pocket**

65% Katoen / 35% Polyester
120 x 70 cm (Breedte x Lengte)
215 g/m² Karlowsky

ANTHRACITE	BASALT GREY (CA. P. 4276C)	BLACK
BORDEAUX (CA. P. 209C)	FOREST GREEN	LIGHT BROWN (CA. P. 438C)
MOSS GREEN (CA. P. 7764C)	NAVY	RED (CA. P. 186C)
SAND (CA. P. 7529C)	WHITE	

Keperstof | Extra groot bistroschort met stropdas van schortstof | Extra duurzaamheid dankzij versterkte naden op de schortbanden | Opbergzak met 2 compartimenten (44 x 20 cm)

Price	1	10
	Prices online*	







KY005 | BSS 3 **Bistro Apron Ibiza**

65% Polyester / 35% Katoen
110 x 90 cm (Breedte x Lengte)
215 g/m² Karlowsky

ANTHRACITE (CA. P. 7540C)	BLACK (CA. P. 419C)	BORDEAUX (CA. P. 209C)
LIGHT BROWN (CA. P. 438C)	NAVY (CA. P. 533C)	RED (CA. P. 186C)
SAND (CA. P. 7529C)	WHITE	

Keperbinding, 215 g/m² | Zeer verfijnd, voorgekrompen, kleurvast, onderhoudsvriendelijk | Bistroschort met doorlopende stoffen band met versterkte stresspunten | Geschikt voor industrieel wassen | Wasbaar tot 95 °C |

Price	1		10
from	33,47	28,70	26,79







KY112 | BBSS 3 **Bistro Arpon Basic With Pocket**

65% Polyester / 35% Katoen
70 x 70 cm (Breedte x Lengte)
215 g/m² Karlowsky

ANTHRACITE (CA. P. 7540C)	BLACK (CA. P. 419C)	BORDEAUX (CA. P. 209C)
NAVY (CA. P. 533C)	RED (CA. P. 186C)	WHITE

Keperbinding, 215 g/m² | Bistro schort met doorlopende band van schortstof | Trenzen op de schortbanden zorgen voor extra duurzaamheid | Opgestikte zak (40 x 20 cm) met 2 praktische compartimenten | Wasbaar tot 60 °C

Price	1		10
from	19,77	16,94	15,80







KY011 | BBSS1 **Bistro Apron Basic**

65% Polyester / 35% Katoen
100 x 75 cm (Breedte x Lengte)
215 g/m² Karlowsky

ANTHRACITE (CA. P. 7540C)	AUBERGINE (CA. P. 5185C)	BASALT GREY (CA. P. 4276C)	BLACK (CA. P. 419C)
BLUE (CA. P. 7686C)	BORDEAUX (CA. P. 209C)	CAMEL (CA. P. 7504C)	FOREST GREEN (CA. P. 554C)
LIGHT BROWN (CA. P. 438C)	LIME (CA. P. 4212C)	MOSS GREEN (CA. P. 7764C)	MUSTARD (CA. P. 146C)
NAVY (CA. P. 533C)	PINE GREEN (CA. P. 4189C)	RASPBERRY (CA. P. 4059C)	RED (CA. P. 186C)
ROSE (CA. P. 4065C)	SAND (CA. P. 7529C)	SUN YELLOW (CA. P. 127C)	TURQUOISE (CA. P. 639C)
WHITE			

Keperbinding, 215 g/m² | Bistroschort met doorlopende stoffen band met versterkte stresspunten | Wasbaar tot 60 °C

Price	1		10
from	19,60	16,79	15,68











PW158 | PR158 **Colours Collection Bar Apron**

65% Polyester / 35% Katoen
90 x 80 cm (Breedte x Lengte)
195 g/m² Premier Workwear

AQUA (CA. P. 344C)	BLACK (CA. P. BLACK C)	BOTTLE GREEN (CA. P. 560C)	BROWN (CA. P. 476C)
BURGUNDY (CA. P. 216C)	DARK GREY (CA. P. 431C)	EMERALD (CA. P. 341C)	FUCHSIA (CA. P. 219C)
HOT PINK (CA. P. 214C)	KHAKI (CA. P. 7503C)	LIME (CA. P. 382C)	NATURAL (CA. P. 1205C)
NAVY (CA. P. 2766C)	OLIVE (CA. P. 7763C)	ORANGE (CA. P. 1655C)	PALE GREY (SILVER) (CA. P. 428C)
PINK (CA. P. 1895C)	PURPLE (CA. P. 269C)	RED (CA. P. 200C)	ROYAL (CA. P. 286C)
SAGE (CA. P. 5497C)	SUNFLOWER (CA. P. 136C)	TURQUOISE (CA. P. 312C)	WHITE

Minimaal strijken | Enkele zak gecombineerd met pennenzak | Banden van 90 cm uit dezelfde stof | Industriële wasbaar: 85°C | Huishoudelijke reiniging: 60°C | twill | Afmeting zak: 26 x 21 cm (breedte x hoogte) | WRAP gecertificeerd

Price	1		10
from	14,88	13,79	13,24

Een ruimere keuze aan artikelen is online beschikbaar.





NEW COLOUR

X995 | FS100100EU **Bistro Apron - EU Production**

65% Polyester / 35% Katoen
100 x 100 cm
240 g/m² Link Kitchen Wear

BLACK | BORDEAUX | BOTTLE GREEN
DARK GREY (CA. P. 431) | NAVY | ORANGE (CA. P. 1655)
RED | ROYAL | SAND
WHITE | YELLOW

Keperbinding | Voorgekrompen | Reactief geverfd | Versterkt op stresspunten | Minimaal strijken | Riem uit één stuk, in schortstof | Onbedrukt, wasbaar op 60 °C | EU-productie

Price	1		10
from	28,75	24,51	23,89





EASY CARE

X989 | KS70100JNS **Jeans Cook´s Apron**

80% Katoen / 20% Polyester
100 x 70 cm (Breedte x Lengte)
300 g/m² Link Kitchen Wear

BLACK | DENIM BLUE

Keperbinding | Voorgekrompen | Reactief geverfd | Versterkt op stresspunten | Minimaal strijken | Riem uit één stuk, in schortstof | Onbedrukt, wasbaar op 60 °C

Price	1		10
from	25,07	21,39	20,84





EASY CARE

X992 | FS100100SPJNS **Jeans Bistro Apron With Split**

80% Katoen / 20% Polyester
100 x 100 cm
300 g/m² Link Kitchen Wear

BLACK | DENIM BLUE

Keperbinding | Voorgekrompen | Reactief geverfd | Comfortabele split | Zak vooraan is 19 x 35 cm, evenredig verdeeld ter hoogte van de taille | Versterkt op stresspunten | Minimaal strijken | Riem uit één stuk, in schortstof | Onbedrukt, wasbaar op 60 °C

Price	1		10
from	27,01	23,04	22,43





EX1014 | 1014910/1014920 **Waist Apron 90 x 60 cm**

100% Polyester
90 x 60 cm (Breedte x Lengte)
220 g/m² Exner

BLACK | WHITE

Met stoffen bandjes over de hele lengte | 90 x 60 cm

Price	1		10
from	12,10	11,25	10,53





EX1004 | 10049 **Waist Apron 80 x 45 cm**

100% Polyester
80 x 45 cm (Breedte x Lengte)
220 g/m² Exner

BLACK | WHITE

Met stoffen bandjes over de hele lengte | 80 x 45 cm

Price	1		10
from	8,47	7,87	7,26

*Prijzen waren bij het ter perse gaan nog niet beschikbaar.





X1000 | KS70120 **Cook´s Apron XL**

65% Polyester / 35% Katoen (Natural: 100% Katoen)
70 x 120 cm (Lengte x Breedte)
240 g/m² Link Kitchen Wear

BLACK	BOTTLE GREEN (CA. P. 560)	BROWN (CA. P. 476)
BURGUNDY (CA. P. 216)	DARK GREY (CA. P. 431)	MOUSE GREY
NATURAL (CA. P. 7499)	NAVY (CA. P. 2766)	ORANGE (CA. P. 1655)
RED (CA. P. 200)	ROYAL (CA. P. 286)	SAND
TERRACOTTA (CA. P. 4840)	WHITE	YELLOW

Keperbinding | Voorgekrompen | Reactief geverfd | Versterkt op stresspunten | Minimaal strijken | Riem uit één stuk, in schortstof | Onbedrukt, wasbaar op 60 °C

Price	1	10
from	23,91	20,40	19,87




X1000T | KS70120Z **Cook´s Apron With Pocket**

65% Polyester / 35% Katoen
70 x 120 cm (Lengte x Breedte)
240 g/m² Link Kitchen Wear

BLACK	BORDEAUX	NAVY
ORANGE	RED	SAND
WHITE	YELLOW	

Keperbinding | Voorgekrompen | Reactief geverfd | Versterkt op stresspunten | Minimaal strijken | Riem uit één stuk, in schortstof | Onbedrukt, wasbaar op 60 °C

Price	1	10
from	25,87	22,07	21,49




X961 | FS100120 **Bistro Apron XL**

65% Polyester / 35% Katoen (Natural: 100% Katoen)
120 x 100 cm (Breedte x Lengte)
240 g/m² Link Kitchen Wear

BLACK	BORDEAUX	BOTTLE GREEN
BROWN	KHAKI	MOUSE GREY
NATURAL (CA. P. 7499)	NAVY	ORANGE
RED	ROYAL	WHITE
YELLOW		

Klassiek schort zoals X968 maar breed (120 cm) | Keperbinding | Voorgekrompen | Reactief geverfd | Versterkt op stresspunten | Minimaal strijken | Onbedrukt, wasbaar op 60 °C

Price	1	10
from	28,56	24,37	23,74




X962 | FS100100SP **Bistro Apron With Split**

65% Polyester / 35% Katoen (Natural: 100% Katoen)
100 x 100 cm
240 g/m² Link Kitchen Wear

BLACK	BORDEAUX	BOTTLE GREEN
BROWN	DARK GREY (CA. P. 431)	KHAKI
MOUSE GREY	NATURAL (CA. P. 7499)	NAVY
ORANGE	PURPLE	RED
ROYAL	TERRACOTTA (CA. P. 4840)	WHITE
YELLOW		

Keperbinding | Extra versterking op cruciale punten | Reactief geverfd en gesanforiseerd | Minimaal strijken | Voorgekrompen | kleurecht | Comfortabele split | Riem uit 1 stuk in schortstof | Zonder opdruk wasbaar op 60 ° C

Price	1	10
from	23,98	20,45	19,92


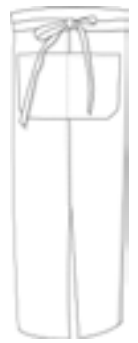

X962T | FS100100SP Z **Bistro Apron With Split And Front Pocket**

65% Polyester / 35% Katoen (Natural: 100% Katoen)
100 x 100 cm
240 g/m² Link Kitchen Wear

BLACK	BORDEAUX	BOTTLE GREEN
BROWN	DARK GREY (CA. P. 431)	KHAKI
MOUSE GREY	NATURAL (CA. P. 7499)	NAVY
ORANGE	RED	ROYAL
TERRACOTTA (CA. P. 4840)	WHITE	YELLOW

Keperbinding | Extra versterking op cruciale punten | Reactief geverfd | Minimaal strijken | Voorgekrompen | kleurecht | Comfortabele split | Zak vooraan is 19 x 35 cm, evenredig verdeeld ter hoogte van de taille | Riem uit 1 stuk in schortstof | Zonder opdruk wasbaar op 60 ° C

Price	1	10
from	27,23	23,23	22,63




X961T | FS100120 Z **Bistro Apron XL With Front Pocket**

65% Polyester / 35% Katoen (Natural: 100% Katoen)
120 x 100 cm (Breedte x Lengte)
240 g/m² Link Kitchen Wear

BLACK	BORDEAUX	BOTTLE GREEN
BROWN	KHAKI	MOUSE GREY
NATURAL (CA. P. 7499)	NAVY	ORANGE
RED	ROYAL	TERRACOTTA (CA. P. 4840)
WHITE	YELLOW	

Klassiek schort zoals X968T maar dan breed (120 cm) | Keperbinding | Voorgekrompen | Reactief geverfd | Zak vooraan is 19 x 35 cm, evenredig verdeeld ter hoogte van de taille | Versterkt op stresspunten | Minimaal strijken | Onbedrukt, wasbaar op 60 °C |

Price	1	10
from	29,04	24,78	24,13

Een ruimere keuze aan artikelen is online beschikbaar.





X968 | FS100100 **Bistro Apron**

65% Polyester / 35% Katoen (Natural: 100% Katoen)
100 x 100 cm
240 g/m² Link Kitchen Wear

BLACK	BORDEAUX	BOTTLE GREEN
BROWN	DARK GREY (CA. P. 431)	KHAKI
MOUSE GREY	NATURAL (CA. P. 7499)	NAVY
ORANGE	PURPLE	RED
ROYAL	WHITE	YELLOW

Keperbinding | Voorgekrompen | Reactief geverfd | Versterkt op stresspunten | Minimaal strijken | Riem uit één stuk, in schortstof | Onbedrukt, wasbaar op 60 °C

Price	1		10
from	23,60	20,13	19,60





X968T | FS100100 Z **Bistro Apron With Front Pocket**

65% Polyester / 35% Katoen (Natural: 100% Katoen)
100 x 100 cm
240 g/m² Link Kitchen Wear

BLACK	BORDEAUX	BOTTLE GREEN
BROWN	DARK GREY (CA. P. 431)	KHAKI
MOUSE GREY	NATURAL (CA. P. 7499)	NAVY
ORANGE	RED	ROYAL
TERRACOTTA (CA. P. 4840)	WHITE	YELLOW

Keperbinding | Voorgekrompen | Reactief geverfd | Zak vooraan is 19 x 35 cm, evenredig verdeeld ter hoogte van de taille | Versterkt op stresspunten | Minimaal strijken | Riem uit één stuk, in schortstof | Onbedrukt, wasbaar op 60 °C

Price	1		10
from	25,63	21,88	21,32



X973 | FS100100PES **Bistro Apron Sublimation**

100% Polyester
100 x 100 cm
240 g/m² Link Kitchen Wear

WHITE

Keperbinding | Extra versterking op cruciale punten | Minimaal strijken | Onbedrukt, wasbaar tot 95 °C |

Price	1		10
from	17,88	15,27	14,86





X970 | KS70100 **Cook´s Apron**

65% Polyester / 35% Katoen (Natural: 100% Katoen)
100 x 70 cm (Breedte x Lengte)
240 g/m² Link Kitchen Wear

BLACK	BORDEAUX	BOTTLE GREEN
BROWN	DARK GREY (CA. P. 431)	MOUSE GREY
NATURAL (CA. P. 7499)	NAVY	ORANGE
RED	ROYAL	SAND
WHITE	YELLOW	

Keperbinding | Voorgekrompen | Reactief geverfd | Versterkt op stresspunten | Minimaal strijken | Riem uit één stuk, in schortstof | Onbedrukt, wasbaar op 60 °C

Price	1		10
from	19,84	16,94	16,50





X970T | KS70100Z **Cook´s Apron With Pocket**

65% Polyester / 35% Katoen (Natural: 100% Katoen)
100 x 70 cm (Breedte x Lengte)
240 g/m² Link Kitchen Wear

BLACK	BORDEAUX	BOTTLE GREEN
BROWN	DARK GREY (CA. P. 431)	MOUSE GREY
NATURAL (CA. P. 7499)	NAVY	ORANGE
RED	ROYAL	SAND
TERRACOTTA (CA. P. 4840)	WHITE	YELLOW

Keperbinding | Voorgekrompen | Reactief geverfd | Zak vooraan is 19 x 35 cm, evenredig verdeeld ter hoogte van de taille | Versterkt op stresspunten | Minimaal strijken | Riem uit één stuk, in schortstof | Onbedrukt, wasbaar op 60 °C |

Price	1		10
from	23,14	19,75	19,24





X975 | KS70100PES **Cook´s Apron Sublimation**

100% Polyester
100 x 70 cm (Breedte x Lengte)
240 g/m² Link Kitchen Wear

WHITE

Keperbinding | Extra versterking op cruciale punten | Minimaal strijken | Riem uit 1 stuk in schortstof | Onbedrukt, wasbaar tot 95 °C

Price	1		10
from	15,78	13,46	13,12

*Prijzen waren bij het ter perse gaan nog niet beschikbaar.




NB4456 | 04456 **High-End Waist Apron**

100% Katoen
86 x 104 cm
270 g/m² NEOBLU

DEEP BLACK | NIGHT | OPTIC WHITE

Extra lange, slijtvaste koksschort | Grote taille-band - 88 cm | Canvas

Price	1		10
from	20,67	18,00	17,28




NEW COLOUR EASY CARE

L995 | 88020 **Medium Apron Greenwich**

65% Polyester / 35% Katoen
90 x 65 cm (Breedte x Lengte)
240 g/m² SOL´S

BOTTLE GREEN | BURGUNDY | CHOCOLATE
DARK GREY (SOLID) | DARK PURPLE | DEEP BLACK
NAVY | RED | ROPE
WHITE

Voorzak met 2 vakken

Price	1		10
from	12,10	10,26	9,58

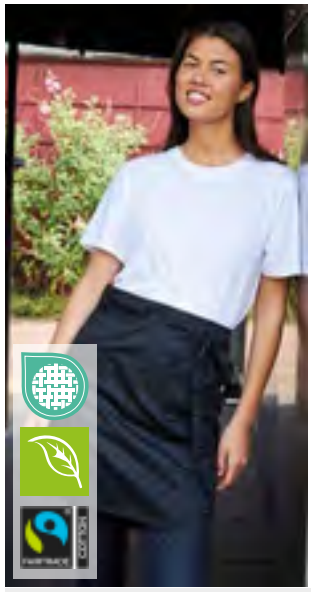

NE92002 | O92002 **Cafe Apron**

100% Katoen
110 x 50 cm (Breedte x Lengte)
210 g/m² Neutral

BLACK | WHITE

Door Fairtrade gecertificeerd katoen | Gecertificeerd biologisch katoen | Zware keperstof | Riem in de taille | Zak aan de voorkant | Neutraal en Fairtrade-vlagetiket aan de zijkant

Price	1		10
from	26,06	22,34	21,42





CGW121 | 00121-01 **Bistro Apron Roma 100 x 100 cm**

65% Polyester / 35% Katoen
100 x 100 cm
215 g/m² CG Workwear

BLACK | BOTTLE GREEN | BUGATTI | CARAMEL
CHERRY | CHOCOLATE | COPPER | CURRY
DARK BLUE | ELEFANT | GRIFFIN | KHAKI
LAVA | LEAF | MAGENTA | NAVY
PUMPKIN | RAVEN | RED | REGENCY RED
SAND | SUNSHINE | TAUPE | TOFFEE
TURQUOISE | WHITE

Gemaakt in Duitsland | Dubbel geverfd | Reactieve kleuring | Banden met backtack | kleurecht | Versterkte stresspunten op banden | Veiligheidsnaad | Kreukbestendig en onderhoudsvriendelijke | Geschikt voor industrieel wassen en afwerken | Wasbaar tot 95 °C | Kelnertas Napoli (CGW160) niet inbegrepen

Price	1		10
from	44,48	38,91	37,87





CGW1261 | 01261-01 **Bistro Apron Roma Bag 80 x 100 cm**

65% Polyester / 35% Katoen
80 x 100 cm (Lengte x Breedte)
215 g/m² CG Workwear

BLACK | BOTTLE GREEN | BUGATTI | CARAMEL
CHERRY | CHOCOLATE | COPPER | CURRY
DARK BLUE | ELEFANT | GRIFFIN | KHAKI
LAVA | LEAF | MAGENTA | NAVY
PUMPKIN | RAVEN | RED | REGENCY RED
SAND | SUNSHINE | TAUPE | TOFFEE
TURQUOISE | WHITE

Gemaakt in Duitsland | Indantreen geverfd | Minimaal strijken | kleurecht | Kreukbestendig | Geschikt voor industrieel wasgoed | Afwerking toegestaan | Klassieke bistroschort met opgestikte zak (20 x 39 cm) | Wasbaar tot 95 °C |

Price	1		10
from	50,58	44,26	43,08

Een ruimere keuze aan artikelen is online beschikbaar.





X1140 | FS100140 **French Apron XXL**

65% Polyester / 35% Katoen
100 x 140 cm
240 g/m² Link Kitchen Wear

BLACK | BOTTLE GREEN | BROWN | NAVY
ORANGE | RED | SAND | YELLOW

Keperbinding | Voorgekrompen | Reactief geverfd | Doorlopende riem | Afhechtsteken op spanningspunten | Gedrukt etiket

Price	1		10
from	35,74	30,49	29,69





X1140P | FS100140..Z **French Apron XXL with Pocket**

65% Polyester / 35% Katoen
100 x 140 cm
240 g/m² Link Kitchen Wear

BLACK | BROWN | MOUSE GREY | NAVY
ROYAL | SAND

Keperbinding | Voorgekrompen | Reactief geverfd | Zak is 19 x 35 cm, evenredig verdeeld ter hoogte van de taille | Doorlopende riem | Afhechtsteken op spanningspunten | Gedrukt etiket

Price	1		10
from	39,40	33,61	32,74





X70140 | KS70140 **Cook´s Apron XXL**

65% Polyester / 35% Katoen (Natural: 100% Katoen)
70 x 140 cm
240 g/m² Link Kitchen Wear

BLACK | BOTTLE GREEN | BROWN
NATURAL | ORANGE | RED
ROYAL | SAND | YELLOW

Keperbinding | Voorgekrompen | Reactief geverfd | Doorlopende riem | Afhechtsteken op spanningspunten | Gedrukt etiket

Price	1		10
from	30,10	25,68	25,02





X70140P | KS70140..Z **Cook´s Apron XXL with Pocket**

65% Polyester / 35% Katoen
70 x 140 cm
240 g/m² Link Kitchen Wear

BLACK | BROWN | MOUSE GREY
SAND

Keperbinding | Voorgekrompen | Reactief geverfd | Zak is 19 x 35 cm, evenredig verdeeld ter hoogte van de taille | Doorlopende riem | Afhechtsteken op spanningspunten | Gedrukt etiket

Price	1		10
from	32,82	28,00	27,27





PW159 | PR159 **'Colours' 2 in 1 Apron**

65% Polyester / 35% Katoen
60 x 62 cm (Breedte x Lengte)
Premier Workwear

BLACK (CA. P. BLACK C) | BOTTLE GREEN (CA. P. 7736C) | BURGUNDY (CA. P. 209C)
EMERALD (CA. P. 7728C) | KHAKI (CA. P. 7536C) | NAVY (CA. P. 533C)
ORANGE (CA. P. 172C) | PURPLE (CA. P. 7447C) | RED (CA. P. 201C)
ROYAL (CA. P. 7687C)

Katoenen keperstof | Slabbetje en tailleschort in één | Tabletvriendelijke zakjes op beide modellen | Banden van dezelfde stof | Dubbelzijdig, nekbanden worden weggeborgen om een tailleschort te vormen

Price	1		10
from	16,82	15,73	15,13

*Prijzen waren bij het ter perse gaan nog niet beschikbaar.





PW102 | PR102 **Organic Cotton Bib Apron (No Pocket)**

100% Katoen
60 x 87 cm (Breedte x Lengte)
240 g/m² Premier Workwear

APPLE (CA. P. 360C)	AUBERGINE (CA. P. 5115C)	BLACK (CA. P. BLACK C)
BOTTLE GREEN (CA. P. 560C)	BROWN (CA. P. 476C)	BURGUNDY (CA. P. 216C)
DARK GREY (CA. P. 431C)	HOT PINK (CA. P. 214C)	KHAKI (CA. P. 7503C)
LIME (CA. P. 382C)	NATURAL (CA. P. 1205C)	NAVY (CA. P. 2766C)
ORANGE (CA. P. 1655C)	PURPLE (CA. P. 269C)	RED (CA. P. 200C)
ROYAL (CA. P. 286C)	SILVER (CA. P. 428C)	STEEL (CA. P. 6545C)
TURQUOISE (CA. P. 312C)	WHITE	

Zware, voorgekrompen absorberende katoenentwill, halterschort | Biologisch katoen | Banden van dezelfde stof | Lengte vanaf de taille 62 cm

Price	1	10
from	16,58	15,25	14,64







PW115 | PR115 **Waterproof Bib Apron**

100% Polyester, coating: 100% Polyurethaan
72 x 86 cm (Breedte x Lengte)
110 g/m² Premier Workwear

BLACK (CA. P. BLACK C)	BOTTLE GREEN	BURGUNDY
DARK GREY (CA. P. 425C)	NAVY (CA. P. 533C)	RED (CA. P. 201C)
ROYAL (CA. P. 7687C)	WHITE	

Verstelbare gesp aan de nekband | Waterdicht | Bestand tegen bleekmiddelen | Banden van dezelfde stof

Price	1	10
from	12,46	11,37	10,91





PW165 | PR165 **Essential Bib Apron**

65% Polyester / 35% Katoen (Black: 80% Polyester / 20% Katoen)
67 x 78 cm (Breedte x Lengte)
170 g/m² Premier Workwear

BLACK (CA. P. BLACK C)	DARK GREY (CA. P. 425C)	NAVY (CA. P. 533C)
RED (CA. P. 201C)	ROYAL (CA. P. 7687C)	WHITE

Dezelfde stof en verstelbare schouderriem | Wasbaar op 60 ° C | WRAP-gecertificeerd

Price	1	10
from	9,68	8,71	8,37





X965 | BBQ8073 **Barbecue Apron**

65% Polyester / 35% Katoen (Natural: 100% Katoen)
73 x 80 cm (Breedte x Lengte)
240 g/m² Link Kitchen Wear

BLACK	BORDEAUX	BOTTLE GREEN
BROWN	DARK GREY (CA. P. 431)	KHAKI
MOUSE GREY	NATURAL (CA. P. 7499)	NAVY
ORANGE	PURPLE	RED
ROYAL	TERRACOTTA (CA. P. 4840)	WHITE
YELLOW		

Keperbinding | Voorgekrompen | Reactief geverfd | Versterkt op stresspunten | Minimaal strijken | Onbedrukt, wasbaar op 60 °C

Price	1	10
from	17,42	14,88	14,50







X969 | BBQ11073 **Barbecue Apron XL**

65% Polyester / 35% Katoen (Natural: 100% Katoen)
73 x 110 cm (Breedte x Lengte)
240 g/m² Link Kitchen Wear

BLACK	BORDEAUX	BOTTLE GREEN
BROWN	DARK GREY (CA. P. 431)	MOUSE GREY
NATURAL (CA. P. 7499)	NAVY	ORANGE
PURPLE	RED	ROYAL
SAND	TERRACOTTA (CA. P. 4840)	WHITE
YELLOW		

Keperbinding | Voorgekrompen | Reactief geverfd | Versterkt op stresspunten | Minimaal strijken | Onbedrukt, wasbaar op 60 °C

Price	1	10
from	23,60	20,13	19,60







X999 | BBQ9090EU **Barbecue Apron XB - EU Production**

65% Polyester / 35% Katoen
90 x 90 cm
240 g/m² Link Kitchen Wear

BLACK	BOTTLE GREEN (CA. P. 560)	BURGUNDY (CA. P. 216)
DARK GREY (CA. P. 431)	NAVY (CA. P. 2766)	ORANGE (CA. P. 1655)
RED (CA. P. 200)	ROYAL (CA. P. 286)	SAND
WHITE	YELLOW	

Keperbinding | Voorgekrompen | Reactief geverfd | Versterkt op stresspunten | Minimaal strijken | Onbedrukt, wasbaar op 60 °C | EU-productie |

Price	1	10
from	34,05	29,06	28,29

Een ruimere keuze aan artikelen is online beschikbaar.





NEW COLOUR

60°

X993 | BBQ8073EU Barbecue Apron - EU Production

65% Polyester / 35% Katoen

73 x 80 cm (Breedte x Lengte)

240 g/m² Link Kitchen Wear

BLACK | BORDEAUX | BOTTLE GREEN | DARK GREY (CA. P. 431)
NAVY | ORANGE (CA. P. 1655) | RED | ROYAL
SAND | WHITE | YELLOW

Keperbinding | Voorgekrompen | Reactief geverfd | Versterkt op stresspunten | Minimaal strijken | Onbedrukt, wasbaar op 60 °C | EU-productie

Price	1	📦	10 📦
from	26,47	22,58	22,00





NEW COLOUR

60°

X994 | HS8073EU Hobby Apron - EU Production

65% Polyester / 35% Katoen

73 x 80 cm (Breedte x Lengte)

240 g/m² Link Kitchen Wear

BLACK | BORDEAUX | BOTTLE GREEN | DARK GREY (CA. P. 431)
NAVY | ORANGE (CA. P. 1655) | RED | ROYAL
SAND | WHITE | YELLOW

Keperbinding | Voorgekrompen | Reactief geverfd | Zak vooraan is 19 x 35 cm, evenredig verdeeld ter hoogte van de hoge taille | Versterkt op stresspunten | Minimaal strijken | Onbedrukt, wasbaar op 60 °C | EU-productie

Price	1	📦	10 📦
from	29,96	25,56	24,90





60°

X998 | BBQ9090JNS Jeans Barbecue Apron

80% Katoen / 20% Polyester

90 x 90 cm

300 g/m² Link Kitchen Wear

BLACK | DENIM BLUE

Keperbinding | Voorgekrompen | Reactief geverfd | Versterkt op stresspunten | Minimaal strijken | Onbedrukt, wasbaar op 60 °C

Price	1	📦	10 📦
from	23,72	20,23	19,70





EASY CARE

60°

Subli

X972 | BBQ8073PES Barbecue Apron Sublimation

100% Polyester

73 x 80 cm (Breedte x Lengte)

240 g/m² Link Kitchen Wear

WHITE

Keperbinding | Extra versterking op cruciale punten | Minimaal strijken | Onbedrukt, wasbaar tot 95 °C

Price	1	📦	10 📦
from	15,13	12,90	12,56





EASY CARE

60°

Subli

X974 | BBQ11073PES Barbecue Apron XL Sublimation

100% Polyester

73 x 110 cm (Breedte x Lengte)

240 g/m² Link Kitchen Wear

WHITE

Keperbinding | Extra versterking op cruciale punten | Minimaal strijken | Onbedrukt, wasbaar tot 95 °C

Price	1	📦	10 📦
from	18,30	15,61	15,22

*Prijzen waren bij het ter perse gaan nog niet beschikbaar.









CGW130 | 00130-01 Bib Apron Verona 110 x 75 cm

65% Polyester / 35% Katoen
110 x 75 cm (Lengte x Breedte)
215 g/m² CG Workwear

BLACK	BOTTLE GREEN	BUGATTI	CARAMEL
CHERRY	CHOCOLATE	COPPER	CURRY
DARK BLUE	ELEFANT	GRIFFIN	KHAKI
LAVA	LEAF	MAGENTA	NAVY
PUMPKIN	RAVEN	RED	REGENCY RED
SAND	SUNSHINE	TAUPE	TOFFEE
TURQUOISE	WHITE		

Gemaakt in Duitsland | Dubbel geverfd | Reactieve kleuring | Banden met backtack | kleurecht | Kreukbestendig en onderhoudsvriendelijke | Geschikt voor industrieel wassen en afwerken | Neck-tie is verstelbaar met schuifregelaar | Wasbaar tot 95 °C

Price	1	📦	10 📦
from	35,96	31,46	30,61

CGW131 | 00131-01 Bib Apron Verona 90

65% Polyester / 35% Katoen
90 x 75 cm (Lengte x Breedte)
215 g/m² CG Workwear

BLACK	BOTTLE GREEN	BUGATTI	CARAMEL
CHERRY	CHOCOLATE	COPPER	CURRY
DARK BLUE	ELEFANT	GRIFFIN	KHAKI
LAVA	LEAF	MAGENTA	NAVY
PUMPKIN	RAVEN	RED	REGENCY RED
SAND	SUNSHINE	TAUPE	TOFFEE
TURQUOISE	WHITE		

Indantreen geverfd | Wasbaar tot 95 °C | Minimaal strijken | kleurecht | Kreukbestendig | Neck-tie is verstelbaar met schuifregelaar | Geschikt voor industrieel wasgoed | Afwerking toegestaan | Gemaakt in Duitsland | Huidvriendelijk

Price	1	📦	10 📦
from	34,78	30,42	29,60







PW154 | PR154 Colours Collection Bib Apron With Pocket

65% Polyester / 35% Katoen (Denim: 70% Polyester / 30% Katoen)
72 x 86 cm (Breedte x Lengte)
195 g/m² / Denim 265 g/m² Premier Workwear

APPLE (CA. P. 360C)	AQUA (CA. P. 344C)	AUBERGINE (CA. P. 5115C)
BLACK (CA. P. BLACK C)	BLACK DENIM (CA. P. 532C)	BLUE DENIM (CA. P. 2166C)
BOTTLE GREEN (CA. P. 560C)	BROWN (CA. P. 476C)	BURGUNDY (CA. P. 216C)
CAMEL (CA. P. 132C)	CHARCOAL	CHESTNUT (CA. P. 7525C)
DARK GREY (CA. P. 431C)	DUCK EGG BLUE (CA. P. 7466C)	EMERALD (CA. P. 341C)
FUCHSIA (CA. P. 219C)	GREY DENIM (CA. P. COOL GRAY 10C)	HOT PINK (CA. P. 214C)
INDIGO DENIM	KHAKI (CA. P. 7503C)	LATTE (CA. P. 7530C)
LEMON (CA. P. 127C)	LIGHT BLUE (CA. P. 2708C)	LILAC (CA. P. 264C)
LIME (CA. P. 382C)	MARINE BLUE (CA. P. 281C)	MIDBLUE (CA. P. 2718)
MOCHA (CA. P. 7505C)	MOSS GREEN (CA. P. 2410C)	NATURAL (CA. P. 1205C)
NAVY (CA. P. 2766C)	OASIS GREEN (CA. P. 371C)	OLIVE (CA. P. 378C)
ORANGE (CA. P. 1655C)	PALE GREY (SILVER) (CA. P. 428C)	PINK (CA. P. 1895C)
PURPLE (CA. P. 269C)	RED (CA. P. 200C)	RICH VIOLET (CA. P. 2587C)
ROSE (CA. P. 5015C)	ROYAL (CA. P. 286C)	SAGE (CA. P. 5497C)
SAPPHIRE (CA. P. 300C)	STEEL (CA. P. 7545C)	STRAWBERRY RED (CA. P. 186C)
SUNFLOWER (CA. P. 136C)	TEAL (CA. P. 3155C)	TERRACOTTA (CA. P. 159C)
TURQUOISE (CA. P. 312C)	WHITE	

Dezelfde stof en verstelbare schouderriem | Wasbaar op 60 graden | WRAP gecertificeerd

Price	1	📦	10 📦
from	13,67	12,71	12,20



Een ruimere keuze aan artikelen is online beschikbaar.





CGW1146 | 01146-01 Bib Apron Verona Classic Bag 90 x 75 cm

65% Polyester / 35% Katoen
90 x 75 cm (Lengte x Breedte)
215 g/m² CG Workwear

BLACK	BUGATTI	CHERRY	CHOCOLATE
DARK BLUE	ELEFANT	GRIFFIN	KHAKI
LAVA	LEAF	NAVY	OASIS
PUMPKIN	RAVEN	RED	REGENCY RED
SUNSHINE	TAUPE	TOFFEE	TURQUOISE
WHITE			

Geschikt voor industrieel wassen en afwerken | Gemaakt in Duitsland | Wasbaar op 95 ° C, alle kleuren | kleurecht | Traploos verstelbare nekband met verborgen versteller | Band gemaakt van schortstof | Zakformaat 20 x 39 cm | Langdurig | Hoog geraffineerde gemengde stof

Price	1	📦	10 📦
from	45,98	40,24	39,16



CGW220 | 00220-01 Apron Perugia Classic

65% Polyester / 35% Katoen
90 x 75cm (Breedte x Lengte)
215 g/m² CG Workwear

BLACK	BOTTLE GREEN	BUGATTI	CARAMEL
CHERRY	CHOCOLATE	COPPER	CURRY
DARK BLUE	ELEFANT	GRIFFIN	KHAKI
LAVA	LEAF	MAGENTA	NAVY
PUMPKIN	RAVEN	RED	REGENCY RED
SAND	SUNSHINE	TAUPE	TOFFEE
TURQUOISE	WHITE		

Lengte oneindig instelbaar | Koorden met trekkoord kunnen afzonderlijk worden afgesteld | Elegant ontwerp met smalle banden | Dubbele zak met patch | Duurzaam en gaat lang mee | Wasbaar op 95°C, geschikt voor de industrieel wassen

Price	1	📦	10 📦
from	54,62	47,80	46,51





CGW0131 | 00131-44 Bib Apron Verona 90 GreeNature

65% Polyester / 35% Katoen
90 x 75 cm (Lengte x Breedte)
215 g/m² CG Workwear

BLACK	CHERRY	COOL GREY	GRIFFIN
NAVY	RAVEN		

Polyester gemaakt van gerecycleerde PET-flessen / biologisch katoen | Indantreen geverfd | Wasbaar tot 95 °C | Minimaal strijken | kleurecht | Kreukbestendig | Neck-tie is verstelbaar met schuifregelaar | Geschikt voor industrieel wasgoed | Afwerking toegestaan | Gemaakt in Duitsland | Huidvriendelijk

Price	1	📦	10 📦
from	36,88	32,26	31,39







CGW1170 | 01170-01 Bip Apron Gorizia

65% Polyester / 35% Katoen
90 x 75cm (Breedte x Lengte)
215 g/m² CG Workwear

BLUE MELANGE	GREEN MELANGE	GREY MELANGE

Elegante gemêleerde look | Oneindig verstelbare halsboord met schuifknop | Dubbele zak met patch | Band gemaakt van schortstof | Wasbaar op 95°C, geschikt voor de industrieel wassen

Price	1	📦	10 📦
from	64,30	56,27	54,74

*Prijzen waren bij het ter perse gaan nog niet beschikbaar.







KY006 | LS 5 Bib Apron Faro

65% Polyester / 35% Katoen
75 x 95 cm (Breedte x Lengte)
215 g/m² Karlowsky

ANTHRACITE (CA. P. 7540C)	BLACK (CA. P. 419C)	BORDEAUX (CA. P. 209C)
LIGHT BROWN (CA. P. 438C)	NAVY (CA. P. 533C)	RED (CA. P. 186C)
SAND (CA. P. 7529C)	WHITE	

Keperbinding, 215 g/m² | Zeer verfijnd, voorgekrompen, kleurvast, onderhoudsvriendelijk | Bib schort met riempjes van schortstof, met versterkte belastingspunten | Lengte nekband: ca. 60 cm | Geschikt voor industrieel wassen | Wasbaar tot 95 °C

Price	1		10
from	32,84	28,14	26,26







KY026 | LS7 Bib Apron Denmark

65% Polyester / 35% Katoen
75 x 95 cm (Breedte x Lengte)
215 g/m² Karlowsky

ANTHRACITE (CA. P. 7540C)	BLACK (CA. P. 419C)	BORDEAUX (CA. P. 209C)
LIGHT BROWN (CA. P. 438C)	NAVY (CA. P. 533C)	RED (CA. P. 186C)
SAND (CA. P. 7529C)	WHITE	

Keperbinding, 215 g/m² | Zeer verfijnd, voorgekrompen, kleurvast, onderhoudsvriendelijk | Bib schort met riempjes van schortstof, met versterkte belastingspunten | Lengte nekband: ca. 60 cm | Opgestikte zak met 2 compartimenten, 40 x 20 cm | Geschikt voor industrieel wassen | Wasbaar tot 95 °C

Price	1		10
from	35,40	30,35	28,34





KY045 | BLS 3 Basic Bib Apron

65% Polyester / 35% Katoen
75 x 100 cm (Breedte x Lengte)
215 g/m² Karlowsky

ANTHRACITE (CA. P. 7540C)	BLACK (CA. P. 419C)	BLUE (CA. P. 7686C)
BORDEAUX (CA. P. 209C)	LIGHT BROWN (CA. P. 438C)	NAVY (CA. P. 533C)
RED (CA. P. 186C)	SAND (CA. P. 7529C)	WHITE

Keperbinding, 215 g/m² | Bib schort met riempjes van schortstof, met versterkte belastingspunten | Lengte nekband: ca. 60 cm | Wasbaar tot 60 °C

Price	1		10
from	19,97	17,11	15,97

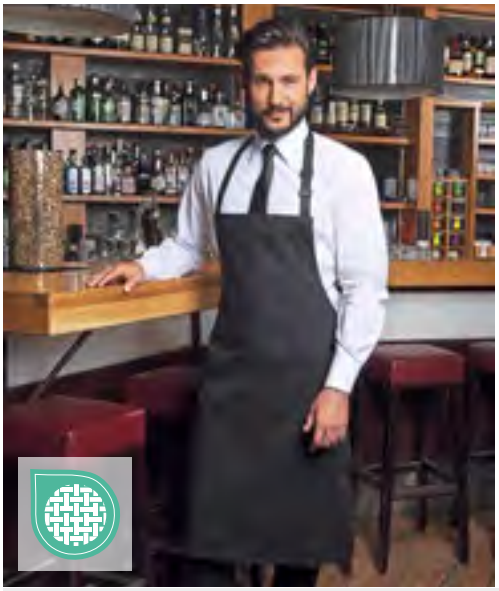



KY049 | BLS4 Bib Apron Basic With Buckle

65% Polyester / 35% Katoen
75 x 90 cm (Breedte x Lengte)
215 g/m² Karlowsky

ANTHRACITE (CA. P. 7540C)	AUBERGINE (CA. P. 5185C)	BASALT GREY (CA. P. 4276C)	BLACK (CA. P. 419C)
BLUE (CA. P. 7686C)	BORDEAUX (CA. P. 209C)	CAMEL (CA. P. 7504C)	FOREST GREEN (CA. P. 554C)
LIGHT BROWN (CA. P. 438C)	LIME (CA. P. 4212C)	MOSS GREEN (CA. P. 7764C)	MUSTARD (CA. P. 146C)
NAVY (CA. P. 533C)	PINE GREEN (CA. P. 4189C)	RASPBERRY (CA. P. 4059C)	RED (CA. P. 186C)
ROSE (CA. P. 4065C)	SAND (CA. P. 7529C)	SUN YELLOW (CA. P. 127C)	TURQUOISE (CA. P. 639C)
WHITE			

Keperbinding, 215 g/m² | Bib schort met riempjes van schortstof, met versterkte belastingspunten | Bip bandje met gesp voor aanpassing aan alle lengten tot 70 cm | Wasbaar tot 60 °C |

Price	1		10
from	21,05	18,05	16,84





KY123 | BLS6 Short Bib Apron Basic With Buckle And Pocket

65% Polyester / 35% Katoen
75 x 60 cm (Breedte x Lengte)
215 g/m² Karlowsky

ANTHRACITE (CA. P. 7540C)	AUBERGINE (CA. P. 5185C)	BASALT GREY (CA. P. 4276C)	BLACK (CA. P. 419C)
BLUE (CA. P. 7686C)	BORDEAUX (CA. P. 209C)	CAMEL (CA. P. 7504C)	FOREST GREEN (CA. P. 554C)
LIGHT BROWN (CA. P. 438C)	LIME (CA. P. 4212C)	MOSS GREEN (CA. P. 7764C)	MUSTARD (CA. P. 146C)
NAVY (CA. P. 533C)	PINE GREEN (CA. P. 4189C)	RASPBERRY (CA. P. 4059C)	RED (CA. P. 186C)
ROSE (CA. P. 4065C)	SAND (CA. P. 7529C)	SUN YELLOW (CA. P. 127C)	TURQUOISE (CA. P. 639C)
WHITE			

Afmetingen: 75 x 60 cm (breedte x lengte) | Twillstof, 65% polyester/35% katoen, 215 g/m² | Korte overgooier met banden gemaakt van dezelfde stof | De bescherming van de naden op de schortbanden zorgt voor een betere duurzaamheid | De lengte van de riem kan eenvoudig worden aangepast met een gesp (lengte tot 70 cm) | Praktische opgestikte zak met 2 compartimenten (40 x 20 cm)

Price	1		10
from	21,37	18,32	17,11

Een ruimere keuze aan artikelen is online beschikbaar.





PW112 | PR112 **Apron (Fairtrade Cotton)**

100% Katoen
60 x 84 cm (Breedte x Lengte)
200 g/m² Premier Workwear

BLACK (CA. P. BLACK C)

Door Fairtrade gecertificeerd katoen | Stropdas in dezelfde stof met verstelbare gesp | Banden van dezelfde stof | Huishoudelijk wassen: 40 ° C | Enkele zak

Price	1		10
from	25,53	24,20	23,26





PW120 | PR120 **Recycled & Organic Fairtrade Bib Apron**

65% Polyester / 35% Katoen
86 x 72 cm
280 g/m² Premier Workwear

BLACK (CA. P. BLACK C) | DARK GREY (CA. P. 425C) | NAVY (CA. P. 533C) | RED (CA. P. 201C) | WHITE

65%gerecycleerd polyester / 35% biologisch katoen | 86 cm lang x 72 cm breed met 90 cm lange banden | Twee schuine zijzakken van 24 cm diepte bij 18 cm breed | Een zwaargewicht halterschort over de hele lengte | Verstelbare gesp aan de nekband

Price	1		10
from	27,83	26,38	25,34





PW130 | PR130 **Calibre Heavy Cotton Canvas Bib Apron**

100% Katoen
72 x 86 cm (Breedte x Lengte)
320 g/m² Premier Workwear

BLACK (CA. P. BLACK C) | BURGUNDY | DARK GREY | KHAKI | NATURAL | NAVY (CA. P. 2378C) | RED | SILVER (CA. P. COOL GRAY 7C)

Lange halterschort 86cm lang en 72cm breed | Zwaargewicht en duurzaam | Groot metalen oogje voor knoop in de nekband | Banden van 90 cm in dezelfde stof | Stijlovereenkomst met PR133 'Calibre' tailleschort

Price	1		10
from	23,11	21,66	20,79





PW150 | PR150 **Colours Collection Bib Apron**

65% Polyester / 35% Katoen (Denim: 70% Polyester / 30% Katoen)
72 x 86 cm (Breedte x Lengte), Black & White: 91 x 102 cm (Breedte x Lengte)
195 g/m² (Denim: 265 g/m²) Premier Workwear

72 x 86 cm, 91 x 102 cm

BLACK (CA. P. BLACK C) | WHITE

72 x 86 cm

APPLE (CA. P. 360C)	AQUA (CA. P. 344C)	AUBERGINE (CA. P. 5115C)
BLACK DENIM (CA. P. 433C)	BLUE DENIM (CA. P. 2166C)	BOTTLE GREEN (CA. P. 560C)
BROWN (CA. P. 476C)	BURGUNDY (CA. P. 216C)	CAMEL (CA. P. 132C)
CHARCOAL (CA. P. 6 U)	CHESTNUT (CA. P. 7525C)	CORNFLOWER (CA. P. 279C)
CYAN (CA. P. CYAN C)	DARK GREY (CA. P. 431C)	DUCK EGG BLUE (CA. P. 7466C)
EMERALD (CA. P. 341C)	FUCHSIA (CA. P. 219C)	GREY DENIM (CA. P. 425C)
HOT PINK (CA. P. 214C)	INDIGO DENIM (CA. P. 2767C)	KELLY GREEN (CA. P. 355C)
KHAKI (CA. P. 7503C)	LATTE (CA. P. 7530C)	LAVENDER (CA. P. 2573C)
LEMON (CA. P. 127C)	LIGHT BLUE (CA. P. 2708C)	LILAC (CA. P. 264C)
LIME (CA. P. 382C)	MAGENTA (CA. P. MAGENTA C)	MARINE BLUE (CA. P. 281C)
MIDBLUE (CA. P. 2718)	MOCHA (CA. P. 7505C)	MOSS GREEN (CA. P. 2410C)
MUSHROOM (CA. P. 410C)	MUSTARD (CA. P. 7405C)	NATURAL (CA. P. 1205C)
NAVY (CA. P. 2766C)	OASIS GREEN (CA. P. 371C)	OLIVE (CA. P. 378C)
ORANGE (CA. P. 1655C)	PALE GREY (SILVER) (CA. P. 428C)	PEACOCK (CA. P. 7477C)
PINK (CA. P. 1895C)	PISTACHIO (CA. P. 578C)	PURPLE (CA. P. 269C)
RASPBERRY CRUSH (CA. P. 234C)	RED (CA. P. 200C)	RICH VIOLET (CA. P. 2587C)
ROSE (CA. P. 5015C)	ROYAL (CA. P. 286C)	SAGE (CA. P. 5497C)
SALSA (CA. P. 187C)	SAPPHIRE (CA. P. 300C)	STEEL (CA. P. 7545C)
STRAWBERRY RED (CA. P. 186C)	SUNFLOWER (CA. P. 136C)	TEAL (CA. P. 3155C)
TERRACOTTA (CA. P. 159C)	TURQUOISE (CA. P. 312C)	YELLOW (CA. P. YELLOW C)

Klassieke Premier schort beschikbaar in 60 kleuren | Minimaal strijken | Wasbaar op 60 graden | Verstelbare gesp aan de nekband | Nek van dezelfde stof | Banden van dezelfde stof zijn 90 cm lang | Extra groot nu verkrijgbaar in zwart en wit

Price	1		10
from	12,58	11,62	11,16

*Prijzen waren bij het ter perse gaan nog niet beschikbaar.





EX1394 | 13949 **Bib Apron Basic**

100% Polyester
100 x 80 cm (Lengte x Breedte)
220 g/m² Exner

BLACK | WHITE

Met stoffen bandjes over de hele lengte | 100 x 80 cm

Price	1		10
from	14,76	13,67	12,83





EASY

EX141 | 141 **Bib Apron XXL 100 x 100 cm**

65% Polyester / 35% Katoen (Black Pinstripe: 100% Katoen)
100 x 100 cm
220 g/m² Exner

BLACK | BLACK PINSTRIPE | BORDEAUX
GRAPHITE | PURPLE | RED
SILVER GREY | TOFFEE | WHITE

Stofbanden | Verstelbare kraag | Zachte strijkvrije afwerking | Zak op de rechter dij ((B) 18 x (H) 20 cm) | Kleur zwart: geschikt voor industrieel wassen (75°C) | Andere kleuren wasbaar tot 60°C |

Price	1		10
from	37,15	34,49	32,19





EX106 | 10620 **Bib Apron 80 x 100 cm**

65% Polyester / 35% Katoen
80 x 100 cm (Breedte x Lengte)
220 g/m² Exner

BLACK | BORDEAUX | BOTTLE GREEN
GRAPHITE | HOT PINK | LEMON GREEN
NAVY | PURPLE | RED
ROYAL BLUE | SAND | SILVER GREY
TOFFEE | TURQUOISE | WHITE
YELLOW

Stofbanden | Verstelbare kraag | Zak op de rechter dij ((B) 18 x (H) 20 cm) | Kleur zwart: geschikt voor industrieel wassen (75°C) | Andere kleuren wasbaar tot 60°C | |

Price	1		10
from	22,14	20,57	19,24





X967 | HS8073 **Hobby Apron**

65% Polyester / 35% Katoen (Natural: 100% Katoen)
73 x 80 cm (Breedte x Lengte)
240 g/m² Link Kitchen Wear

BLACK | BORDEAUX | BOTTLE GREEN | BROWN
DARK GREY (CA. P. 431) | KHAKI | MOUSE GREY | NATURAL (CA. P. 7499)
NAVY | ORANGE | PURPLE | RED
ROYAL | TERRACOTTA (CA. P. 4840) | WHITE | YELLOW

Keperbinding | Voorgekrompen | Reactief geverfd | Zak vooraan is 19 x 35 cm, evenredig verdeeld ter hoogte van de taille | Versterkt op stresspunten | Minimaal strijken | Onbedrukt, wasbaar op 60 °C

Price	1		10
from	21,18	18,08	17,59





NT5220 **Apron**

65% Polyester / 35% Katoen
75 x 85 cm (Breedte x Lengte)
240 g/m²

BLACK | BORDEAUX | BOTTLE GREEN | BROWN
DARK GREY | GREY | LIME GREEN | NATURAL
NAVY | OLIVE GREEN | ORANGE | PURPLE
RED | ROYAL BLUE | WHITE | YELLOW

Voorgewassen | Reactief geverfd | Verstelbare nekband | Zak aan voorzijde ca. 18 x 32 cm (hoogte x breedte)

Price	1		10
from	12,05	9,99	9,32

Een ruimere keuze aan artikelen is online beschikbaar.





CGW1135 | 01135-01 **Apron Vittoria Classic**

65% Polyester / 35% Katoen
105 x 75 cm (Lengte x Breedte)
215 g/m² CG Workwear

BLACK | CHERRY | RAVEN

Gemaakt in Duitsland | Sommelier schort | Halsband verstelbaar met 3 drukknopen | Kleine borstzak | Dubbele zak aan de zijkant | Schort stoffen banden | Versterkte stresspunten op banden | Langdurig | Kreukbestendig

Price	1		10
from	52,32	45,79	44,55





CGW1145 | 01145-01 **Bib Apron Verona Bag 110 x 75 cm**

65% Polyester / 35% Katoen
110 x 75 cm (Lengte x Breedte)
215 g/m² CG Workwear

BLACK | CHOCOLATE | DARK BLUE | KHAKI | PALE GREY | TAUPE | TOFFEE | WHITE

Halterschort met opgezet zakje (20 x 39 cm) | Wasbaar tot 95 °C | Indantreen geverfd | Kreukbestendig | Minimaal strijken | kleurecht | Geschikt voor industrieel wasgoed | Afwerking toegestaan | Neck-tie is verstelbaar met schuifregelaar | Gemaakt in Duitsland | Huidvriendelijk

Price	1		10
from	47,63	41,67	40,56





CGW42141 | 42141-01/14/32 **Potenza X Classic Strap Set**

65% Polyester / 35% Katoen (Melange: 50% Katoen / 50% Polyester)
230 x 2,5 cm
CG Workwear

BLACK | BUGATTI | CHERRY | CHOCOLATE | DARK BLUE | ELEFANT | GRIFFIN | KHAKI | LAVA | LEAF | MARINE | PALE GREY | RAVEN | RED | REGENCY RED | SAND | SUNSHINE | TAUPE | TOFFEE | WHITE

Twee banden voor overgooiers, elk 230 cm lang en 2,5 cm breed | Met drukknoop voor bevestiging aan het oogje op het schort | De banden aan de achterkant zijn gekruist om de spanning op de nek te verminderen en kunnen naar wens worden aangepast | Hoog geraffineerde gemengde stof | Kreukbestendig | Langdurig | Wasbaar tot 95 °C | Geschikt voor industrieel wassen en afwerken

Price	1		10
from	21,37	18,68	18,17





K518 | KK518 **Bib Superwash® 60º Pocket Apron Unisex**

65% Polyester / 35% Katoen
89 x 92 cm (Lengte x Breedte)
190 g/m² Kustom Kit

DARK GREY | NAVY | WHITE

Unisex geribde barschort | Zelf gemaakte knopen aan ceintuur | Verstelbare hals met kunststof regelaars | Dubbel voorvak | Bargear® geweven | |

Price	1		10
from	18,30	16,46	15,63





K515 | KK515 **Bib Superwash® 60º Bar Apron Unisex**

100% Katoen
One Size
280 g/m² Kustom Kit

LIME | ORANGE | RASPBERRY | ROYAL

Zelf gemaakte knopen aan ceintuur | Dubbele open zakken | Verstelbare nek | Geweven label | Uniseks | Superwash 60 ° |

Price	1		10
from	34,68	31,22	29,65





K517 | KK517 **Bib Superwash® 60º Apron Unisex**

65% Polyester / 35% Katoen
89 x 92 cm (Lengte x Breedte)
190 g/m² Kustom Kit

BLACK | DARK GREY | NAVY | WHITE

Unisex geribde barschort | Zelf gemaakte knopen aan ceintuur | Verstelbare hals met kunststof regelaars | Geweven Bargear®-label en verzorgingslabel in | |

Price	1		10
from	17,09	15,37	14,62

*Prijzen waren bij het ter perse gaan nog niet beschikbaar.





NEW COLOUR

EASY CARE

L990 | 88010 Long Apron Gala

65% Polyester / 35% Katoen

75 x 90 cm (Breedte x Lengte)

240 g/m²

SOL´S

APPLE GREEN	AQUA	BOTTLE GREEN	BROWN
BURGUNDY	CHOCOLATE	DARK GREY (SOLID)	DARK PURPLE
DEEP BLACK	GOLD	KELLY GREEN	NAVY
ORANGE	ORCHID PINK	PURE GREY	RED
ROPE	ROYAL BLUE 241	WHITE	

Minimaal strijken | Groot tweedelig vak. Totale afmeting: ca. 20 x 40 cm (h x b) | Aan de kraag verstelbaar met een metalen lus

Price	1		10
from	15,32	13,00	12,12

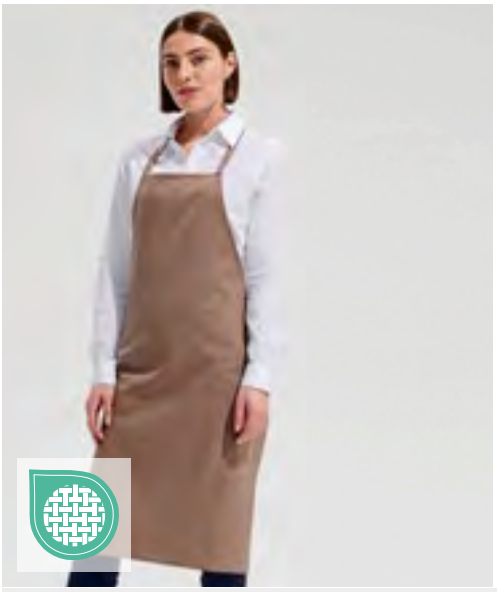



L04094 | 04094 Cotton Apron Glasgow

100% Katoen

65 x 90 cm

SOL´S

BLACK	BOTTLE GREEN	BRIGHT RED	FLASH PINK
GRAPHITE	LIGHT ORANGE	NATURAL	ROYAL BLUE 241
TAUPE	ULTRAMARINE	WHITE	YELLOW GREEN

Niet-geborsteld katoen | Rechte hals | Onder knielengte | Striksluiting aan de achterkant

Price	1		10
from	6,17	5,25	5,11





Label

60°

L03569 | 03569 Unisex Gamma Apron

100% Katoen

90 x 75 cm

240 g/m²

SOL´S

ANCIENT PINK	BLACK	BOTTLE GREEN	BURGUNDY
CHOCOLATE	DARK GREY (SOLID)	NAVY	RED
ROPE	WHITE		

Twill 240 | 100% biologisch katoen | Bioschort | Grote voorvakken met 2 compartimenten | Verstelbare hals | Eén maat: 90 x 75 cm

Price	1		10
from	20,42	17,81	17,06





L04341 | 04341 Apron Granada

90% Polyester / 10% Katoen

98 x 70 cm

190 g/m²

SOL´S

BLACK	BURGUNDY	CHOCOLATE	DARK GREY (SOLID)
GREEN EMPIRE	NAVY	RED	ROPE
WHITE			

Groot voorvak met 2 compartimenten | verstelbaar

Price	1		10
from	9,17	7,82	7,57

Een ruimere keuze aan artikelen is online beschikbaar.


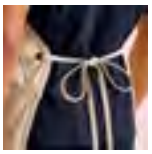


PW181 | PR181 Artisan´s Choice Double Pocket Canvas Apron

60% Katoen / 40% Polyester
72 x 86 cm (Breedte x Lengte)
310 g/m² Premier Workwear

BLACK (CA. P. BLACK C) | DARK GREY (CA. P. 425C) | NATURAL (CA. P. 4755C) | OLIVE (CA. P. 7763C)

Schort uit zware schilderslinnen met borststuk en afgeronde randen | Draag als een volledig borststuk of een schort tot halverwege de taille | Rijke katoen met 40% gerecycleerd polyester | Verstelbare geknoopte halsboord en bijpassende tailleband (90 cm) | Dubbele middenzak van 14,5 cm breed en 18 cm lang

Price	1		10
from	22,63	20,21	19,14





KY072 | LS 14 Bib Apron Santorini

65% Polyester / 35% Katoen
75 x 95 cm (Breedte x Lengte)
215 g/m² Karlowsky

ANTHRACITE (CA. P. 7540C) | BLACK (CA. P. 419C) | BORDEAUX (CA. P. 209C) | LIGHT BROWN (CA. P. 438C) | NAVY (CA. P. 533C) | RED (CA. P. 186C) | SAND (CA. P. 7529C) | WHITE

Keperbinding, 215 g/m² | Zeer verfijnd, voorgekrompen, kleurvast, onderhoudsvriendelijk | Bib schort met riempjes van schortstof, met versterkte belastingspunten | Slabbetje met drukknopen verstelbaar tot 50, 55 en 60 cm | Geschikt voor industrieel wassen | Wasbaar tot 95 °C |

Price	1		10
from	36,18	31,00	28,94



NB4455 | 04455 High-End Bib Apron

100% Katoen
115 x 104 cm
270 g/m² NEOBLU

DEEP BLACK | NIGHT | OPTIC WHITE

Extra lange, slijtvaste koksschort | Vaste nekriem | Grote tailleband - 88 cm | Canvas

Price	1		10
from	23,69	20,64	19,80

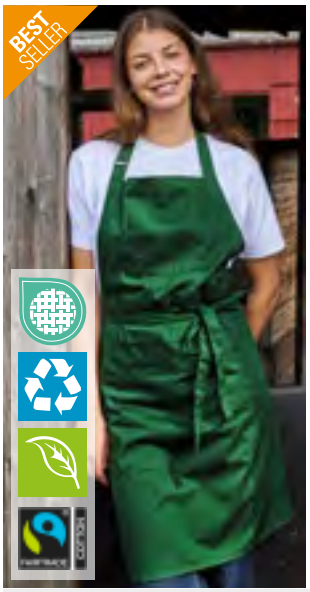


NE92021 | O92021 Kitchen Apron

80% Katoen / 20% Polyester
90 x 90 cm
210 g/m² Neutral

BLACK | BOTTLE GREEN | NAVY

80% organisch katoen / 20% gerecycled polyester (rPET) | Fairtrade gecertificeerd katoen | Keperbinding | Binnenzak op de borst | Potloodzak | Verstelbare riem met gesp

Price	1		10
from	39,28	33,66	32,28

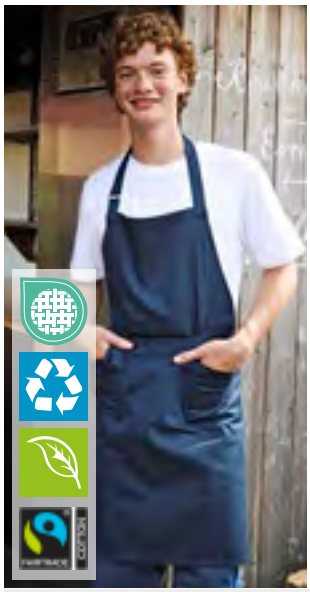


NE92020 | O92020 Waiters Apron

80% Katoen / 20% Polyester
90 x 90 cm
210 g/m² Neutral

BLACK | BOTTLE GREEN | NAVY

80% organisch katoen / 20% gerecycled polyester (rPET) | Fairtrade gecertificeerd katoen | Keperbinding | Zakken met afdelingen voor een tablet, potloden en keukendoeken | Verstelbare riem met gesp

Price	1		10
from	39,28	33,66	32,28

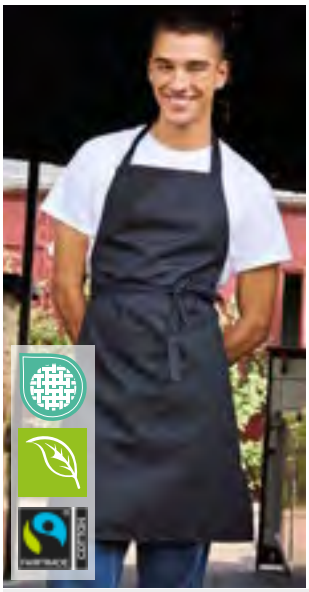


NE92003 | O92003 Chef Apron

100% Katoen
70 x 90 cm (Breedte x Lengte)
210 g/m² Neutral

BLACK | WHITE

Door Fairtrade gecertificeerd katoen | Gecertificeerd biologisch katoen | Zware keperstof | Verstelbare bandjes | Metalen drukknopen | Neutraal en Fairtrade-vlagetiket aan de zijkant

Price	1		10
from	31,99	27,42	26,31

*Prijzen waren bij het ter perse gaan nog niet beschikbaar.







NB4454 | 04454 **Bib Apron Edgar**

65% Polyester / 35% Katoen

108 x 98 cm

240 g/m²

NEOBLU

DEEP BLACK | NIGHT | SOFT GRAY

Gerecycled Polyester | Groot voorvak met 2 vakken en één keukengereivak | Verstelbaar aan de hals dankzij een band met drukknopen | Grote band om in de taille te binden - 103 cm

Price	1	10
from	23,69	20,64	19,80

Een ruimere keuze aan artikelen is online beschikbaar.







WM364 | W364 **Fairtrade Cotton Adult Craft Apron**

100% Katoen
70 x 93 cm
290 g/m² Westford Mill

BLACK | FRENCH NAVY | NATURAL

Door Fairtrade gecertificeerd katoen | Drillkatoen | 290gsm (10oz/yd²) | Volledig slabbetje | Diep voorvak | Katoenen visgraat stropdas met verstelbare verstelbare gesp | Katoenen taillebanden met visgraatmotief, 100 cm | Schort lengte 93cm | Schortbreedte 70 cm

Price	1	10
from	12,29	11,59	10,33







NT5221 **Apron Bio**

100% Katoen
75 x 85 cm (Breedte x Lengte)

NATURAL

100% biologisch katoen | Duurzaam schort | Functioneel en vuilafstotend | Praktische zak aan de voorkant | 75 x 85 cm (breedte x lengte)

Price	1	10
from	13,02	10,79	10,07







EASY CARE

X9090 | BBQKB9090JNS **Barbecue apron with cross bands**

Denim Blue: 80% Katoen / 20% Polyester; Denim Black: 100% Katoen
90 x 90 cm
300 g/m² Link Kitchen Wear

DENIM BLACK | DENIM BLUE

Keperbinding | Reactief geverfd | Bartacksteken op stresspunten | Voorgekrompen

Price	1	10
from	29,04	24,78	24,13





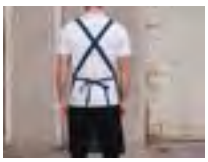

X9090P | HSKB9090JNS **Hobby apron with cross bands and pocket**

80% Katoen / 20% Polyester
90 x 90 cm
300 g/m² Link Kitchen Wear

DENIM BLUE

Keperbinding | Reactief geverfd | Bartacksteken op stresspunten | Voorgekrompen | Zak 19 x 35 cm

Price	1	10
from	29,96	25,56	24,90

*Prijzen waren bij het ter perse gaan nog niet beschikbaar.







X986 | MS8572 Multi Apron

80% Polyester / 20% Katoen (Fuchsia, Olive: 100% Polyester)
72 x 85 cm (Breedte x Lengte)
200 g/m² Link Kitchen Wear

APPLE (CA. P. 360)	AUBERGINE (CA. P. 5115)	BLACK	BOTTLE GREEN (CA. P. 560)
BROWN (CA. P. 476)	BURGUNDY (CA. P. 216)	CHERRY (CA. P. 219)	DARK GREY (CA. P. 431)
EMERALD (CA. P. 341)	KHAKI (CA. P. 7503)	LEMON (CA. P. 127)	LIGHT BLUE (CA. P. 2708)
LIME (CA. P. 382)	MIDBLUE (CA. P. 2718)	NAVY (CA. P. 2766)	OLIVE (CA. P. 378)
ORANGE (CA. P. 1655)	PALE GREY (SILVER) (CA. P. 428)	PINK (CA. P. 1895)	POSTMAN GREY (CA. P. 7545)
PURPLE (CA. P. 269)	RED (CA. P. 200)	ROYAL (CA. P. 286)	SAGE (CA. P. 5497)
STRAWBERRY RED (CA. P. 186)	SUNFLOWER (CA. P. 136C)	TURQUOISE (CA. P. 312)	WHITE

Keperbinding | Voorgekrompen | Reactief geverfd | Verstelbare halsband | Versterkt op stresspunten | Minimaal strijken | Onbedrukt, wasbaar op 60 °C

Price	1		10
from	14,52	12,39	12,08







X987 | GS8572 Grill Apron

80% Polyester / 20% Katoen (Olive: 100% Polyester)
72 x 85 cm (Breedte x Lengte)
200 g/m² Link Kitchen Wear

APPLE (CA. P. 360)	AUBERGINE (CA. P. 5115)	BLACK	BOTTLE GREEN (CA. P. 560)
BROWN (CA. P. 476)	BURGUNDY (CA. P. 216)	CHERRY (CA. P. 219)	DARK GREY (CA. P. 431)
EMERALD (CA. P. 341)	HOT PINK (CA. P. 241C)	KHAKI (CA. P. 7503)	LEMON (CA. P. 127)
LIGHT BLUE (CA. P. 2708)	LIME (CA. P. 382)	MIDBLUE (CA. P. 2718)	NAVY (CA. P. 2766)
OLIVE (CA. P. 378)	ORANGE (CA. P. 1655)	PALE GREY (SILVER) (CA. P. 428)	PINK (CA. P. 1895)
POSTMAN GREY (CA. P. 7545)	PURPLE (CA. P. 269)	RED (CA. P. 200)	ROYAL (CA. P. 286)
SAGE (CA. P. 5497)	STRAWBERRY RED (CA. P. 186)	SUNFLOWER (CA. P. 136C)	TURQUOISE (CA. P. 312)
WHITE			

Keperbinding | Voorgekrompen | Reactief geverfd | Verstelbare halsband | Zak vooraan is 25 x 20 cm met een praktische pennenhouder | Versterkt op stresspunten | Minimaal strijken | Onbedrukt, wasbaar op 60 °C

Price	1		10
from	15,95	13,62	13,26









X1003 | SS11073 Shoemakers Apron

65% Polyester / 35% Katoen
110 x 73 cm
240 g/m² Link Kitchen Wear

BLACK	NAVY (CA. P. 2766)

Keperbinding | Voorgekrompen | Reactief geverfd | Borstzak is 14 x 14 cm en de heupzak is 18 x 18 cm | Versterkt op stresspunten | Minimaal strijken | Onbedrukt, wasbaar op 60 °C

Price	1		10
from	24,18	20,64	20,11







X1008 | BBQC8070 Cotton Barbecue Apron

100% Katoen
80 x 70 cm
230 g/m² Link Kitchen Wear

BLACK	BORDEAUX	DARK GREY (CA. P. 431)
MOUSE GREY	NAVY (CA. P. 2766)	RED (CA. P. 200)
WHITE		

Keperbinding | Voorgekrompen | Reactief geverfd | Minimaal strijken | |

Price	1		10
from	16,55	14,13	13,77







X1012 | HSC8070 Cotton Hobby Apron

100% Katoen
80 x 70 cm
230 g/m² Link Kitchen Wear

BLACK	BORDEAUX	DARK GREY (CA. P. 431)
MOUSE GREY	NAVY (CA. P. 2766)	RED (CA. P. 200)
WHITE		

Keperbinding | Voorgekrompen | Reactief geverfd | Zak vooraan is 19 x 35 cm, evenredig verdeeld ter hoogte van de hoge taille | Versterkt op stresspunten | Minimaal strijken | Onbedrukt, wasbaar op 60 °C

Price	1		10
from	18,68	15,95	15,54





X979 | BBQ9073ADJ **Barbecue Apron Adjustable**

65% Polyester / 35% Katoen
73 x 90 cm (Breedte x Lengte)
240 g/m² Link Kitchen Wear

BLACK | BORDEAUX | BOTTLE GREEN
BROWN | DARK GREY (CA. P. 431) | MOUSE GREY
NAVY | ORANGE | RED
ROYAL | WHITE | YELLOW

Keperbinding | Voorgekrompen | Reactief geverfd | Verstelbare halsband | Versterkt op stresspunten | Minimaal strijken | Onbedrukt, wasbaar op 60 °C

Price	1		10
from	23,60	20,13	19,60





X990 | HS9090JNS **Jeans Hobby Apron**

80% Katoen / 20% Polyester
90 x 90 cm
300 g/m² Link Kitchen Wear

BLACK | DENIM BLUE

Keperbinding | Voorgekrompen | Reactief geverfd | Zak vooraan is 19 x 35 cm, evenredig verdeeld ter hoogte van de hoge taille | Versterkt op stresspunten | Minimaal strijken | Onbedrukt, wasbaar op 60 °C

Price	1		10
from	24,66	21,03	20,50





KY133 | BLS 9 **Oversized Bib Apron Basic with Buckle and Pocket**

65% Polyester / 35% Katoen
100 x 100 cm
215 g/m² Karlowsky

ANTHRACITE (CA. P. 7540C) | BASALT GREY (CA. P. 4276C) | BLACK (CA. P. 419C)
BORDEAUX (CA. P. 209C) | FOREST GREEN (CA. P. 554C) | LIGHT BROWN (CA. P. 438C)
MOSS GREEN (CA. P. 7764C) | NAVY (CA. P. 533C) | RED (CA. P. 186C)
SAND (CA. P. 7529C) | WHITE

Keperbinding | Extra grote schort met bandjes van dezelfde stof | Speciaal ontwikkeld voor lange, curvy mensen | De bescherming van de naden op de schortbanden zorgt voor een betere duurzaamheid | De lengte van de riem kan eenvoudig worden aangepast met een gesp (lengte tot 78 cm) | Praktische opgestikte zak met 2 compartimenten (40 x 20 cm)

Price	1		10
from	24,37	20,88	19,48





PW113 | PR113 **Organic Denim Fairtrade Bib Apron**

100% Katoen
80 x 72 cm
235 g/m² Premier Workwear

BLACK DENIM (CA. P. 532C) | BROWN DENIM (CA. P. 4705C) | INDIGO DENIM

100% katoenen keperstof | Door Fairtrade gecertificeerd katoen | 80 cm lang x 72 cm breed met 107 cm lange banden | Twee opgezette zakken van 20 cm diep x 19,5 cm breed, afgewerkt met contrasterende stiksels | Antieke messing/bronzen gesp bij de nekband voor hoogteverstelling

Price	1		10
from	27,83	26,38	25,34





PW122 | PR122 **‚Regenerate' Sustainable Bib Apron**

Black Denim: 53% Katoen / 41% Polyester / 6% Viscose, Indigo Denim: 58% Katoen / 36% Polyester / 6% Viscose, Grey Denim: 55% Katoen / 36% Polyester / 9% Viscose, Natural Denim: 44% Katoen / 37% Polyester / 19% Viscose
86 x 72 cm (Lengte x Breedte)
275 g/m² Premier Workwear

BLACK DENIM (CA. P. 426C) | GREY DENIM (CA. P. COOL GRAY 10C) | NATURAL DENIM (CA. P. 4755C)

Gerecycleerd katoen van gebruikt denim en gerecycleerde polyester van post-consumer plastic | Geproduceerd in een fabriek met lage CO_2-uitstoot | Milieuvriendelijk | Schuine zijzakken (23 cm diep x 17,5 cm breed) met contrasterende bies | Verstelbare geknoopte halsband | Contrasterende stiksels | Verstelbare antieke koperen gesp aan nekband | Met 90 cm lange banden

Price	1		10
from	36,42	34,12	32,77





PW132 | PR132 **Cotton Chino Bib Apron**

100% Katoen
72 x 86 cm (Breedte x Lengte)
235 g/m² Premier Workwear

BLACK (CA. P. BLACK C) | KHAKI | NAVY (CA. P. 2378C)
STEEL (CA. P. COOL GREY 11C)

Lange halterschort 86cm lang en 72cm breed | ‚Chino'-stijl gestikte zakken met klinknagels | Middenzak bovenaan | Nekriem met gesp en verstelbare drukknoopsluiting | PR133 'Chino' tailleschort complementerende stijl

Price	1		10
from	30,37	28,92	27,76

*Prijzen waren bij het ter perse gaan nog niet beschikbaar.





KY113 | LS 29 Bib Apron Urban Casual-Style

100% Katoen
68 x 80 cm (Breedte x Lengte)
273 g/m² Karlowsky

BEIGE (CA. P. 7529 C) | BLACK (CA. P. 419C) | CHOCOLATE (CA. P. 440 C) | KHAKI (CA. P. 7497 C) | STONE GREY (CA. P. 2332 C)

Keperbinding, 273 g/m². | kleurecht | Bib-schort in twill-look met riemen van schortstof | Band met gesp voor traploos in lengte verstelbare lengte | Gebronsde klinknagels en contrasterende stiksels aan de bovenkant | Praktische stoffen lus aan de rechterkant voor het bevestigen van een holster of keukenhanddoek | Linker zijvak (19 x 21 cm) | Wasbaar tot 60 °C

Price	1		10
from	40,61	34,82	32,50







KY044 | BLS5 Bib Apron Basic With Pocket And Buckle

65% Polyester / 35% Katoen
75 x 90 cm (Breedte x Lengte)
215 g/m² Karlowsky

ANTHRACITE (CA. P. 7540C) | AUBERGINE (CA. P. 5185C) | BASALT GREY (CA. P. 4276C) | BLACK (CA. P. 419C) | BLUE (CA. P. 7686C) | BORDEAUX (CA. P. 209C) | CAMEL (CA. P. 7504C) | FOREST GREEN (CA. P. 554C) | LIGHT BROWN (CA. P. 438C) | LIME (CA. P. 4212C) | MOSS GREEN (CA. P. 7764C) | MUSTARD (CA. P. 146C) | NAVY (CA. P. 533C) | PINE GREEN (CA. P. 4189C) | RASPBERRY (CA. P. 4059C) | RED (CA. P. 186C) | ROSE (CA. P. 4065C) | SAND (CA. P. 7529C) | SUN YELLOW (CA. P. 127C) | TURQUOISE (CA. P. 639C) | WHITE

Keperbinding, 215 g/m² | Bib schort met riempjes van schortstof, met versterkte belastingspunten | Bip bandje met gesp voor aanpassing aan alle lengten tot 70 cm | Opgestikte zak met 2 compartimenten (40 x 20 cm) | Wasbaar tot 60 °C |

Price	1		10
from	22,02	18,88	17,62



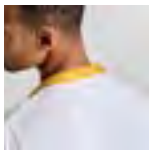



PW190 | PR190 Colours Swap & Pop Apron - Body

65% Polyester / 35% Katoen
70 x 86 cm (Breedte x Lengte)
195 g/m² Premier Workwear

BLACK (CA. P. BLACK C) | BOTTLE GREEN (CA. P. 7484C) | BURGUNDY (CA. P. 209C) | DARK GREY (CA. P. 425C) | KHAKI (CA. P. 7536C) | NAVY (CA. P. 533C) | OLIVE (CA. P. 7763C) | RED (CA. P. 201C) | ROYAL (CA. P. 7687C) | TURQUOISE (CA. P. 7703C)

Schortbody met banden apart verkrijgbaar voor tweekleurige branding (zie PR191) | Voorzien van drukknopen om de banden op zijn plaats te houden | Doekhouder uit dezelfde stof | Gemaakt met 65% gerecycleerd polyester | Middenzak van 34 cm breed x 21 cm lang

Price	1		10
from	13,19	10,65	10,09





PW191 | PR191 Colours Swap & Pop Apron - Strap

65% Polyester / 35% Katoen
2,5 x 90 cm (Breedte x Lengte)
195 g/m² Premier Workwear

BLACK (CA. P. BLACK C) | BOTTLE GREEN (CA. P. 7484C) | BROWN (CA. P. 4975C) | BURGUNDY (CA. P. 209C) | DARK GREY (CA. P. 425C) | EMERALD (CA. P. 7728C) | HOT PINK (CA. P. 215C) | KHAKI (CA. P. 7536C) | LIME (CA. P. 2304C) | MUSTARD (CA. P. 2006C) | NAVY (CA. P. 533C) | OLIVE (CA. P. 7763C) | ORANGE (CA. P. 172C) | PINK (CA. P. 707C) | PURPLE (CA. P. 7447C) | RED (CA. P. 201C) | ROYAL (CA. P. 7687C) | SAGE (CA. P. 5497C) | TURQUOISE (CA. P. 7703C) | WHITE

Schortbanden met body apart verkrijgbaar voor tweekleurige branding (PR190) | Voorzien van sterke drukknopen om aan de body van de schort te bevestigen | Halsboord met verstelbare schuifgesp | Gemaakt met 65% gerecycleerd polyester | Doppen op de drukknopen in dezelfde kleur voor kleurcontinuïteit

Price	1		10
from	7,74	5,32	5,03







PW121 | PR121 ‚Barley' Contrast Stitch Sustainable Bib Apron

65% Polyester / 35% Katoen
86 x 72 cm (Lengte x Breedte)
195 g/m² Premier Workwear

BLACK (CA. P. BLACK C)/CHARCOAL (CA. P. 7540C) | KHAKI (CA. P. 7536C)/BROWN (CA. P. 4975C) | NAVY (CA. P. 533C)/CAMEL (CA. P. 2318C) | OLIVE (CA. P. 7763C)/CHESTNUT (CA. P. 7581C)

Gerecycleerde polyester van post-consumptie plastic / BCI katoen | Milieuvriendelijk | Oogjes en klinknageltjesdetail | Contrasterende stiksels | Schuine zijzakken (24 cm diep x 17 cm breed) en middenzak met rits | Verstelbare antieke koperen gesp aan nekband | Met 90 cm lange banden | Gemakkelijk onderhoud

Price	1		10
from	24,68	22,75	21,85

Een ruimere keuze aan artikelen is online beschikbaar.





KY028 | LS11 **Bib Apron Carlo**

100% Katoen
70 x 90 cm (Breedte x Lengte)
185 g/m² Karlowsky

BLACK (CA. P. 419C) | BORDEAUX (CA. P. 209C) | NAVY (CA. P. 533C)

Keperbinding, 185 g/m². | Zeer verfijnd, voorgekrompen, geprinte kleuren, witte krijtstrepen | Bib schort met riempjes van schortstof, met versterkte belastingspunten | Bip bandje met gesp voor aanpassing aan alle lengten tot 70 cm | Opgestikte zak met 2 compartimenten, 34 x 18 cm | Wassen op 40 ° C

Price	1		10
from	37,51	32,16	30,01





EX198 | 19806 **Bib Apron Canvas 75 x 100 cm**

65% Polyester / 35% Katoen
75 x 100 cm (Breedte x Lengte)
330 g/m² Exner

BLACK WASHED | DARK GREEN WASHED | MID BROWN WASHED | OLIVE WASHED | ROYAL BLUE WASHED | TOFFEE WASHED

Schort met doorlopende riemen | Verstelbare kunststoffen nekriem met twee drukknopen | Bijgevoegd zakje met twee compartimenten en klinknagels | Zak ca. 40 x 18 cm (b x h) | Exner-label op zoom | Wasbaar tot 30 ° C

Price	1		10
from	48,76	45,38	42,35





EX288 | 28814 **Unisex Bib Apron**

100% Katoen
80 x 70 cm (Lengte x Breedte)
400 g/m² Exner

GRAPHITE | OLIVE

Met kruislingse banden aan de achterkant | 70 x 80 cm (breedte x lengte) | Met 3 zakken met compartimenten | Decoratieve oogjes | PU-leren details | Met duurzame, verwisselbare stoffen banden met karabijnhaakclip

Price	1		10
from	52,88	49,13	45,86




EX285 | 28514 **Bib Apron Canvas With Decorative Label**

100% Katoen
80 x 70 cm (Lengte x Breedte)
400 g/m² Exner

BLACK | GRAPHITE | LIGHT BLUE | NAVY | OLIVE | ORANGE | RED | SAND | SILVER GREY | TOFFEE

Met kruislingse banden aan de achterkant | 70 x 80 cm (breedte x lengte) | Met 1 grote zak met compartimenten | Met verwisselbare stoffen banden over de hele lengte, elk met 2 drukknopen | Decoratief label van PU-leer aan de linkerkant van de borst, bedrukbaar en verwijderbaar

Price	1		10
from	52,88	49,13	45,86




EX286 | 28614 **Bib Apron Canvas**

100% Katoen
80 x 70 cm (Lengte x Breedte)
400 g/m² Exner

BLACK | GRAPHITE | LIGHT BLUE | NAVY | OLIVE | ORANGE | RED | SAND | SILVER GREY | TOFFEE | WHITE

Met kruislingse banden aan de achterkant | 70 x 80 cm (breedte x lengte) | Met 3 zakken | Met verwisselbare stoffen banden over de hele lengte met karabijnhaakclip

Price	1		10
from	52,88	49,13	45,86





KY116 | LS 25 **Bib Apron Urban X-Style**

100% Katoen
68 x 80 cm (Breedte x Lengte)
273 g/m² Karlowsky

BEIGE (CA. P. 7529 C) | BLACK (CA. P. 419C) | CHOCOLATE (CA. P. 440 C) | KHAKI (CA. P. 7497 C) | STONE GREY (CA. P. 2332 C)

Keperbinding, 273 g/m². | kleurecht | Bib-schort in twill-look met gekruiste bandjes om de nek te ontlasten | Eenvoudig verwijderen en vastzetten van alle riemen met karabijnhaaksluiting | Gespen voor traploos in lengte verstelbaar | Extra tailleband om de breedte te regelen, zorgt voor een stevige pasvorm | Gebronsde klinknagels en contrasterende stiksels aan de bovenkant | Functionele lederen riemen | Praktische stoffen lus aan de rechterkant voor het bevestigen van een holster of keukenhanddoek | Linker zijvak (16 x 24 cm) en pennenvak op borsthoogte | Wasbaar tot 60 °C

Price	1		10
from	73,16	62,70	58,54

*Prijzen waren bij het ter perse gaan nog niet beschikbaar.





KY119 | LS 38 **Bib Apron Urban-Look With Cross Straps And Pocket**

65% Polyester / 35% Katoen
70 x 85 cm (Breedte x Lengte)
215 g/m² Karlowsky

AUBERGINE (CA. P. 5185C) | CINNAMON (CA. P. 2321C) | MOSS GREEN (CA. P. 7764C) | PEBBLE (CA. P. 4268C) | STEEL BLUE (CA. P. 2380C)

Afmetingen: 70 x 85 cm (breedte x lengte) | Twillstof, 65% polyester/35% katoen, 215 g/m² | Wasbaar, eenvoudig te onderhouden | Overgooier met verwijderbare, gekleurde banden | Stijlvolle combinatie van elegantie en een coole streetwear-stijl | Contrasterende, natuurlijke banden | Alle banden kunnen snel en eenvoudig worden bevestigd en verwijderd met drukknopen | Beide schortbanden zijn over de schouders geplaatst om de nek te ontlasten | Praktische bevestiging: De banden kruisen aan de achterkant, zijn door de gespen getrokken en aan elkaar vastgemaakt (lengte en hoogte kunnen eenvoudig worden aangepast) | Stijlvol schort met schuine randen | Pennenlus aan de rechterkant van de borst | Lus met kleurcontrast op linkerzak (19 x 21 cm) voor het bevestigen van pennen, theedoeken of ander keukengerei

Price	1		10
from	43,37	37,17	34,68





KY120 | LS 39 **Bib Apron Urban-Nature With Cross Straps And Big Pocket**

65% Polyester / 35% Katoen
70 x 85 cm (Breedte x Lengte)
215 g/m² Karlowsky

AUBERGINE (CA. P. 5185C) | CINNAMON (CA. P. 2321C) | MOSS GREEN (CA. P. 7764C) | PEBBLE (CA. P. 4268C) | STEEL BLUE (CA. P. 2380C)

Afmetingen: 70 x 85 cm (breedte x lengte) | Twillstof, 65% polyester/35% katoen, 215 g/m² | Wasbaar, eenvoudig te onderhouden | Overgooier met verwijderbare, gekleurde banden | Een unieke combinatie van klassieke charme en straatstijl | De gekruiste natuurlijke banden vallen op | Beide schortbanden zijn over de schouders geplaatst om de nek te ontlasten | Praktische bevestiging: De banden kruisen aan de achterkant, zijn door de oogjes getrokken en aan elkaar bevestigd (lengte en hoogte kunnen eenvoudig worden aangepast) | Beide banden kunnen eenvoudig afzonderlijk worden verwijderd en gewassen | Opgestikte zakken in midden met: 1 groot compartiment in het midden (39 x 20 cm), 2 penvakken aan de zijkant en 1 klein opgestikte zak (17 x 11 cm)

Price	1		10
from	45,30	38,82	36,23





KY054 | LS 37 **Apron Green-Generation**

65% Polyester / 35% Katoen
70 x 85 cm (Breedte x Lengte)
215 g/m² Karlowsky

AUBERGINE (CA. P. 5185C) | BLACK (CA. P. 419C) | CINNAMON (CA. P. 2321C) | MOSS GREEN (CA. P. 7764C) | PEBBLE (CA. P. 4268C) | STEEL BLUE (CA. P. 2380C)

Keperbinding, 215 g/m² | Kleurvast, gemakkelijk te onderhouden, duurzaam | Modern, comfortabel overgooierschort dat duurzaamheid en stijl perfect combineert | Polyester inhoud gemaakt van gerecycleerd plastic | Tijdloos, modern ontwerp aan de voorkant in combinatie met urban-look dwarsriempjes van echt leder en contrasterende banden aan de achterkant | Contrasterende, natuurlijke banden | Beide schortbanden zijn over de schouders geplaatst om de nek te ontlasten | Alle riemen kunnen makkelijk worden verwijderd of bevestigd met drukknop | Praktische bevestiging: De contrasterende banden kruisen aan de achterkant, zijn door de gespen getrokken en aan elkaar vastgemaakt (lengte en hoogte kunnen eenvoudig worden aangepast) | Stijlvol schort met schuine randen

Price	1		10
from	81,99	70,28	65,61





KY056 | LS 40 **Apron New-Nature**

65% Polyester / 35% Katoen
70 x 85 cm (Breedte x Lengte)
215 g/m² Karlowsky

AUBERGINE (CA. P. 5185C) | BLACK (CA. P. 419C) | CINNAMON (CA. P. 2321C) | MOSS GREEN (CA. P. 7764C) | PEBBLE (CA. P. 4268C) | STEEL BLUE (CA. P. 2380C)

Keperbinding, 215 g/m² | kleurvast, gemakkelijk te onderhouden, duurzaam | modern en duurzaam overgooierschort in natuurlijke urban stijl | Het product bevat 65% gerecycleerd polyester en is geproduceerd op milieuvriendelijke en sociaal verantwoorde wijze | Taille en schort van contrasterende koorden geven een natuurlijke look en een uitstekende pasvorm | Versterking met stof op de halsband zorgt voor een betere pasvorm in de halsstreek | Borstzak voor pennen en een pincet | Contrasterende naden op de zak maken de natuurlijke look compleet | Green Button-etiket, www.g-k.eu/karlowsky

Price	1		10
from	48,71	41,77	38,99





PW144 | PR144 **Annex Oxford Bib Apron**

100% Katoen
72 x 86 cm (Breedte x Lengte)
220 g/m² Premier Workwear

BLACK (CA. P. BLACK C) | BURGUNDY (CA. P. 209C) | MOSS GREEN (CA. P. 418C) | MUSTARD (CA. P. 7405C) | NAVY (CA. P. 2380C)

Katoenen garen geverfd Oxford-weefsel | Nekleer nekband met in hoogte verstelbare gesp en klinknagel detail | Doekhouder van kunstleer en zijlusjes met klinknagel detail | Middenzak | Dubbele D-ring bevestiging aan de taille

Price	1		10
from	28,68	27,35	26,28

Een ruimere keuze aan artikelen is online beschikbaar.





PW129 | PR129 Cross Back Barista Bib Apron

100% Katoen (Denim: 70% Katoen / 30% Polyester)
72 x 86 cm (Breedte x Lengte)
320 g/m² (Denim: 265 g/m²) Premier Workwear

BLACK (CA. P. BLACK C) | BLACK DENIM (CA. P. 433C) | DARK GREY (CA. P. 431C) | GREY DENIM (CA. P. 425C) | INDIGO DENIM (CA. P. 2767C) | KHAKI (CA. P. 7503C) | NAVY (CA. P. 2766C) | SILVER (CA. P. 428C)

Geleverd met zelfdragende banden | Middenvoorvak met ingebouwde pennenhouder | Dungaree-stijl gespbevestigingen | Metalen oogjes in de taille om het strikken te vergemakkelijken | Meet 86 cm lang en 72 cm breed | Extra verwisselbare riemen beschikbaar, PW119

Price	1		10
from	29,16	27,83	26,74





PW134 | PR134 District Waxed Look Denim Bib Apron

100% Katoen
72 x 86 cm (Breedte x Lengte)
350 g/m² Premier Workwear

BLACK DENIM (CA. P. 433C) | INDIGO DENIM (CA. P. 2767C)

100% Katoen met Acryl ‚waxed look'-coating | Duurzame gewaxte look afwerking | Oversized jeanszak met stiksels en klinknageldetail | Contrasterende kleurbanden vastgezet met metalen ogen | Weefselkenmerken inclusief opgestikte zak en stoffenhouder | Het is 86 cm lang en 72 cm breed

Price	1		10
from	36,42	34,97	33,59





PW137 | PR137 Calibre Heavy Cotton Canvas Pocket Apron

100% Katoen
72 x 86 cm (Breedte x Lengte)
320 g/m² Premier Workwear

BLACK (CA. P. BLACK C) | BURGUNDY (CA. P. 209C) | DARK GREY (CA. P. 425C) | KHAKI (CA. P. 7536C) | NATURAL (CA. P. 4755C) | NAVY (CA. P. 533C) | RED (CA. P. 201C) | SILVER (CA. P. 429C)

Zwaar katoenen canvas | Vier opgestikte zakvakken | Geklonken zakdetail | Oversized oogje voor nekband | Zwaargewicht en duurzaam

Price	1		10
from	23,96	22,51	21,61





PW126 | PR126 Jeans Stitch Denim Bib Apron

70% Katoen / 30% Polyester
72 x 86 cm (Breedte x Lengte)
Premier Workwear

BLACK DENIM (CA. P. 433C) | INDIGO DENIM (CA. P. 2767C)

Denim schort | Vier zakken | Koperen klinknagels | Contraststeek Detail | Verstelbare gesp aan de nekband | Katoenen keperstof

Price	1		10
from	24,20	22,75	21,85




NT5260 Apron PU

100% Polyurethaan
63 x 83 cm (Breedte x Lengte)

BROWN/DARK GREY | DARK GREY/BROWN

Verstelbare nekband en riem | Messing gesp | Lussen voor BBQ-gereedschap

Price	1		10
from	30,59	25,34	23,64





PW127 | PR127 Domain Contrast Denim Bib Apron

70% Katoen / 30% Polyester
72 x 86 cm (Breedte x Lengte)
265 g/m² Premier Workwear

BLACK DENIM (CA. P. 433C) | INDIGO DENIM (CA. P. 2767C)

Nekband met metalen gespsluiting om de hoogte te verstellen | 36cm breed middenvak met contrasterende afwerking, inclusief pennenvakje | Omgekeerde contrast middenzak in denim | Metalen oogjes beveiligen 100 cm contrasterende stoffen banden | 86 cm lang en 72 cm breed | Stijlovereenkomst met PR128 'Domain' Wailleschort

Price	1		10
from	25,65	24,32	23,38

*Prijzen waren bij het ter perse gaan nog niet beschikbaar.





KY166 | LS 41 **Bip Apron Denim Urban-Style**

100% Katoen
72 x 85 cm (Breedte x Lengte)
370 g/m² Karlowsky

DENIM BLUE (CA. P. 533 C)

Keperstof | Kleurecht | Slabbetje met afneembare, contrasterende linten | Originele denimlook dankzij bronskleurige klinknagels en contrasterende doorstiksels | Contrasterende stropdassen in een natuurlijke look | Beide schortbanden worden over de schouders gedragen, wat de nek ontlast | Pennenlus op de linkerborst | Centraal zakkencomplex op heuphoogte met 2 steekzakken (23,5 x 40 cm) en 2 kleinere opgestikte zakken (23,5 x 22 cm)

Price	1	10
from	54,14	46,39	43,29





EX283 | 2830731 **Bib Apron Denim**

100% Katoen
80 x 70 cm (Lengte x Breedte)
340 g/m² Exner

NAVY

Met kruislingse banden aan de achterkant | 70 x 80 cm (breedte x lengte) | Met 5 zakken | PU-leren details | Nekband met karabijnhaakclip

Price	1	10
from	44,77	41,50	38,72





PW136 | PR136 **Division Waxed Look Denim Bib Apron With Faux Leather**

100% Katoen
72 x 86 cm (Breedte x Lengte)
350 g/m² Premier Workwear

BLACK (CA. P. BLACK C)/TAN DENIM (CA. P. 146C) | BLACK DENIM (CA. P. 433C) | INDIGO (CA. P. 2380C)/BROWN DENIM (CA. P. 4705C) | INDIGO DENIM (CA. P. 2767C)

100% Katoen met Acryl ‚waxed look'-coating | Door de waxlook is het oppervlak waterafstotend | Contrasterende stofeigenschappen voor functie en decoratie | Kunstleer stropdassen en nekband met verstelbare gesp | Het is 86 cm lang en 72 cm breed | Getint denimeffect gecreëerd door contrastkleurig garen

Price	1	10
from	36,54	35,09	33,71





PW123 | PR123 **Espresso Bib Apron**

65% Polyester / 35% Katoen
70 x 81 cm (Breedte x Lengte)
195 g/m² Premier Workwear

BLACK (CA. P. BLACK C)/BLACK (CA. P. BLACK C) | BLACK (CA. P. BLACK C)/BROWN (CA. P. 4975C) | KHAKI (CA. P. 7503C)/BROWN (CA. P. 4975C) | NAVY (CA. P. 533C)/BROWN (CA. P. 4975C)

Kunstlederen bovenbekleding en nekband | Drukknopen op de nekband om de lengte aan te passen | Metalen oogjes aan de bies om de nekband te vergemakkelijken | Twee handige plooizakken van 13 cm |

Price	1	10
from	21,30	19,97	19,17

Een ruimere keuze aan artikelen is online beschikbaar.





PW110 | PR110 **Striped Bib Apron**

100% Katoen
72 x 101 cm (Breedte x Lengte)
240 g/m² Premier Workwear

BLACK (CA. P. BLACK C)/WHITE | NAVY (CA. P. 2378C)/WHITE

‚Butchers'-stijl gestreepte schort | Nekband in dezelfde stof | Zelfstof 90 cm diep | Breedte 72 cm | Lengte vanaf taille 71cm | Totale lengte 101 cm | WRAP gecertificeerd | |

Price	1		10
from	21,30	19,84	19,07





KY118 | LS 36 **Asymmetrical Bib Apron Classic With Pocket**

65% Polyester / 35% Katoen
70 x 90 cm (Breedte x Lengte)
215 g/m² Karlowsky

ANTHRACITE (CA. P. 7540C) | BLACK (CA. P. 419C) | NAVY (CA. P. 533C)

Afmetingen: 70 x 90 cm (breedte x lengte) | Twillstof, 65% polyester/35% katoen, 215 g/m² | Wasbaar, eenvoudig te onderhouden | Stijlvol, elegant schort met veters in asymmetrische vorm | Alle banden zijn gemaakt van dezelfde stof als het schort en zijn eenvoudig te verwijderen | De lengte kan eenvoudig worden aangepast met de gesp | Pennenlus op de borst | Schuine borstzak (19 x 16/26 cm) aan de rechterkant

Price	1		10
from	47,50	40,73	38,02





PW182 | PR182 **Clip 'n' Clasp Cross-Back Bib Apron**

60% Katoen / 40% Polyester
86 x 72 cm
Premier Workwear

BLACK (CA. P. BLACK C) | DARK GREY (CA. P. 425C) | KHAKI (CA. P. 7536C) | NATURAL (CA. P. 4755C) | NAVY (CA. P. 533C) | OLIVE (CA. P. 7763C)

Gerecycleerd polyester | Schort met gekruiste rug | Sterk en duurzaame canvas | Sluitingen om riemen vast te zetten | Stofdetail van kunstleer | Drie grote opgestikte zakken met nageldetails | Doekhouder uit dezelfde stof | Koperkleurige/antieke messing oogjes

Price	1		10
from	31,46	28,92	27,39





X988 | DS8572 **Duo Apron**

80% Polyester / 20% Katoen (Olive: 100% Polyester)
72 x 85 cm (Breedte x Lengte)
200 g/m² Link Kitchen Wear

BLACK/APPLE (CA. P. 360) | BLACK/AUBERGINE (CA. P. 5115) | BLACK/BLACK
BLACK/BOTTLE GREEN (CA. P. 560) | BLACK/BROWN (CA. P. 476) | BLACK/BURGUNDY (CA. P. 216)
BLACK/CHERRY (CA. P. 219) | BLACK/DARK GREY (CA. P. 431) | BLACK/EMERALD (CA. P. 341)
BLACK/HOT PINK (CA. P. 241C) | BLACK/KHAKI (CA. P. 7503) | BLACK/LEMON (CA. P. 127)
BLACK/LIGHT BLUE (CA. P. 2708) | BLACK/LIME (CA. P. 382) | BLACK/MIDBLUE (CA. P. 2718)
BLACK/NAVY (CA. P. 2766) | BLACK/OLIVE (CA. P. 378) | BLACK/ORANGE (CA. P. 1655)
BLACK/PALE GREY (SILVER) (CA. P. 428) | BLACK/PINK (CA. P. 1895) | BLACK/POSTMAN GREY (CA. P. 7545)
BLACK/PURPLE (CA. P. 269) | BLACK/RED (CA. P. 200) | BLACK/ROYAL (CA. P. 286)
BLACK/SAGE (CA. P. 5497) | BLACK/STRAWBERRY RED (CA. P. 186) | BLACK/SUNFLOWER (CA. P. 136C)
BLACK/TURQUOISE (CA. P. 312) | BLACK/WHITE

Keperbinding | Voorgekrompen | Reactief geverfd | Verstelbare halsband | Twee zakken met afgeschuinde opening (25/15 x 17 cm) met afgeschuinde opening | Versterkt op stresspunten | Minimaal strijken | Onbedrukt, wasbaar op 60 °C

Price	1		10
from	19,07	16,26	15,85





PW162 | PR162 **Colours Collection Contrast Bib Apron**

65% Polyester / 35% Katoen
72 x 86 cm (Breedte x Lengte)
195 g/m² Premier Workwear

BLACK/DARK GREY (CA. P. 431C) | BLACK/LIME (CA. P. 382C) | BLACK/RED (CA. P. 200C) | BLACK/TURQUOISE (CA. P. 312C)

Klassiek Premier schort met contrasterend gekleurd paneel | Dezelfde stof en verstelbare schouderriem | Wasbaar op 60 ° C | Glijdende verstelsluiting | Twee zakken aan de voorkant met schuine opening | WRAP gecertificeerd

Price	1		10
from	18,39	16,94	16,26

*Prijzen waren bij het ter perse gaan nog niet beschikbaar.

PREMIER®



PW020 | PR020 Utility 2.0 Oversized T-Shirt

100% Katoen

XS, S, M, L, XL, XXL, 3XL, 4XL

220 g/m²

Premier Workwear

BLACK (CA. P. BLACK C) | BLACK-WHITE STRIPE | KHAKI (CA. P. 7536C) | NAVY (CA. P. 533C) | NAVY-WHITE STRIPE | WHITE

Kleurloze afwerking waarbij de kleur 20 of meer wasbeurten levendig blijft | Katoen verbouwd door boeren die gecertificeerd zijn voor het Better Cotton Initiative (BCI) | Oversized, boxy unisex pasvorm met klassieke ronde hals | Duurzaam zwaar katoen

Price	1	10
from	20,09	16,96

PW023 | PR023 Utility 2.0 Ripstop Apron

65% Polyester / 35% Katoen

86 x 72 cm

255 g/m²

Premier Workwear

BLACK (CA. P. BLACK C) | DARK GREY (CA. P. 425C) | KHAKI (CA. P. 7536C) | NAVY (CA. P. 533C) | OLIVE (CA. P. 7763C)

Geweven ripstop stof voor weerstand tegen slijtage | Bevat gecertificeerd gerecycled polyester | Nekband in veiligheidsgordelstijl met clipgesp | Split in het midden voor meer bewegingsvrijheid | Geklonken middenzak met stoffen lipje

Price	1	10
from	24,68	20,98

Een ruimere keuze aan artikelen is online beschikbaar.





CGW9520 | 09520-13 Men´s Short Sleeve T-Shirt Taranto

60% Katoen / 40% Polyester
S, M, L, XL, XXL, 3XL, 4XL
220 g/m² CG Workwear

ANTHRACITE | BLACK | NATURAL | NAVY | OLIVE | WHITE

Ronde halslijn | Slimfit, smalle mouwen | Slijtvast dubbeldraads stiksel | Zijnaden | Voorgewassen voor behoud van de vorm en kleurvast | Veel gekamd katoen | Aangenaam zacht en zacht | Minimaal strijken | Niet strijken | Geschikt voor industrieel wassen en afwerken | Wasbaar op 95 ° C

Price	1		10
from	31,46	27,54	26,79

CGW9525 | 09525-13 Ladies´ Short Sleeve T-Shirt Ragusa

60% Katoen / 40% Polyester
XS, S, M, L, XL, XXL, 3XL, 4XL
220 g/m² CG Workwear

ANTHRACITE | BLACK | NATURAL | NAVY | OLIVE | WHITE

Ronde halslijn | Slimfit, smalle mouwen | Slijtvast dubbeldraads stiksel | Zijnaden | Voorgewassen voor behoud van de vorm en kleurvast | Veel gekamd katoen | Aangenaam zacht en zacht | Minimaal strijken | Niet strijken | Geschikt voor industrieel wassen en afwerken | Wasbaar op 95 ° C

Price	1		10
from	31,41	27,49	26,74

NEW



HENBURY



W075 | H075 Coolplus® T-Shirt

100% Polyester
XS, S, M, L, XL, XXL, 3XL, 4XL, 5XL
180 g/m² Henbury

BLACK | CHARCOAL | NAVY | ROYAL | WHITE

Coolplus® permanent ademend garen | Normale pasvorm | Geribde kraag | Dubbelgestikte zoom en mouwboorden | Ventilatieopeningen zijkant | Unisex pasvorm | Wasbaar tot 60 graden

Price	1		10
from	21,71	17,76	17,06

PREMIER

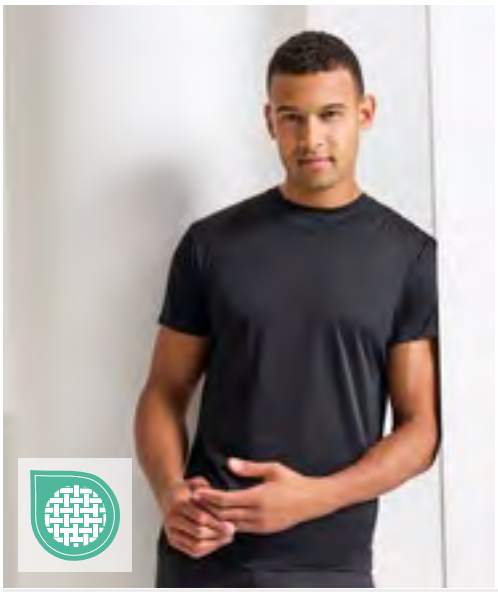



PW649 | PR649 Coolchecker® Chef´s T-Shirt (Mesh Back)

100% Polyester
XS, S, M, L, XL, XXL, 3XL
135 g/m² Premier Workwear

BLACK (CA. P. BLACK C) | WHITE

Ronde hals | Mesh-achterpand voor ventilatie | Ventilatiegaten onder de zijkant van de arm | Pennenzak op de mouw | Coolchecker Wicking Finish

Price	1		10
from	14,52	13,43	12,90

*Prijzen waren bij het ter perse gaan nog niet beschikbaar.







PW218 | PR218 Men´s Long-John Roll Sleeve Tee

82% Polyester / 14% Viscose / 4% Elastaan
XS, S, M, L, XL, XXL, 3XL
190 g/m² Premier Workwear

BLACK (CA. P. BLACK C)	INDIGO (CA. P. 2380C)
WHITE	WHITE/NAVY (CA. P. 2766C)

Oprolbare mouw met knoop en bevestigingslus op de bovenarm | Ronde hals met knopenlijst met drie knopen | Geribbelde gebonden nek en manchetten | Voelt zacht en elastisch aan

Price	1		10
from	21,66	20,33	19,53





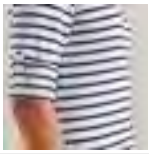

PW318 | PR318 Women´s Long-John Roll Sleeve Tee

82% Polyester / 14% Viscose / 4% Elastaan
XS, S, M, L, XL, XXL
190 g/m² Premier Workwear

BLACK (CA. P. BLACK C)	INDIGO (CA. P. 534C)
WHITE	WHITE/NAVY (CA. P. 2766C)

Oprolbare mouw met knoop en bevestigingslus op de bovenarm | Ronde hals met knopenlijst met drie knopen | Geribbelde gebonden nek en manchetten | Voelt zacht en elastisch aan

Price	1		10
from	21,66	20,33	19,53







CGW720 | 00720-13 Men´s Polo Iseo

60% Katoen / 40% Polyester
S, M, L, XL, XXL, 3XL, 4XL
230 g/m² CG Workwear

ANTHRACITE	BLACK	CHAMPAGNER
CHOCOLATE	NATURAL	NAVY
OLIVE	SILVER	WHITE

Wasbaar tot 95 °C | Korte mouwen | Gebreide kraag | Met tweelingnaald gestikte detail | Mouwboorden | Zijsplit | Verzegelde zijsplitten | Drie knoppen met kruissteekbevestiging |

Price	1		10
from	48,81	42,71	41,58







PW631 | PR631 Men´s Spun-Dyed Sustainable Polo Shirt

100% Polyester
S, M, L, XL, XXL, 3XL, 4XL
160 g/m² Premier Workwear

BLACK (CA. P. BLACK C)	DARK GREY (CA. P. 425C)	FRENCH NAVY (CA. P. 303C)

Gerecycled polyester van post-consumer plastic | Gesponnen en geverfd gerecycled polyestergaren | Geribde kraag | Knopenlijst met 3 knopen | Zijsplitjes, ademend | Waterafvoerend | Uitstekende kleurvastheid bij UV-licht | Milieuvriendelijk gesponnen verfproces voor minder waterverbruik, minder chemicaliën en minder CO_2-uitstoot

Price	1		10
from	18,27	15,73	15,13







PW633 | PR633 Women´s Spun-Dyed Sustainable Polo Shirt

100% Polyester
XS, S, M, L, XL, XXL
160 g/m² Premier Workwear

BLACK (CA. P. BLACK C)	DARK GREY (CA. P. 425C)	FRENCH NAVY (CA. P. 303C)

Gerecycled polyester van post-consumer plastic | Gesponnen en geverfd gerecycled polyestergaren | Geribde kraag | Knopenlijst met 3 knopen | Zijsplitjes, ademend | Waterafvoerend | Uitstekende kleurvastheid bij UV-licht | Milieuvriendelijk gesponnen verfproces voor minder waterverbruik, minder chemicaliën en minder CO_2-uitstoot

Price	1		10
from	18,27	15,73	15,13







CGW730 | 00730-13 Ladies´ Polo Susa

60% Katoen / 40% Polyester
XS, S, M, L, XL, XXL, 3XL, 4XL
230 g/m² CG Workwear

ANTHRACITE	BLACK	CHAMPAGNER
CHOCOLATE	NATURAL	NAVY
OLIVE	SILVER	WHITE

Wasbaar tot 95 °C | Korte mouwen | Gebreide kraag | Met tweelingnaald gestikte detail | Mouwboorden | Zijsplit | Verzegelde zijsplitten | Knopenlijst zonder knopen | Voorgewassen | Getailleerd |

Price	1		10
from	48,81	42,71	41,58

Een ruimere keuze aan artikelen is online beschikbaar.





PW615 | PR615 **Men´s Coolchecker® Piqué Polo**

100% Polyester
S, M, L, XL, XXL, 3XL, 4XL, 5XL
155 g/m² Premier Workwear

S, M, L, XL, XXL, 3XL, 4XL, 5XL

BLACK (CA. P. BLACK C) | DARK GREY (CA. P. 431C) | NAVY (CA. P. 2766C)
RED (CA. P. 200C) | ROYAL (CA. P. 286C) | SILVER (CA. P. 428C)

S, M, L, XL, XXL, 3XL, 4XL

AUBERGINE (CA. P. 5115C) | BOTTLE GREEN (CA. P. 560C) | BURGUNDY (CA. P. 216C)
HOT PINK (CA. P. 214C) | LIGHT BLUE (CA. P. 2708C) | LIME (CA. P. 382C)
PURPLE (CA. P. 269C) | SAPPHIRE (CA. P. 300C) | TURQUOISE (CA. P. 312C)
WHITE

Polo met knoopjes | 3-knoops sluiting | Extra lichaamslengte | Wicking mogelijkheden | Gebreide ribkraag | Paneel detail voor meer passende vorm | WRAP gecertificeerd |

Price	1		10
from	16,70	15,61	15,00





PW616 | PR616 **Women´s Coolchecker® Piqué Polo**

100% Polyester
XS, S, M, L, XL, XXL
155 g/m² Premier Workwear

AUBERGINE (CA. P. 5115C) | BLACK (CA. P. BLACK C) | BOTTLE GREEN (CA. P. 560C)
BURGUNDY (CA. P. 216C) | DARK GREY (CA. P. 431C) | HOT PINK (CA. P. 214C)
LIGHT BLUE (CA. P. 2708C) | LIME (CA. P. 382C) | NAVY (CA. P. 2766C)
PURPLE (CA. P. 269C) | RED (CA. P. 200C) | ROYAL (CA. P. 286C)
SAPPHIRE (CA. P. 300C) | SILVER (CA. P. 428C) | TURQUOISE (CA. P. 312C)
WHITE

Polo met knoopjes | 3-knoops sluiting | Extra lichaamslengte | Wicking mogelijkheden | Gebreide ribkraag | Paneel detail voor meer passende vorm | WRAP gecertificeerd |

Price	1		10
from	16,70	15,61	15,00





PW321 | PR321 **Women´s Microcheck (Gingham) Short Sleeve Cotton Shirt**

100% Katoen
XS, S, M, L, XL, XXL, 3XL
115 g/m² Premier Workwear

BLACK (CA. P. BLACK C)/WHITE | LIGHT BLUE (CA. P. 2717C)/WHITE
NAVY (CA. P. 2378C)/WHITE | RED/WHITE

Populaire Gingham geruit | Nauwsluitende styling | Coupenaden buste en rug | Gebogen zoom | Zachte kraag

Price	1		10
from	30,86	28,92	27,76





PW618 | PR618 **Men´s Contrast Coolchecker® Polo**

100% Polyester
S, M, L, XL, XXL, 3XL, 4XL
155 g/m² Premier Workwear

BLACK (CA. P. BLACK C)/LIME (CA. P. 382C) | BLACK (CA. P. BLACK C)/ORANGE (CA. P. 1655C)
BLACK (CA. P. BLACK C)/PURPLE | BLACK (CA. P. BLACK C)/RED (CA. P. 200C)
BLACK (CA. P. BLACK C)/SUNFLOWER (CA. P. 136C) | BLACK (CA. P. BLACK C)/WHITE
DARK GREY (CA. P. 424C)/SILVER (CA. P. 428C) | NAVY (CA. P. 2378C)/WHITE
RED (CA. P. 200C)/BLACK (CA. P. BLACK C) | ROYAL (CA. P. 286C)/WHITE

Polyester Pique | Polo met twee contrasterende kleuren | Zijpanelen voor een passende vorm | Knopenlijst met drie knopen | Geribbelde gebreide kraag en manchetten | Zijsplitten | Coolchecker wicking stof

Price	1		10
from	20,69	19,48	18,73





PW619 | PR619 **Women´s Contrast Coolchecker® Polo**

100% Polyester
XS, S, M, L, XL, XXL
155 g/m² Premier Workwear

BLACK (CA. P. BLACK C)/LIME (CA. P. 382C) | BLACK (CA. P. BLACK C)/ORANGE (CA. P. 1655C)
BLACK (CA. P. BLACK C)/PURPLE | BLACK (CA. P. BLACK C)/RED (CA. P. 200C)
BLACK (CA. P. BLACK C)/SUNFLOWER (CA. P. 136C) | BLACK (CA. P. BLACK C)/WHITE
DARK GREY (CA. P. 424C)/SILVER (CA. P. 428C) | NAVY (CA. P. 2378C)/WHITE
RED (CA. P. 200C)/BLACK (CA. P. BLACK C) | ROYAL (CA. P. 286C)/WHITE

Polyester Pique | Polo met twee contrasterende kleuren | Zijpanelen voor een passende vorm | Knopenlijst met drie knopen | Geribbelde gebreide kraag en manchetten | Zijsplitten | Coolchecker wicking stof

Price	1		10
from	20,69	19,48	18,73





PW221 | PR221 **Men´s Microcheck (Gingham) Short Sleeve Cotton Shirt**

100% Katoen
XS, S, M, L, XL, XXL, 3XL
115 g/m² Premier Workwear

BLACK (CA. P. BLACK C)/WHITE | LIGHT BLUE (CA. P. 2717C)/WHITE
NAVY (CA. P. 2378C)/WHITE | RED/WHITE

Populaire Gingham microruiten | Semi-pasvorm | Zachte kraag | Complementerende stijl met lange mouwen PR220

Price	1		10
from	30,37	28,44	27,32

*Prijzen waren bij het ter perse gaan nog niet beschikbaar.





KY159 | TM 6 **Men´s Workwear Shirt Performance**

60% Katoen / 40% Polyester
XS, S, M, L, XL, XXL, 3XL, 4XL, 5XL
150 g/m² Karlowsky

ANTHRACITE | BLACK | NAVY | SAGE (CA. P. 416C) | WHITE

Voorkant: keperstof | Rug: jersey piqué, ademend, vochtregulerend | Lange mouwen | Pasvorm op maat | Halslijn met smalle opstaande kraag en kleine knoopsluiting | Borst paspelzak met knoop | Ingezette zak op linkermouw

Price	1		10
from	75,70	64,88	60,57





KY158 | TF 4 **Ladies Workwear Shirt Performance**

60% Katoen / 40% Polyester
XS, S, M, L, XL, XXL, 3XL
150 g/m² Karlowsky

ANTHRACITE | BLACK | NAVY | SAGE (CA. P. 416C) | WHITE

Voorkant: keperstof | Rug: jersey piqué, ademend, vochtregulerend | Lange mouwen | Passend model | Halslijn met smalle opstaande kraag en kleine knoopsluiting | Opgezette zak op linkermouw

Price	1		10
from	75,70	64,88	60,57





CGW615 | 00615-15 **Men´s Shirt Navelli**

49% Katoen / 49% Polyester / 2% Elastolefine
S, M, L, XL, XXL, 3XL, 4XL, 5XL
125 g/m² CG Workwear

BLACK | WHITE

Losse pasvorm | Kent kraag | Borstzak | Stretchmateriaal zorgt voor maximaal comfort | Wasbaar tot 95 °C | Niet strijken | Geschikt voor industrieel wassen en afwerken

Price	1		10
from	101,83	89,10	86,68





CGW580 | 00580-15 **Men´s Shirt Pretoro**

49% Katoen / 49% Polyester / 2% Elastolefine
S, M, L, XL, XXL, 3XL, 4XL, 5XL
125 g/m² CG Workwear

BLACK | WHITE

Slanke snit | Opstaande kraag | Lange mouw | Stretchmateriaal zorgt voor maximaal comfort | Wasbaar tot 95 °C | Niet strijken | Geschikt voor industrieel wassen en afwerken

Price	1		10
from	99,46	87,02	84,68





CGW590 | 00590-15 **Ladies´ Blouse Corvara**

49% Katoen / 49% Polyester / 2% Elastolefine
XS, S, M, L, XL, XXL, 3XL, 4XL, 5XL
125 g/m² CG Workwear

BLACK | WHITE

Slanke snit | Opstaande kraag | Lange mouw | Stretchmateriaal zorgt voor maximaal comfort | Wasbaar tot 95 °C | Niet strijken | Geschikt voor industrieel wassen en afwerken

Price	1		10
from	99,34	86,93	84,58





CGW625 | 00625-15 **Ladies´ Blouse Scerni**

49% Katoen / 49% Polyester / 2% Elastolefine
XS, S, M, L, XL, XXL, 3XL, 4XL, 5XL
125 g/m² CG Workwear

BLACK | WHITE

Losse pasvorm | Kent kraag | Lange mouw | Stretchmateriaal zorgt voor maximaal comfort | Wasbaar tot 95 °C | Niet strijken | Geschikt voor industrieel wassen en afwerken

Price	1		10
from	101,64	88,94	86,54

Een ruimere keuze aan artikelen is online beschikbaar.




PW203 | PR203 **Men's Long Sleeve 'Recyclight' Poplin Shirt**

65% Polyester / 35% Katoen
S, M, L, XL, XXL, 3XL, 4XL, 5XL
115 g/m² Premier Workwear

BLACK | WHITE

Gerecycleerd polyester | Verstijfde formele kraag | Heupstuk en figuurnaden achter voor de vorm | Manchet met dubbele knoop en manchetknoopgat | Mouwbeschermer met enkele knoop

Price	1		10
from	28,31	26,02	24,64




PW303 | PR303 **Women's Long Sleeve 'Recyclight' Poplin Shirt**

65% Polyester / 35% Katoen
XS, S, M, L, XL, XXL, 3XL, 4XL
115 g/m² Premier Workwear

BLACK | WHITE

Gerecycleerd polyester | Zachte kraag | Manchet met dubbele knopen | Mouwbeschermer met enkele knoop | Coupenaden achter voor vrouwelijke pasvorm | Gebogen zoom

Price	1		10
from	28,31	26,02	24,64





PW252 | PR252 **Men´s Maxton Check Long Sleeve Shirt**

65% Polyester / 35% Katoen
S, M, L, XL, XXL, 3XL
110 g/m² Premier Workwear

BLACK (CA. P. BLACK C)/RED (CA. P. 201C) | LIGHT BLUE (CA. P. 2707C)/WHITE
NAVY (CA. P. 533C)/WHITE | SILVER (CA. P. 429C)/WHITE
STEEL (CA. P. 431C)/BLACK (CA. P. BLACK C)

Katoenen garen geverfd | Manchet en mouwbeschermer met één knop | Verborgen kraag met knopen | Easycare-stof

Price	1		10
from	26,98	24,56	23,60




PW258 | PR258 **Men´s Banded Collar Grandad Long Sleeve Shirt**

65% Polyester / 35% Katoen
XS, S, M, L, XL, XXL, 3XL
115 g/m² Premier Workwear

BLACK | WHITE

Klassieke ‚Grandad'-kraag met band en knoopsluiting bovenaan | Manchet met dubbele knopen en mouwbeschermer | Parelmoer knopen | Rugstuk en plooien

Price	1		10
from	27,95	26,02	25,00


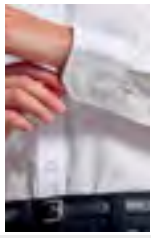

PW358 | PR358 **Women´s Banded Collar Grandad Shirt**

65% Polyester / 35% Katoen
XS, S, M, L, XL, XXL
115 g/m² Premier Workwear

BLACK | WHITE

Klassieke ‚Grandad'-kraag met band en knoopsluiting bovenaan | Manchet met dubbele knopen en mouwbeschermer | Parelmoer knopen | Coupenaden buste en rug

Price	1		10
from	28,44	26,02	25,00

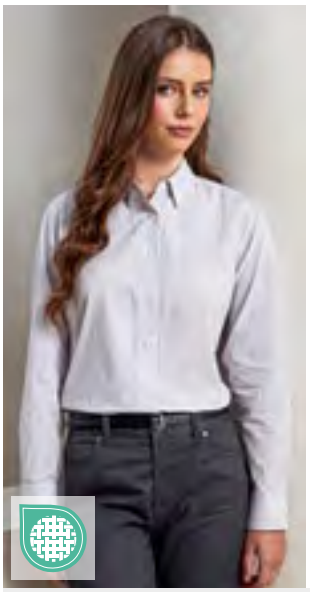



PW352 | PR352 **Women´s Maxton Check Long Sleeve Shirt**

65% Polyester / 35% Katoen
XS, S, M, L, XL, XXL
110 g/m² Premier Workwear

BLACK (CA. P. BLACK C)/RED (CA. P. 201C) | LIGHT BLUE (CA. P. 2707C)/WHITE
NAVY (CA. P. 533C)/WHITE | SILVER (CA. P. 429C)/WHITE
STEEL (CA. P. 431C)/BLACK (CA. P. BLACK C)

Katoenen garens geverfd Popeline | Manchet en mouwbeschermer met één knop | Verborgen kraag met knopen | Easycare-stof

Price	1		10
from	26,98	24,56	23,60

*Prijzen waren bij het ter perse gaan nog niet beschikbaar.





CGW630 | 00630-15 **Men´s Shirt Pesaro**

49% Polyester / 49% Katoen / 2% Elastolefine

S, M, L, XL, XXL

125 g/m² CG Workwear

BLACK | CHOCOLATE | WHITE

Qualitativ hochwertiges Stretchhemd | Slanke snit | Hoog geraffineerde gemengde stof | Stiksels met tweelingnaald van duurzaam Alterfil-garen | Wasbaar tot 95 °C

Price	1		10
from	100,53	87,97	85,57





CGW600 | 00600-15 **Ladies´ Blouse Troina**

49% Katoen / 49% Polyester / 2% Elastolefine

XS, S, M, L, XL, XXL, 3XL, 4XL, 5XL

125 g/m² CG Workwear

BLACK | WHITE

Losse pasvorm | Kent kraag | 3/4 mouw | Stretchmateriaal zorgt voor maximaal comfort | Wasbaar tot 95 °C | Niet strijken | Geschikt voor industrieel wassen en afwerken

Price	1		10
from	100,28	87,75	85,38





CGW640 | 00640-15 **Ladies´ Blouse Ferrara**

49% Polyester / 49% Katoen / 2% Elastolefine

S, M, L, XL, XXL

125 g/m² CG Workwear

BLACK | CHOCOLATE | WHITE

Werkblouse met iets langere snit | Uitstekend draagcomfort dankzij stretchmateriaal | Slanke snit | Knoppen met kruissteekbevestiging | EOL (Stretch) zeer geraffineerde gemengde stof | Zeer getailleerd | Wasbaar tot 95 °C

Price	1		10
from	100,19	87,65	85,28





PW222 | PR222 **Men´s Jeans Stitch Denim Shirt**

100% Katoen

XS, S, M, L, XL, XXL, 3XL

155 g/m² Premier Workwear

BLACK DENIM (CA. P. 433C) | INDIGO DENIM (CA. P. 2767C)

100% Katoenen Denim Overhemd | Contrasterende stikseldetails | Borstzak links | Manchet met knopen en mouwbeschermer met knopen | Gebogen zoom

Price	1		10
from	39,57	37,51	36,03





PW322 | PR322 **Women´s Jeans Stitch Denim Shirt**

100% Katoen

XS, S, M, L, XL, XXL, 3XL

155 g/m² Premier Workwear

BLACK DENIM (CA. P. 433C) | INDIGO DENIM (CA. P. 2767C)

100% Katoenen Denim Overhemd | Contrasterende stikseldetails |Twee borstzakken | Manchet met knopen en mouwbeschermer met knopen | Gebogen zoom

Price	1		10
from	39,57	37,51	36,03

Een ruimere keuze aan artikelen is online beschikbaar.





PW250 | PR250 **Men´s Mulligan Check Cotton Long Sleeve Shirt**

100% Katoen
S, M, L, XL, XXL, 3XL
115 g/m² Premier Workwear

CAMEL (CA. P. 132C)/NAVY (CA. P. 2378C) | RED/NAVY (CA. P. 2378C) | STEEL (CA. P. COOL GREY 11C)/BLACK (CA. P. BLACK C) | WHITE/NAVY (CA. P. 2378C)

Mouwen kunnen opgerold worden met knoop en bevestigingslussen aan de bovenarm | Lange mouwen met knopen aan de manchetten | Smalle zachte kraag | Semi-ingerichte stijl voor heren | Aantrekkelijk ruitpatroon | Complementerende damesstijl, PR350

Price	1	📦	10 📦
from	30,37	28,44	27,32





PW350 | PR350 **Women´s Mulligan Check Cotton Long Sleeve Shirt**

100% Katoen
XS, S, M, L, XL, XXL
115 g/m² Premier Workwear

CAMEL (CA. P. 132C)/NAVY (CA. P. 2378C) | RED/NAVY (CA. P. 2378C) | STEEL (CA. P. COOL GREY 11C)/BLACK (CA. P. BLACK C) | WHITE/NAVY (CA. P. 2378C)

Mouwen kunnen opgerold worden met knoop en bevestigingslussen aan de bovenarm | Smalle zachte kraag | Half getailleerde stijl voor dames | Aantrekkelijk ruitpatroon | Een aanvulling op de stijl van mannen, PR250

Price	1	📦	10 📦
from	30,37	28,44	27,32





PW021 | PR021 **Utility 2.0 Service Shirt**

58% Katoen / 39% Polyester / 3% Elastaan
XS, S, M, L, XL, XXL, 3XL, 4XL
185 g/m² Premier Workwear

BLACK (CA. P. BLACK C) | KHAKI (CA. P. 7536C) | NAVY (CA. P. 533C)

Kleurloze afwerking waarbij de kleur 20 of meer wasbeurten levendig blijft | Bevat gecertificeerd gerecycled polyester | Oversized, unisex pasvorm | Manchet en mouwbeschermer met knopen voor roll-back stijl

Price	1	📦	10 📦
from	36,06	33,28	31,53





L02922 | 02922 **Men´s Baltimore Fit Shirt**

65% Polyester / 35% Katoen
S, M, L, XL, XXL, 3XL
105 g/m² (White: 95 g/m²) SOL´S

BLACK | DARK BLUE | SKY BLUE | WHITE

Aangepaste pasvorm | Klassiek verstevigde kraag | Linkerborstzak | Toon-op-toon knopenlijst met 7 knopen | Verstelbare manchetten met 2 knopen en gebonden splitten |

Price	1	📦	10 📦
from	34,68	29,43	27,47

*Prijzen waren bij het ter perse gaan nog niet beschikbaar.

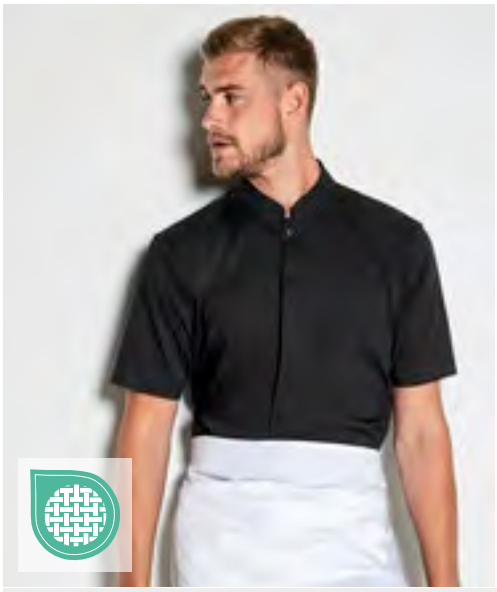





K122 | KK122 **Men´s Tailored Fit Mandarin Collar Shirt Short Sleeve**

57% Katoen / 40% Polyester / 3% Elastaan

37 (S/14H), 38/40 (M/15-15H), 41/42 (L/16-16H), 43/44 (XL/17-17H), 45/47 (XXL/18-18H)

120 g/m² Kustom Kit

BLACK

Verlengd achterpand | Rekbare stof voor comfort | Verborgen knoopsluiting | Zachte gevormde Aziatische-kraag | Reserve knoop

Price	1	📦	10📦
from	47,34	42,59	40,46

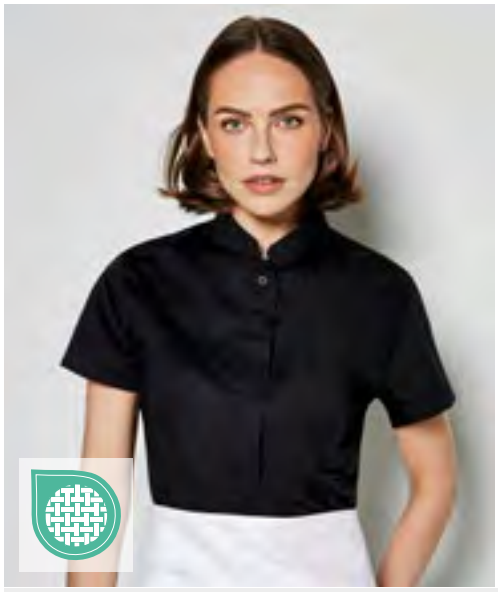





K736 | KK736 **Women´s Tailored Fit Shirt Mandarin Collar Short Sleeve**

57% Katoen / 40% Polyester / 3% Elastaan

34 (XS/8), 36 (S/10), 38 (M/12), 40 (L/14), 42 (XL/16), 44 (XXL/18), 46 (3XL/20)

120 g/m² Kustom Kit

BLACK

Verlengd achterpand | Rekbare stof voor comfort | Zacht gevormde mandarijn kraag | Verborgen knoopsluiting | Reserve knoop

Price	1	📦	10📦
from	38,19	34,36	32,65







K123 | KK123 **Men´s Tailored Fit Mandarin Collar Shirt Long Sleeve**

57% Katoen / 40% Polyester / 3% Elastaan

37 (S/14H), 38/40 (M/15-15H), 41/42 (L/16-16H), 43/44 (XL/17-17H), 45/47 (XXL/18-18H)

120 g/m² Kustom Kit

BLACK

Rekbare stof voor comfort | Verborgen knoopsluiting | Reserve knoop | Verlengd achterpand | Zacht gevormde mandarijn kraag | |

Price	1	📦	10📦
from	50,97	45,86	43,58







K740 | KK740 **Women´s Tailored Fit Shirt Mandarin Collar Long Sleeve**

57% Katoen / 40% Polyester / 3% Elastaan

34 (XS/8), 36 (S/10), 38 (M/12), 40 (L/14), 42 (XL/16), 44 (XXL/18), 46 (3XL/20)

120 g/m² Kustom Kit

BLACK

Rekbare stof voor comfort | Verborgen knoopsluiting | Zacht gevormde mandarijn kraag | Reserve knoop | Verlengd achterpand

Price	1	📦	10📦
from	45,59	41,02	38,99

Een ruimere keuze aan artikelen is online beschikbaar.





KY035 | WM2 **Men´s Vest Kai**

65% Polyester / 35% Katoen
46, 48, 50, 52, 54, 56, 58, 60, 62, 64
215 g/m² Karlowsky

BLACK (CA. P. 419C) | BORDEAUX (CA. P. 209C) | NAVY (CA. P. 533C)

Keperbinding, 215 g/m² | Zeer verfijnd, voorgekrompen, kleurvast, onderhoudsvriendelijk | Herenvest met nauwsluitende snit, gevormde gezichtscontour | Tailleband verstelbaar aan achterkant met drukknopen | Twee nagebootste heupzakken | Sluiting met 4 drukknopen | Geschikt voor industrieel wassen | Wasbaar tot 95 °C

Price	1	10
from	59,73	51,21	47,80





KY034 | WF2 **Ladies Vest Lena**

65% Polyester / 35% Katoen
34, 36, 38, 40, 42, 44, 46, 48, 50, 52
215 g/m² Karlowsky

BLACK (CA. P. 419C)

Keperbinding, 215 g/m² | Zeer verfijnd, voorgekrompen, kleurvast, onderhoudsvriendelijk | Damesvest met nauwsluitende snit | Prinsessenzoom | Tailleband verstelbaar aan achterkant met drukknopen | Twee nagebootste heupzakken | Sluiting met 4 drukknopen | Geschikt voor industrieel wassen | Wasbaar tot 95 °C

Price	1	10
from	64,61	55,39	51,69





KY013 | BWM1 **Men´s Waistcoat Basic**

100% Polyester
S, M, L, XL, XXL, 3XL
170 g/m² Karlowsky

BLACK (CA. P. 419C)

Canvasmateriaal, 170 g/m² (buitenlaag), 90 g/m² (voering) | Herenvest met losse snit | 2 zijzakken met naaldlijnen | 1 paspelzak op borsthoogte | 1 binnenzak | 4 knopen | Tailleband verstelbaar aan achterkant met gesp | Wasbaar tot 30 ° C

Price	1	10
from	51,79	44,38	41,43





KY012 | BWF1 **Ladies Waistcoat Basic**

100% Polyester
XS, S, M, L, XL, XXL
170 g/m² Karlowsky

BLACK (CA. P. 419C)

Canvasmateriaal, 170 g/m² (buitenlaag), 90 g/m² (voering) | Damesvest met losse snit | Prinsessenzoom | 2 zijzakken met naaldlijnen | 1 binnenzak | 3 knopen | Wasbaar tot 30 ° C

Price	1	10
from	51,79	44,38	41,43

*Prijzen waren bij het ter perse gaan nog niet beschikbaar.





PW622 | PR622 Men´s Lined Polyester Waistcoat

100% Polyester
XXS, XS, S, M, L, XL, XXL, 3XL, 4XL, 5XL
185 g/m²
Premier Workwear

BLACK (CA. P. BLACK C)

Modern gilet met 5 knopen | 2 functionele horlogezakken | Satijn terug | Volledig gevoerd | Verstellers voor rugzijde | WRAP gecertificeerd

Price	1	📦	10 📦
from	35,82	34,36	33,01





PW623 | PR623 Women´s Lined Polyester Waistcoat

100% Polyester
XXS (28), XS (31), S (34), M (37), L (41), XL (44), XXL (47)
185 g/m²
Premier Workwear

BLACK (CA. P. BLACK C)

Hedendaagse stijl 4-knoops gilet | 2 functionele horlogezakken | Satijn terug | Volledig gevoerd | Verstellers voor rugzijde | WRAP gecertificeerd

Price	1	📦	10 📦
from	35,82	34,36	33,01





EASY CARE

PW803 | PR803 Men´s ´Artisan´ Fleece Gilet

100% Polyester
S, M, L, XL, XXL, 3XL
Premier Workwear

BLACK (CA. P. BLACK C)/BLACK (CA. P. BLACK C) | BLACK (CA. P. BLACK C)/BROWN (CA. P. 4975C) | BURGUNDY (CA. P. 209C)/BROWN (CA. P. 4975C)
MOSS GREEN (CA. P. 2410C)/BROWN (CA. P. 4975C) | NAVY (CA. P. 533C)/BROWN (CA. P. 4975C)

Contrasterend biesdetail | Doorlopende stijl met tweerichtingsrits | Twee zijzakken met rits | Voor- en achterpanelen

Price	1	📦	10 📦
from	29,16	27,10	26,04





EASY CARE

PW804 | PR804 Women´s ´Artisan´ Fleece Gilet

100% Polyester
XS, S, M, L, XL, XXL, 3XL
Premier Workwear

BLACK (CA. P. BLACK C)/BLACK (CA. P. BLACK C) | BLACK (CA. P. BLACK C)/BROWN (CA. P. 4975C) | BURGUNDY (CA. P. 209C)/BROWN (CA. P. 4975C)
MOSS GREEN (CA. P. 2410C)/BROWN (CA. P. 4975C) | NAVY (CA. P. 533C)/BROWN (CA. P. 4975C)

Contrasterend biesdetail | Doorlopende stijl met tweerichtingsrits | Twee zijzakken met rits | Voor- en achterpanelen

Price	1	📦	10 📦
from	29,16	27,10	26,04

Een ruimere keuze aan artikelen is online beschikbaar.





EASY CARE

PW823 | PR823 **Men´s ´Artisan´ Fleece Jacket**

100% Polyester

S, M, L, XL, XXL, 3XL

Premier Workwear

BLACK (CA. P. BLACK C)/BLACK (CA. P. BLACK C) | BLACK (CA. P. BLACK C)/BROWN (CA. P. 4975C) | BURGUNDY (CA. P. 209C)/BROWN (CA. P. 4975C) | MOSS GREEN (CA. P. 2410C)/BROWN (CA. P. 4975C) | NAVY (CA. P. 533C)/BROWN (CA. P. 4975C)

Contrasterend biesdetail | Doorlopende stijl met tweerichtingsrits | Twee zijzakken met rits | Voor- en achterpanelen

Price	1		10
from	35,21	33,15	31,85





EASY CARE

PW824 | PR824 **Women´s ´Artisan´ Fleece Jacket**

100% Polyester

XS, S, M, L, XL, XXL, 3XL

260 g/m²

Premier Workwear

BLACK (CA. P. BLACK C)/BLACK (CA. P. BLACK C) | BLACK (CA. P. BLACK C)/BROWN (CA. P. 4975C) | BURGUNDY (CA. P. 209C)/BROWN (CA. P. 4975C) | MOSS GREEN (CA. P. 2410C)/BROWN (CA. P. 4975C) | NAVY (CA. P. 533C)/BROWN (CA. P. 4975C)

Contrasterend biesdetail | Doorlopende stijl met tweerichtingsrits | Twee zijzakken met rits | Voor- en achterpanelen

Price	1		10
from	35,21	33,15	31,85





KY153 | JM 37 **Men´s Workwear Fleece Jacket Warm-Up**

100% Polyester

S, M, L, XL, XXL, 3XL, 4XL, 5XL

280 g/m²

Karlowsky

AUBERGINE (CA. P. 5185C) | BLACK (CA. P. 419C) | FOREST GREEN (CA. P. 554C) | FUCHSIA (CA. P. 689C) | LIGHT BROWN (CA. P. 438C) | MOSS GREEN (CA. P. 7764C) | NAVY (CA. P. 533C) | PLATINUM GREY (CA. P. 4283C) | RED (CA. P. 186C) | WHITE

Fleece stof | Onderhoudsvriendelijk, vormvast en wasbestendig, duurzaam | Met hoge opstaande kraag | Polyester inhoud gemaakt van gerecycleerd plastic | Wasbaar tot 60°C, geschikt om in de droger te drogen | Schouderverstevigingen | Tailleband met elastische zijkanten | 2 zijzakken met rits | Ritssluiting in bijpassende kleur

Price	1		10
from	71,75	61,49	57,40







KY156 | JF 22 **Women´s Workwear Fleece Jacket Warm-Up**

100% Polyester

XS, S, M, L, XL, XXL, 3XL

280 g/m²

Karlowsky

AUBERGINE (CA. P. 5185C) | BLACK (CA. P. 419C) | FOREST GREEN (CA. P. 554C) | FUCHSIA (CA. P. 689C) | LIGHT BROWN (CA. P. 438C) | MOSS GREEN (CA. P. 7764C) | NAVY (CA. P. 533C) | PLATINUM GREY (CA. P. 4283C) | RED (CA. P. 186C) | WHITE

Fleecejas van gemakkelijk te onderhouden materiaal, met opstaande kraag | Polyester inhoud gemaakt van gerecycleerd plastic | Wasbaar op 60 ° C | Raglanmouwen | Schouderverstevigingen | Tailleband met elastische zijkanten | 2 zijzakken met rits | Ritssluiting in bijpassende kleur

Price	1		10
from	71,75	61,49	57,40

*Prijzen waren bij het ter perse gaan nog niet beschikbaar.





PW830 | PR830 **Men´s ´Recyclight´ Full Zip Micro Fleece**

100% Polyester
S, M, L, XL, XXL, 3XL, 4XL, 5XL
200 g/m² Premier Workwear

BLACK | DARK GREY | NAVY

Gerecycleerd polyester | Lange mouwen uit microfleece en doorritsbaar | Anti-pluizende fleecestof | Cadet kraag | Stormklep en kinbescherming | Zijzakken

Price	1		10
from	24,68	22,14	21,27





PW832 | PR832 **Women´s ´Recyclight´ Full ZipMicro Fleece**

100% Polyester
XS, S, M, L, XL, XXL, 3XL
200 g/m² Premier Workwear

BLACK | DARK GREY | NAVY

Gerecycleerd polyester | Lange mouwen uit microfleece en doorritsbaar | Anti-pluizende fleecestof | Cadet kraag | Stormklep en kinbescherming | Zijzakken

Price	1		10
from	24,68	22,14	21,27

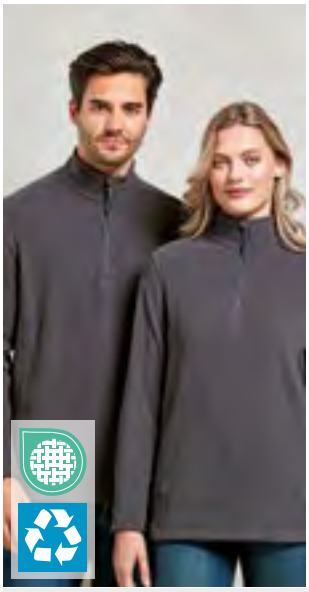



PW831 | PR831 **Unisex ´Recyclight´ 1/4 Zip Micro Fleece**

100% Polyester
XS, S, M, L, XL, XXL, 3XL, 4XL, 5XL
165 g/m² Premier Workwear

BLACK | DARK GREY | NAVY

Gerecycleerd polyester | Lange mouwen uit microfleece met kwartritssluiting | Anti-pluizende fleecestof | Cadet kraag | Stormklep en kinbescherming | Uniseks styling

Price	1		10
from	24,08	21,54	20,69





KY154 | JM 12 **Men´s Fleece Hybrid Jacket**

95% Polyester / 5% Elastaan
S, M, L, XL, XXL, 3XL, 4XL, 5XL
Karlowsky

BLACK (CA. P. 419C) | LIGHT GREY (CA. P. 428C) | NAVY (CA. P. 533C)

Warm, ademend, duurzaam | Lichte en praktische hybride jas in een sportief gewatteerd/fleece ontwerp | Polyester inhoud gemaakt van gerecycleerd plastic | De voor- en achterkant lijken doorgestikt, maar dit wordt bereikt met een innovatief ultrasoon proces waarbij geen naaldgaatjes nodig zijn. Het voordeel hiervan is dat er geen koude plekken zijn en geen vocht kan binnendringen. | Microlaag van opgeruwde fleecevoering aan de binnenkant van de mouwen voor warmte | Twee steekzakken aan de zijkant met verborgen ritssluiting | Twee grote binnenzakken

Price	1		10
from	132,93	113,96	106,36





KY157 | JF 6 **Women´s Fleece Hybrid Jacket**

95% Polyester / 5% Elastaan
XS, S, M, L, XL, XXL, 3XL
Karlowsky

BLACK (CA. P. 419C) | LIGHT GREY (CA. P. 428C) | NAVY (CA. P. 533C)

Lichte en functionele hybride jas | Polyester inhoud gemaakt van gerecycleerd plastic | De voor- en achterkant lijken doorgestikt te zijn, maar dit wordt bereikt met een innovatief ultrasoon proces waarvoor geen naaldgaatjes nodig zijn. | Microlaag van opgeruwde fleecevoering aan de binnenkant van de mouwen voor warmte | Twee steekzakken aan de zijkant met verborgen ritssluiting | Twee grote binnenzakken

Price	1		10
from	132,93	113,96	106,36

Een ruimere keuze aan artikelen is online beschikbaar.







CGW03100 | 03100-44 **Men´s Chef Jacket Turin GreeNature**

65% Polyester / 35% Katoen

44, 46, 48, 50, 52, 54, 56, 58, 60, 62, 64

215 g/m² CG Workwear

BLACK | COOL GREY

Polyester gemaakt van gerecycleerde PET-flessen / biologisch katoen | Gemaakt in Duitsland | Drukknopen | Borstzak | Mouwen kunnen worden opgerold en beveiligd met een lus en druk op de knop | Ventilatie aan de achterkant voor mobiliteit | Alle kleuren wasbaar tot 95°C | Minimaal strijken | kleurecht | Geschikt voor industrieel wassen en afwerken

Price	1	10
from	131,72	115,26	112,14







CGW03105 | 03105-44 **Ladies´ Chef Jacket Turin GreeNature**

65% Polyester / 35% Katoen

34, 36, 38, 40, 42, 44, 46

215 g/m² CG Workwear

BLACK | COOL GREY

Polyester gemaakt van gerecycleerde PET-flessen / biologisch katoen | Gemaakt in Duitsland | Licht getailleerd | Drukknopen | Borstzak | Mouwen kunnen worden opgerold en beveiligd met een lus en druk op de knop | Ventilatie aan de achterkant voor mobiliteit | Alle kleuren wasbaar tot 95°C | Minimaal strijken | kleurecht | Geschikt voor industrieel wassen en afwerken

Price	1	10
from	131,65	115,19	112,07





CGW907 | 00907-01 **Men´s Chef Jacket Rimini**

65% Polyester / 35% Katoen

44, 46, 48, 50, 52, 54, 56, 58, 60, 62, 64

215 g/m² CG Workwear

BLACK | DARK BLUE | ELEFANT | RED | WHITE

Inclusief twaalf kogelknoppen | Kreukbestendig en onderhoudsvriendelijke | Met borstzak en mouwen met manchetten en splitten | Wasbaar tot 95 °C

Price	1	10
from	105,29	92,13	89,64





CGW9071 | 09071-01 **Ladies´ Chef Jacket Rimini**

65% Polyester / 35% Katoen

34, 36, 38, 40, 42, 44, 46

215 g/m² CG Workwear

BLACK | DARK BLUE | ELEFANT | RED | WHITE

Gemaakt in Duitsland | Klassieke chefjas | Lange mouwen met gespleten manchetten | Inclusief twaalf zwarte kogelknoppen | Wasbaar tot 95 °C | Minimaal strijken | Langdurig | Langdurig |

Price	1	10
from	105,17	92,03	89,54

*Prijzen waren bij het ter perse gaan nog niet beschikbaar.





NEW COLOUR

95°

KY037 | JM 15 **Chef Jacket Gustav**

65% Polyester / 35% Katoen

44, 46, 48, 50, 52, 54, 56, 58, 60, 62, 64, 66, 68, 70, 72, 74

215 g/m² Karlowsky

ANTHRACITE (CA. P. 7540C) | BLACK (CA. P. 419C) | LIGHT BROWN (CA. P. 438C) | NAVY (CA. P. 533C) | WHITE

Keperbinding, 215 g/m² | Zeer verfijnd, voorgekrompen, kleurvast, onderhoudsvriendelijk | Koksbuis voor mannen met normale snit | Prinsessenzoom op het achterste deel | Schuine borstzak links, met pennenzak | Korte mouwen | Jas met 5 knopen in een enkele rij en drukknopen | Geschikt voor industrieel wassen | Wasbaar tot 95 °C

Price	1		10
from	73,01	62,58	58,39



BEST SELLER



NEW COLOUR

95°

KY071 | JF 4 **Chefs Jacket Greta**

65% Polyester / 35% Katoen

34, 36, 38, 40, 42, 44, 46, 48, 50, 52, 54, 56, 58

215 g/m² Karlowsky

ANTHRACITE (CA. P. 7540C) | BLACK (CA. P. 419C) | LIGHT BROWN (CA. P. 438C) | NAVY (CA. P. 533C) | PINK (CA. P. 7636C) | WHITE

Keperbinding, 215 g/m² | Zeer verfijnd, voorgekrompen, kleurvast, onderhoudsvriendelijk | Boss jas voor dames in een strakke pasvorm | Buste pijltjes, flanknaden aan de voor- en achterkant | Korte mouwen | Opgevouwen, schuine borstzak aan de linkerkant, met pennenzak | Jas met 5 knopen en drukknopen | Geschikt voor industrieel wassen | Wasbaar tot 95 °C

Price	1		10
from	73,01	62,58	58,39







95°

EASY CARE

CGW3100 | 03100-01 **Men´s Chef Jacket Turin Classic**

65% Polyester / 35% Katoen

44, 46, 48, 50, 52, 54, 56, 58, 60, 62, 64

215 g/m² CG Workwear

BLACK | CHERRY | CHOCOLATE | DARK BLUE | KHAKI | RAVEN | WHITE

Gemaakt in Duitsland | Drukknopen | Borstzak | Mouwen kunnen worden opgerold en beveiligd met een lus en druk op de knop | Ventilatie aan de achterkant voor mobiliteit | Alle kleuren wasbaar tot 95°C | Minimaal strijken | kleurecht | Geschikt voor industrieel wassen en afwerken

Price	1		10
from	125,57	109,87	106,92





60°

>3XL

KY007 | BJM1 **Chef Jacket Basic**

100% Katoen

XS, S, M, L, XL, XXL, 3XL, 4XL, 5XL

185 g/m² Karlowsky

WHITE

Keperbinding, 185 g/m². | Uniseks koksbuis met normale snit | Geventileerde manchetten | Bevestigde borstzak links | Jas met 10 knoppen op dubbele rij | 10 witte knoppen inbegrepen | Wasbaar tot 60 °C

Price	1		10
from	54,38	46,61	43,49



BEST SELLER



60°

>3XL

KY009 | BJM1 **Chef Jacket Basic**

100% Katoen

XS, S, M, L, XL, XXL, 3XL, 4XL, 5XL

185 g/m² Karlowsky

BLACK (CA. P. 419C)

Keperbinding, 185 g/m². | Uniseks koksbuis met normale snit | Geventileerde manchetten | Bevestigde borstzak links | Jas met 10 knoppen op dubbele rij | 10 witte knoppen inbegrepen | Wasbaar tot 60 °C

Price	1		10
from	63,45	54,38	50,75







95°

EASY CARE

CGW3105 | 03105-01 **Ladies´ Chef Jacket Turin Classic**

65% Polyester / 35% Katoen

34, 36, 38, 40, 42, 44, 46

215 g/m² CG Workwear

BLACK | CHERRY | CHOCOLATE | DARK BLUE | KHAKI | RAVEN | WHITE

Gemaakt in Duitsland | Licht getailleerd | Drukknopen | Borstzak | Mouwen kunnen worden opgerold en beveiligd met een lus en druk op de knop | Ventilatie aan de achterkant voor mobiliteit | Alle kleuren wasbaar tot 95°C | Minimaal strijken | kleurecht | Geschikt voor industrieel wassen en afwerken

Price	1		10
from	125,57	109,87	106,92

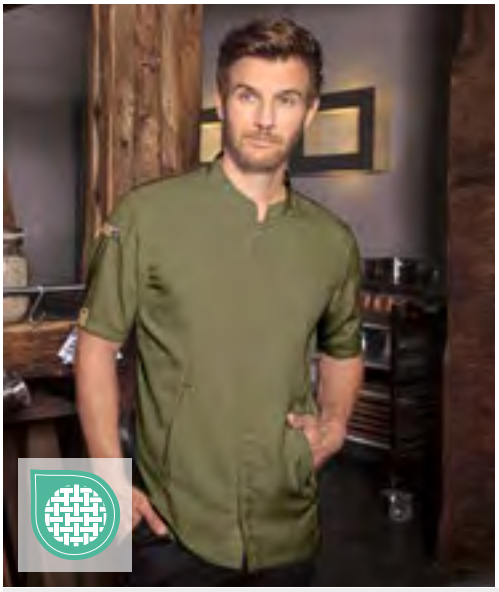



KY052 | JM 36 **Short Sleeve Chef Jacket Green-Generation**

voorkant: 65% Polyester / 35% Katoen, achterkant: 100% Polyester

46, 48, 50, 52, 54, 56, 58, 60, 62, 64, 66, 68, 70, 72, 74

150 g/m² Karlowsky

AUBERGINE (CA. P. 5185C) | BLACK (CA. P. 419C) | MOSS GREEN (CA. P. 7764C) | PLATINUM GREY (CA. P. 4283C)
SAGE (CA. P. 416C) | STEEL BLUE (CA. P. 2380C) | WHITE

Voor: keperbinding, 150 g/m². | Achter: jersey piqué, 170 g/m², ademend, vochtregulerend | Innovatieve duurzame koksjas met korte mouwen die urban-stijl combineert met natuurlijke flair | Het product bevat 72% gerecycleerd polyester en is geproduceerd op milieuvriendelijke en sociaal verantwoorde wijze | licht op maat | Inzet van jersey piqué in de rug biedt een comfortabele ventilatie en een grotere bewegingsvrijheid | Drukknopen voor snel openen en sluiten | Zakken met rits vooraan en zak op de linkermouw | Stijlvolle toepassing van contrasterende banden op de mouwen en de halslijn voor een urban-look | Green Button-etiket, www.g-k.eu/karlowsky

Price	1	10
from	79,93	68,51	63,96





KY135 | JF 27 **Ladies Chefs Jacket Green-Generation Short Sleeve**

65% Polyester / 35% Katoen, Netinzetstukk op de achterkant: 100% Polyester

34, 36, 38, 40, 42, 44, 46, 48, 50, 52, 54, 56, 58

150/170 g/m² Karlowsky

AUBERGINE (CA. P. 5185C) | BLACK (CA. P. 419C) | FUCHSIA (CA. P. 689C) | MOSS GREEN (CA. P. 7764C)
PLATINUM GREY (CA. P. 4283C) | SAGE (CA. P. 416C) | STEEL BLUE (CA. P. 2380C) | WHITE

Voor: keperbinding, 150 g/m². | Inzetstuk achter: jersey piqué, 170 g/m², ademend, vochtregulerend | Polyester inhoud gemaakt van gerecycleerd plastic | licht op maat | Drukknopen voor snel openen en sluiten | Zakken met rits vooraan en zak op de linkermouw | Stijlvol aangebrachte contrasterende linten op de mouwen en in de hals | Green Button-etiket, www.g-k.eu/karlowsky

Price	1	10
from	79,93	68,51	63,96

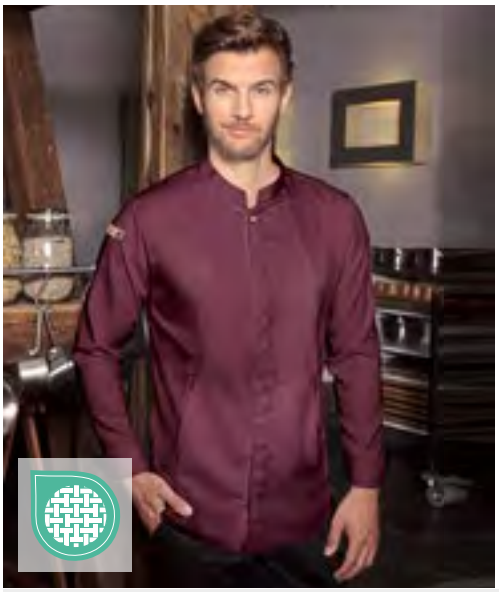



KY051 | JM 35 **Chef Jacket Green-Generation**

voorkant: 65% Polyester / 35% Katoen, achterkant: 100% Polyester

46, 48, 50, 52, 54, 56, 58, 60, 62, 64, 66, 68, 70, 72, 74

150 Karlowsky

AUBERGINE (CA. P. 5185C) | BLACK (CA. P. 419C) | MOSS GREEN (CA. P. 7764C) | PLATINUM GREY (CA. P. 4283C)
SAGE (CA. P. 416C) | STEEL BLUE (CA. P. 2380C) | WHITE

Voor: keperbinding, 150 g/m². | Achter: jersey piqué, 170 g/m², ademend, vochtregulerend | Innovatieve, duurzame koksjas in urban-stijl met natuurlijke flair | Het product bevat 72% gerecycleerd polyester en is geproduceerd op milieuvriendelijke en sociaal verantwoorde wijze | licht op maat | Inzet van jersey piqué in de rug biedt een comfortabele ventilatie en een grotere bewegingsvrijheid | Drukknopen voor snel openen en sluiten | Manchetten met drukknopen | Zakken met rits vooraan en zak op de linkermouw | Stijlvolle toepassing van contrasterende banden op de mouwen en de halslijn voor een urban-look | Green Button-etiket, www.g-k.eu/karlowsky

Price	1	10
from	85,50	73,30	68,41





KY134 | JF 26 **Ladies Chefs Jacket Green-Generation**

65% Polyester / 35% Katoen, Netinzetstukk op de achterkant: 100% Polyester

34, 36, 38, 40, 42, 44, 46, 48, 50, 52, 54, 56, 58

150/170 g/m² Karlowsky

AUBERGINE (CA. P. 5185C) | BLACK (CA. P. 419C) | FUCHSIA (CA. P. 689C) | MOSS GREEN (CA. P. 4229C)
PLATINUM GREY (CA. P. 4283C) | SAGE (CA. P. 416C) | STEEL BLUE (CA. P. 2380C) | WHITE

Voor: keperbinding, 150 g/m². | Inzetstuk achter: jersey piqué, 170 g/m², ademend, vochtregulerend | Polyester inhoud gemaakt van gerecycleerd plastic | licht op maat | Drukknopen voor snel openen en sluiten | Manchetten met drukknopen | Zakken met rits vooraan en zak op de linkermouw | Stijlvol aangebrachte contrasterende linten op de mouwen en in de hals | Green Button-etiket, www.g-k.eu/karlowsky

Price	1	10
from	85,50	73,30	68,41

*Prijzen waren bij het ter perse gaan nog niet beschikbaar.





NB4458 | 04458 **Men´s Chef Jacket**

65% Polyester / 35% Katoen
XS, S, M, L, XL, XXL, 3XL, 4XL, 5XL
190 g/m² NEOBLU

DEEP BLACK | OPTIC WHITE

Gerecycleerd polyester | Lange mouwen | Brede manchetten met split | Opgezette zak met 2 compartimenten op de linkerarm | Zijnaden achter | Opening aan de voorkant met drukknopen aan de rechterkant | Ademende inzetstukken bij de armsgaten

Price	1		10
from	35,99	31,36	30,06





NB4459 | 04459 **Women´s Chef Jacket**

65% Polyester / 35% Katoen
S, M, L, XL, XXL, 3XL
190 g/m² NEOBLU

DEEP BLACK | OPTIC WHITE

Gerecycleerd polyester | Lange mouwen | Manchetten met split | Opgezette zak met 2 compartimenten op de linkerarm | Zijnaden achter | Opening aan de voorkant met drukknopen aan de linkerkant | Ademende inzetstukken bij de armsgaten | Zijsplitten voor meer comfort

Price	1		10
from	35,99	31,36	30,06

Een ruimere keuze aan artikelen is online beschikbaar.





KY038 | BJM2 **Basic Chef Jacket**

65% Polyester / 35% Katoen
XS, S, M, L, XL, XXL, 3XL, 4XL, 5XL
215 g/m² Karlowsky

BLACK (CA. P. 419C) | WHITE

Keperbinding, 215 g/m² | Uniseks koksbuis met normale snit | Geventileerde manchetten | Bevestigde borstzak links | Jas met 10 knopen in een dubbele rij en drukknopen | Wasbaar tot 60 °C

Price	1		10
from	61,03	52,30	48,81





KY102 | JM 25 **Chef Jacket Noah**

50% Polyester / 50% Katoen
46, 48, 50, 52, 54, 56, 58, 60, 62, 64
150 g/m² Karlowsky

ANTHRACITE (CA. P. 7540C) | BLACK (CA. P. 419C) | NAVY (CA. P. 533C) | WHITE

Keperbinding, 150 g/m². | Zeer verfijnd, voorgekrompen, kleurvast, onderhoudsvriendelijk | Chef jas met verborgen drukknoop, gemaakt van zeer lichte stof | Slim silhouette | Drukknopen voor snel openen en aankleden | Praktische lus aan de achterkant van de kraag om een keukenschort aan te bevestigen (voorkomt wegglijden) | Geventileerde manchetten | Opgestikte mouwzak aan de linkerkant met pennenvak | Geschikt voor industrieel wassen | Wasbaar tot 95 °C | |

Price	1		10
from	118,65	101,71	94,94





EX200 | 200 **Chef´s Jacket**

65% Polyester / 35% Katoen (White: 100% Katoen)
XS, S, M, L, XL, XXL, 3XL, 4XL, 5XL, 6XL
220 g/m² (White: 230 g/m²) Exner

BLACK | WHITE

Lange mouw | Dubbele rij knopen, 6 rijen knopen | Trapeziumvorm | Prinsessenzoom | Opstaande kraag | Mouwen met dubbele manchetten | Binnenzak op borsthoogte | Armzak | Zachte, gemakkelijk te strijken afwerking | Incl. zwarte plastic knopen met balhoofd | Zwart: 220 g / m² |

Price	1		10
from	48,28	44,77	41,87





KY036 | JM 14 **Chef Jacket Lars**

65% Polyester / 35% Katoen
44, 46, 48, 50, 52, 54, 56, 58, 60, 62, 64, 66, 68, 70, 72, 74
215 g/m² Karlowsky

ANTHRACITE (CA. P. 7540C) | BLACK (CA. P. 419C) | LIGHT BROWN (CA. P. 438C) | NAVY (CA. P. 533C) | WHITE

Keperbinding, 215 g/m² | Zeer verfijnd, voorgekrompen, kleurvast, onderhoudsvriendelijk | Koksbuis voor mannen met normale snit | Prinsessenzoom op het achterste deel | Geventileerde manchetten | Schuine borstzak links, met pennenzak | Jas met 5 knopen en drukknopen | Geschikt voor industrieel wassen | Wasbaar tot 95 °C

Price	1		10
from	74,85	64,15	59,90





KY070 | JF 3 **Chefs Jacket Larissa**

65% Polyester / 35% Katoen
34, 36, 38, 40, 42, 44, 46, 48, 50, 52, 54, 56, 58
215 g/m² Karlowsky

ANTHRACITE (CA. P. 7540C) | BLACK (CA. P. 419C) | LIGHT BROWN (CA. P. 438C) | NAVY (CA. P. 533C) | PINK (CA. P. 7636C) | WHITE

Keperbinding, 215 g/m² | Zeer verfijnd, voorgekrompen, kleurvast, onderhoudsvriendelijk | Boss jas voor dames in een strakke pasvorm | Buste pijltjes, flanknaden aan de voor- en achterkant | Geventileerde manchetten | Opgevouwen, schuine borstzak aan de linkerkant, met pennenzak | Jas met 5 knopen en drukknopen | Geschikt voor industrieel wassen | Wasbaar tot 95 °C

Price	1		10
from	74,85	64,15	59,90

*Prijzen waren bij het ter perse gaan nog niet beschikbaar.





NEW COLOUR EASY CARE

PW656 | PR656 **Short Sleeve Chef´s Jacket**

65% Polyester / 35% Katoen
XS, S, M, L, XL, XXL, 3XL, 4XL, 5XL
195 g/m² Premier Workwear

BLACK (CA. P. BLACK C) | STEEL (CA. P. 7545C) | WHITE

Gemakkelijk te onderhouden koksjas met korte mouwen | 60 °C wassen in wasmachine voor huishoudelijk gebruik | Hoge kwaliteit, lange levensduur, kunsthars knopen | Maatvoering unisex | Omslag met 10 knoopsgaten over de sluiting | Katoen-Twill | Pennenzakje op de linker mouw | WRAP gecertificeerd |

Price	1		10
from	34,61	32,55	31,27



PW904 | PR904 **Chef´s Recycled Short Sleeve Shirt**

65% Polyester / 35% Katoen
XS, S, M, L, XL, XXL, 3XL
170 g/m² Premier Workwear

BLACK | WHITE

Gemaakt met 65% gerecycleerd polyester | Chinese boord met drukknoopsluiting in het midden van de sluiting | Contrasterende halsboord aan de binnenkant helpt tekenen van dagelijks gebruik te verbergen | Details op de zak | Lichtgewichtstof

Price	1		10
from	29,40	26,98	25,58







NEW COLOUR EASY CARE

PW657 | PR657 **Long Sleeve Chef´s Jacket**

65% Polyester / 35% Katoen
XS, S, M, L, XL, XXL, 3XL, 4XL, 5XL
195 g/m² Premier Workwear

BLACK (CA. P. BLACK C) | STEEL (CA. P. 7545C) | WHITE

Gemakkelijk te onderhouden koksjas met lange mouwen | 60 °C wassen in wasmachine voor huishoudelijk gebruik | Hoge kwaliteit, lange levensduur, kunsthars knopen | Maatvoering unisex | Omslag met 10 knoopsgaten over de sluiting | Katoen-Twill | WRAP gecertificeerd

Price	1		10
from	37,63	35,57	34,17







EASY CARE >3XL

PW901 | PR901 **Essential Long Sleeve Chef´s Jacket**

65% Polyester / 35% Katoen
XS, S, M, L, XL, XXL, 3XL, 4XL, 5XL
170 g/m² Premier Workwear

BLACK (CA. P. BLACK C) | WHITE

Katoenen keperstof | Omslagsluiting met vijf knopen | Lange levensduur hars knoppen | Dubbele pennenzak | Mandarijn kraag

Price	1		10
from	27,83	26,38	25,34





60° EASY CARE >3XL

PW900 | PR900 **Essential Short Sleeve Chef´s Jacket**

65% Polyester / 35% Katoen
XS, S, M, L, XL, XXL, 3XL, 4XL, 5XL
170 g/m² Premier Workwear

BLACK (CA. P. BLACK C) | WHITE

Katoenen keperstof | Omslagsluiting met vijf knopen | Lange levensduur hars knoppen | Dubbele pennenzak | Mandarijn kraag

Price	1		10
from	25,05	23,60	22,68



NEW >3XL

PW022 | PR022 **Utility 2.0 Chore Jacket**

60% Katoen / 40% Polyester
XS, S, M, L, XL, XXL, 3XL, 4XL
240 g/m² Premier Workwear

BLACK (CA. P. BLACK C) | NAVY (CA. P. 533C) | OLIVE (CA. P. 7763C)

Kleurloze afwerking waarbij de kleur 20 of meer wasbeurten levendig blijft | Bevat gecertificeerd gerecycled polyester | Ruime, unisex pasvorm | Duurzaam canvas van katoen/polyester | Draag dichtgeknoopt of open en ontspannen

Price	1		10
from	40,54	37,39	35,40

Een ruimere keuze aan artikelen is online beschikbaar.





KY122 | BJM 3 **Short-Sleeve Throw-Over Chef Shirt Basic**

65% Polyester / 35% Katoen
S, M, L, XL, XXL, 3XL
200 g/m² Karlowsky

BLACK (CA. P. 419C) | WHITE

Voorzijde: Kledingmateriaal: 65% polyester / 35% katoen, 200 g/m² | Achterzijde: jersey, 100% polyester, ademend, vochtregulerend | Stijlvolle, pull-on-koksjas met korte mouwen | Inzetstuk op de achterkant van jersey (gatstructuur) zorgt voor maximale flexibiliteit en comfortabele ventilatie | Recht model | Verborgen knoppenpaneel met drukknopen | Het shirt kan worden verbreed met behulp van de drukknopen, zodat het makkelijker snel kan worden aangetrokken | Steekzak aan de linkerkant van de borst | Steekzak op linkermouw

Price	1		10
from	49,56	42,50	39,66





KY121 | BJM 4 **Long-Sleeve Throw-Over Chef Shirt Basic**

65% Polyester / 35% Katoen
S, M, L, XL, XXL, 3XL
200 g/m² Karlowsky

BLACK (CA. P. 419C) | WHITE

Voorzijde: Kledingmateriaal: 65% polyester / 35% katoen, 200 g/m² | Achterzijde: jersey, 100% polyester, ademend, vochtregulerend | Stijlvolle, pull-on-koksjas met lange mouwen | Inzetstuk op de achterkant van jersey (gatstructuur) zorgt voor maximaal comfort en ventilatie | Recht model | Verborgen knoppenpaneel met drukknopen | Het shirt kan worden verbreed met behulp van de drukknopen, zodat het makkelijker snel kan worden aangetrokken | Rechte manchetten met verhoogde ventilatieopening | Steekzak aan de linkerkant van de borst | Steekzak op linkermouw

Price	1		10
from	53,43	45,81	42,76





PW664 | PR664 **Studded Front Short Sleeve Chef´s Jacket**

65% Polyester / 35% Katoen
XS, S, M, L, XL, XXL, 3XL, 4XL, 5XL
Premier Workwear

BLACK (CA. P. BLACK C) | WHITE

Katoenen keperstof | Mandarijn kraag | Sluiting met drukknopen | Omslagstijl

Price	1		10
from	34,00	31,94	30,69





PW665 | PR665 **Chef´s Long Sleeve Stud Jacket**

65% Polyester / 35% Katoen
XS, S, M, L, XL, XXL, 3XL, 4XL, 5XL
195 g/m² Premier Workwear

BLACK | WHITE

Katoenen keperstof | Mandarijn kraag | Sluiting met drukknopen | Omslagstijl

Price	1		10
from	37,03	34,97	33,59



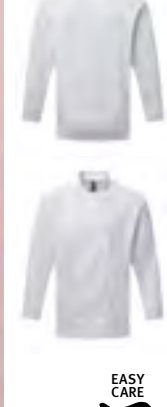

PW903 | PR903 **Chef´s Long Sleeve Coolchecker® Jacket**

65% Polyester / 35% Katoen
XS, S, M, L, XL, XXL, 3XL, 4XL
170 g/m² Premier Workwear

BLACK (CA. P. BLACK C) | WHITE

Katoenen keperstof | Coolchecker® achterpaneel | Dubbele pennenzak | Mandarijn kraag | Knoopsluiting in dezelfde stof

Price	1		10
from	35,45	33,28	31,97

*Prijzen waren bij het ter perse gaan nog niet beschikbaar.



CGW03680 | 03680-05 **Men´s Chef Jacket Tortoreto**

50% Lyocell / 50% Polyester
44, 46, 48, 50, 52, 54, 56, 58, 60, 62, 64, 66, 68
120 g/m² CG Workwear

BLACK | DARK BLUE | OLIVE | RAVEN | WHITE

Kookbestendige herenjas | Borstzak | Manchetten met split | Kleurecht | Dimensionaal stabiel | Moderne snit | Opstaande kraag | Verborgen knoopsluiting | Drukknopen

Price	1	10
from	111,20	97,31	94,67



CGW03685 | 03685-05 **Ladies´ Chef Jacket Giulianova**

50% Lyocell / 50% Polyester
34, 36, 38, 40, 42, 44, 46, 48, 50, 52
190 g/m² CG Workwear

BLACK | DARK BLUE | OLIVE | RAVEN | WHITE

Verborgen knoopsluiting met drukknopen | Manchetten met split | Borstzak

Price	1	10
from	111,20	97,31	94,67



CGW03780 | 03780-05 **Men´s Care Chef Jacket Arona Longsleeve**

55% Katoen / 45% Polyester
44, 46, 48, 50, 52, 54, 56, 58, 60, 62, 64
185 g/m² CG Workwear

BEIGE | BLACK | DARK BLUE | OLIVE | RAVEN | WHITE

Jersey mouwen en rugpand | Verborgen knoopsluiting met drukknopen | Met natuurlijke Tencel vezel voor een comfortabel lichaamsklimaat | Ademend, vochtregulerend | Sneldrogend | Wasbaar op 75°C, geschikt voor industriële reiniging

Price	1	10
Prices online*		



CGW03785 | 03785-05 **Ladies Care Chef Jacket Arona Longsleeve**

55% Katoen / 45% Polyester
34, 36, 38, 40, 42, 44, 46, 48, 50, 52
185 g/m² CG Workwear

BEIGE | BLACK | DARK BLUE | OLIVE | RAVEN | WHITE

Jersey mouwen en rugpand | Verborgen knoopsluiting met drukknopen | Met natuurlijke Tencel vezel voor een comfortabel lichaamsklimaat | Ademend, vochtregulerend | Sneldrogend | Wasbaar op 75°C, geschikt voor industriële reiniging

Price	1	10
Prices online*		

Een ruimere keuze aan artikelen is online beschikbaar.



KARLOWSKY



KY152 | TM 5 **Men´s Short-Sleeved Work Shirt Performance**

voorkant: 60% Katoen / 40% Polyester, achterkant: 100% Polyester

XS, S, M, L, XL, XXL, 3XL, 4XL, 5XL

150 g/m² Karlowsky

ANTHRACITE (CA. P. 7540C) | BLACK (CA. P. 419C) | NAVY (CA. P. 533C) | SAGE (CA. P. 416C) | WHITE

Voorkant: keper; achterkant: jersey piqué, ademend en vochtafvoerend | Modern werkhemd met korte mouwen in een sportieve, elegante look | Op maat gesneden | Hoge wasbaarheid | Hals met smalle opstaande kraag en klein knopenpaneel | Paspelzak met knoop op de borst | Steekzak op linkermouw

Price	1		10
from	63,11	54,11	50,51



KARLOWSKY



KY151 | TF 3 **Women´s Short-Sleeved Work Shirt Performance**

voorkant: 60% Katoen / 40% Polyester, achterkant: 100% Polyester

XS, S, M, L, XL, XXL, 3XL

150 g/m² Karlowsky

ANTHRACITE (CA. P. 7540C) | BLACK (CA. P. 419C) | NAVY (CA. P. 533C) | SAGE (CA. P. 416C) | WHITE

Voorkant: keper; achterkant: jersey piqué, ademend en vochtafvoerend | Modern werkhemd met korte mouwen in een sportieve, elegante look | Op maat gesneden | Hoge wasbaarheid | Hals met smalle opstaande kraag en klein knopenpaneel | Steekzak op linkermouw

Price	1		10
from	63,11	54,11	50,51

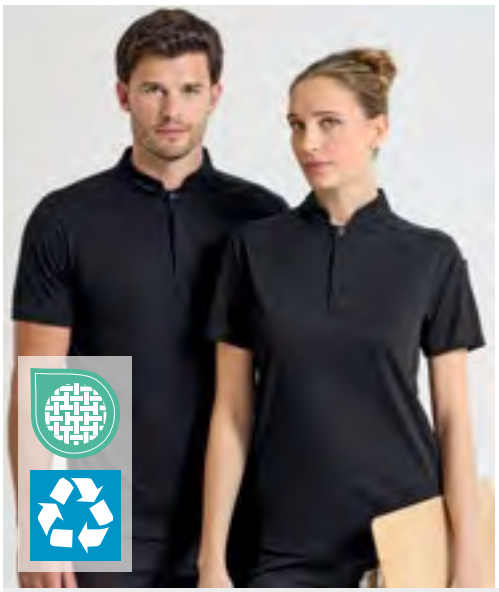

PREMIER®





PW646 | PR646 **Essential ´Coolchecker®´ Chefs Shirt - Short Sleeve**

100% Polyester

XS, S, M, L, XL, XXL, 3XL, 4XL

Premier Workwear

BLACK | WHITE

Gerecycleerd polyester | Gestreepte nekband met drukknoopsluiting | Mandarijn kraag stand | Bedekte split met drukknoopsluiting | Pennenzak op linkermouw | Coolchecker®-rugpaneel uit gaas voor ventilatie | Zijsplitten op de zoomlijn

Price	1		10
from	20,33	17,67	16,75



PREMIER®

PW647 | PR647 **Essential ´Coolchecker®´ Chefs Shirt - Long Sleeve**

100% Polyester

XS, S, M, L, XL, XXL, 3XL, 4XL

Premier Workwear

BLACK | WHITE

Gerecycleerd polyester | Gestreepte nekband met drukknoopsluiting | Mandarijn kraag stand | Bedekte split met drukknoopsluiting | Pennenzak op linkermouw | Geribde, gebreide manchetten | Coolchecker®-rugpaneel uit gaas voor ventilatie | Zijsplitten op de zoomlijn

Price	1		10
from	23,23	20,57	19,48

*Prijzen waren bij het ter perse gaan nog niet beschikbaar.




PW906 | PR906 **Chef´s Zip-Close Short Sleeve Jacket**

60% Katoen / 40% Polyester
XS, S, M, L, XL, XXL
230 g/m² Premier Workwear

BLACK DENIM (CA. P. 426C) | INDIGO DENIM (CA. P. 2380C) | WHITE

Katoenen keperstof | Dubbele pennenzak op de linkermouw | Ritssluiting | Mandarijn kraag | Stofafwijkingen onder de arm

Price	1		10
from	35,21	32,91	31,63





PW660 | PR660 **Denim Chef´s Jacket**

60% Katoen / 40% Polyester
XS, S, M, L, XL, XXL, 3XL
230 g/m² Premier Workwear

BLACK DENIM (CA. P. 433C) | GREY DENIM (CA. P. 425C)

Koksjas met hoog katoengehalte | Cross-over bevestiging aan de voorkant |Tien drukknopen | Mandarijn kraag stand

Price	1		10
from	42,59	41,26	39,64





KY103 | JM 26 **Chef Shirt New Identity**

50% Polyester / 50% Katoen
46, 48, 50, 52, 54, 56, 58, 60, 62, 64
150 g/m² Karlowsky

ANTHRACITE (CA. P. 7540C) | BLACK (CA. P. 419C) | NAVY (CA. P. 533C) | WHITE

Keperbinding, 150 g/m². | Zeer verfijnd, voorgekrompen, kleurvast, onderhoudsvriendelijk | Chef shirt gemaakt van speciaal lichtgewicht materiaal | Lichtgrijze contraststiksels, moderne opstaande kraag en flappen op de schouders voor een unieke look | Drukknopen | Borstzak |Twee verfijnde pennen naast de borstzak | Oprolbare en eenvoudige bevestiging van de mouwen met extra flappen | Geschikt voor industrieel wassen |Wasbaar tot 95 °C | Marineblauw: niet bleken

Price	1		10
from	138,18	118,43	110,55





KY150 | JM 32 **Short-Sleeved Chef´s Jacket Jeans Style**

65% Polyester / 35% Katoen
46, 48, 50, 52, 54, 56, 58, 60, 62, 64, 66, 68, 70, 72 ,74
195 g/m², Vintage Red: 175 g/m² Karlowsky

VINTAGE BLACK (CA. P. COOL GREY11C) | VINTAGE BLUE (CA. P. 2108C) | VINTAGE MOSS GREEN (CA. P. 416C)

Koksjas in denimlook met slanke pasvorm en korte mouwen | Contrasterende gekleurde zoom | Asymmetrisch gesloten jas met 5 knopen in een enkele rij en drukknopen | Opgestikte zak op linkermouw (11 x 13 cm) met praktisch pennenzakje (2 x 13 cm) | Geschikt voor industrieel wassen | Zeer verfijnd, voorgekrompen, kleurvast, onderhoudsvriendelijk

Price	1		10
from	87,31	74,85	69,87





KY099 | JM 24 **Chef Jacket Jeans-Style**

65% Polyester / 35% Katoen
46, 48, 50, 52, 54, 56, 58, 60, 62, 64, 66, 68, 70, 72, 74
195 g/m² (Vintage Red: 175 g/m²) Karlowsky

VINTAGE BLACK (CA. P. COOL GREY11C) | VINTAGE BLUE (CA. P. 2108C) | VINTAGE MOSS GREEN (CA. P. 416C)

Keperbinding, 195 g/m², vintage rood: 175 g/m² | Zeer verfijnd, voorgekrompen, kleurvast, onderhoudsvriendelijk | Koksbuis in jeanslook met slank silhouet | Contrasterende gekleurde zoom | Asymmetrisch gesloten jas met 5 knopen in een enkele rij en drukknopen | Geventileerde manchetten | Opgestikte mouwzak aan de linkerkant met pennenvak | Geschikt voor industrieel wassen | Wasbaar tot 95 °C

Price	1		10
from	94,62	81,09	75,70

Een ruimere keuze aan artikelen is online beschikbaar.





PW557 | PR557 **Chef´s Recycled Cagro Trouser**

65% Polyester / 35% Katoen
S, M, L, XL, XXL, 3XL
170 g/m² Premier Workwear

BLACK

Gemaakt met 65% gerecycleerd polyester | Geleidelijk smaller wordende pijpen met optionele omgeslagen zomen | Elastische tailleband, trekkoord en nepgulp | Meerdere zakken | Lichtgewichtstof

Price	1		10
from	37,51	35,09	33,25





PW556 | PR556 **Artisan Chef´s Jogging Trousers**

87% Katoen / 12% Polyester / 1% Elastaan
XS, S, M, L, XL, XXL
230 g/m² Premier Workwear

BLACK DENIM (CA. P. 426C) INDIGO DENIM (CA. P. 2380C)

Elastane Knit | Omgeslagen enkel | Elastische tailleband, trekkoord en riemlussen | Zij- en achterzakken | Zachte en elastische stof | Lengte: 82 cm

Price	1		10
from	32,55	30,13	28,94







PW555 | PR555 **Essential Chef´s Cargo Pocket Trousers**

65% Polyester / 35% Katoen
XS, S, M, L, XL, XXL, 3XL, 4XL, 5XL
195 g/m² Premier Workwear

BLACK (CA. P. BLACK C)

Katoenen keperstof | Twee mobielvriendelijke cargozakken | Elastische tailleband | Trekkoord | Opgestikte achterzak | Lengte: 82 cm

Price	1		10
from	39,81	37,51	36,03




KY093 | HM2 **Men´s Trousers Manolo**

65% Polyester / 35% Katoen
42, 44, 46, 48, 50, 52, 54, 56, 58, 60, 62, 64
245 g/m² Karlowsky

BLACK (CA. P. 419C) WHITE

Keperbinding, 245 g/m². | Zeer verfijnd, voorgekrompen, kleurvast, onderhoudsvriendelijk | Broek voor heren in 5-pocketstijl | Recht gesneden | Regular rise | Riemlusjes | Wasbaar tot 60°C (wit tot 95°C)

Price	1		10
from	87,53	75,02	70,01






KY092 | HF3 **Ladies Trousers Tina**

97% Katoen / 3% Elastolefine
34, 36, 38, 40, 42, 44, 46, 48, 50, 52, 54
270 g/m² Karlowsky

BLACK (CA. P. 419C) WHITE

Keperbinding, 270 g/m². | Voorgekrompen, kleurvast | Comfortabele snit met stretch | Schouder achter | Regular rise | 2 zijzakken | 2 opgestikte achterzakken | Riemlusjes | Wasbaar tot 60°C (wit tot 95°C) | Zwart: niet bleken

Price	1		10
from	105,46	90,41	84,39

*Prijzen waren bij het ter perse gaan nog niet beschikbaar.











EX300 | 300 **Chef´s Trousers**

65% Polyester / 35% Katoen

44, 46, 48, 50, 52, 54, 56, 58, 60, 62, 64, 66

220 g/m² Exner

BLACK | WHITE

1 voorvouw | Vlieg met metalen rits | 2 zijzakken | 1 achterzak | Tailleband met stretch zone | Zachte, gemakkelijk te strijken afwerking |

Price	1		10
from	52,03	48,28	45,01







KY095 | HM9 **Pull-On Trousers Kaspar**

65% Polyester / 35% Katoen

S, M, L, XL, XXL, 3XL

215 g/m² Karlowsky

ANTHRACITE (CA. P. 7540C) | BLACK (CA. P. 419C) | NAVY (CA. P. 533C) | SAHARA (CA. P. 467C) | WHITE

Twillstof, 65% polyester/35% katoen, 215 g/m² | Zeer verfijnd, voorgekrompen, kleurvast, onderhoudsvriendelijk | Met elastische tailleband en koord | Duurzaam materiaal | Hoge wasbaarheid | Regular rise | Recht gesneden | 2 zijzakken | 1 opgestikte zak aan de rechter rugzijde

Price	1		10
from	77,73	66,62	62,17







NB4457 | 04457 **Chef Trousers**

65% Polyester / 35% Katoen

XS, S, M, L, XL, XXL, 3XL, 4XL

190 g/m² NEOBLU

DEEP BLACK | NIGHT

Gerecycleerd polyester | lets strakke onderpijpen | Elastische tailleband met plat trekkoord | Italiaanse zakken met zwarte polykatoenen voering | Opgezette achterzak met versterkte naden | Lengte: 83 cm (33“)

Price	1		10
from	25,29	22,02	21,13











PW553 | PR553 **Essential Chef´s Trouser**

65% Polyester / 35% Katoen

XS, S, M, L, XL, XXL, 3XL, 4XL, 5XL

Premier Workwear

XS, S, M, L, XL, XXL, 3XL, 4XL, 5XL

BLACK (CA. P. BLACK C)/BLACK (CA. P. BLACK C)

XS, S, M, L, XL, XXL, 3XL

BLACK-WHITE CHECK

Unisex pull-on broek voor koks | Elastische taille voor eenvoudig aantrekken van broek | Maatvoering unisex | Voorradig in 30,5 ,‘ / 77 cm binnenbeen | Schommelzak aan de zijkant | Trekkoord | WRAP gecertificeerd |

Price	1		10
from	34,00	31,94	30,69







KY160 | BHF 3 **Ladies Pepitatrousers Basic**

100% Katoen

XS, S, M, L, XL, XXL

245 g/m² Karlowsky

BLACK

Keperstof | Onderhoudsvriendelijk, kleurecht | Robuuste en onderhoudsvriendelijke werkbroek met klassiek houndstooth-patroon | Comfortabele snit voor maximale bewegingsvrijheid | Elastische tailleband aan de zijkant voor optimale pasvorm en de hele dag door comfort | 1 opgestikte achterzak rechts & 2 zijzakken voor belangrijke spullen

Price	1		10
from	59,41	50,92	47,53







KY040 | BHM1 **Chef Trousers Basic**

100% Katoen

XS, S, M, L, XL, XXL, 3XL

245 g/m² Karlowsky

BLACK (CA. P. 419C)/WHITE

Keperbinding, 245 g/m², Pepita-design | Koksbroek voor mannen met elastische tailleband | Riemlusjes | 2 zijzakken | 1 opgestikte zak aan de rechter rugzijde | Wasbaar tot 60 °C

Price	1		10
from	63,45	54,38	50,75

Een ruimere keuze aan artikelen is online beschikbaar.





CGW3305 | 03305-01 **Chef´s Hat Genove Classic**

65% Polyester / 35% Katoen
One Size
215 g/m² CG Workwear

BLACK | WHITE

Gemaakt in Duitsland | Wasbaar op 95 ° C | Met riptape-sluiting | Individueel instelbaar | Bandbreedte ca. 5,5 cm

Price	1		10
from	51,01	44,62	43,44





CGW3310 | 03310-01 **Crecchio Classic Chef Hat**

65% Polyester / 35% Katoen
One Size
215 g/m² CG Workwear

BLACK | WHITE

Koksmuts met elastische band | Netinzetstuk aan de bovenkant

Price	1		10
from	23,04	20,16	19,63





CGW186 | 00186-01 **Chef´s Hat Pineto Classic**

65% Polyester / 35% Katoen
I (54 - 56 cm), II (57 - 59 cm), III (60 - 62 cm)
215 g/m² CG Workwear

BLACK | CHERRY | CHOCOLATE
ELEFANT | KHAKI | RAVEN
RED | WHITE

Indantreen geverfd | Wasbaar tot 95 °C | Kreukbestendig | Minimaal strijken | kleurecht | Geschikt voor industrieel wasgoed | Afwerking toegestaan | Tailleband breedte 7,5 cm | Gemaakt in Duitsland |

Price	1		10
from	17,40	15,22	14,81





KY137 | KM 36 **Hat**

65% Polyester / 35% Katoen
One Size
215 g/m² Karlowsky

ANTHRACITE (CA. P. 7540C) | BLACK (CA. P. 419C) | NAVY (CA. P. 533C) | WHITE

Moderne koksmuts van hoge kwaliteit | Verstelbaar in maat met klittenbandsluiting achter op het hoofd | Opening aan de achterkant van het hoofd voor naar beneden gedragen haar of haar in een paardenstaart | Versieringen over de hele lengte aan de voorkant en zijkanten zonder storende naden

Price	1		10
from	11,33	9,70	9,08





KY136 | KM 35 **Beanie With Mesh Insert**

65% Polyester / 35% Katoen, Net netinzetstukk: 100% Polyester
One Size
215 g/m² Karlowsky

ANTHRACITE (CA. P. 7540C) | BLACK (CA. P. 419C) | NAVY (CA. P. 533C) | WHITE

Materiaal aan de bovenkant: 215 g/m² | Inzetstuk van netje (gaas): 210 g/m² | Moderne ademende koksmuts | Verstelbaar in maat met klittenbandsluiting achter op het hoofd | Opening aan de achterkant van het hoofd voor naar beneden gedragen haar of haar in een paardenstaart | Oppervlakte voor versieringen zoals opdruk- en borduurwerk over de hele lengte aan de voorkant en zijkanten zonder storende naden

Price	1		10
from	12,75	10,91	10,19

*Prijzen waren bij het ter perse gaan nog niet beschikbaar.





KY096 | KM14 **Beret Hat Luka**

100% Katoen

One Size

230 g/m² Karlowsky

BLACK (CA. P. 419C) | BORDEAUX (CA. P. 209C) | WHITE

Keperbinding, 230 g/m². | Voorgekrompen, kleurvast | Elastische band aan de achterkant van het hoofd | Wasbaar tot 95 °C | |

Price	1	10
from	22,75	19,51	18,20





CGW3200 | 03200-01 **Chianti Chef Hat**

65% Polyester / 35% Katoen

One Size

215 g/m² CG Workwear

BLACK | CHERRY | CHOCOLATE | DARK BLUE | ELEFANT | KHAKI | NAVY | RAVEN | RED | TOFFEE | WHITE

Individueel instelbaar, comfortabel met klittenbandsluiting | Wasbaar tot 95 °C | Gemaakt in Duitsland

Price	1	10
from	26,81	23,45	22,82





CGW180 | 00180-01 **Chef´s Hat Fano Classic**

65% Polyester / 35% Katoen

One Size

215 g/m² CG Workwear

BLACK | CHERRY | CHOCOLATE | DARK BLUE | ELEFANT | KHAKI | RAVEN | RED | WHITE

Indantreen geverfd | Kreukbestendig | Wasbaar tot 95 °C | Minimaal strijken | kleurecht | Geschikt voor industrieel wasgoed | Afwerking toegestaan | Breedte tailleband 3,5 cm | Gemaakt in Duitsland |

Price	1	10
from	32,91	28,80	28,02





CGW0180 | 00180-44 **Chef´s Hat Fano GreeNature**

65% Polyester / 35% Katoen

One Size

215 g/m² CG Workwear

BLACK | COOL GREY

Polyester gemaakt van gerecycleerde PET-flessen / biologisch katoen | Indantreen geverfd | Kreukbestendig | Wasbaar tot 95 °C | Minimaal strijken | kleurecht | Geschikt voor industrieel wasgoed | Afwerking toegestaan | Breedte tailleband 3,5 cm | Gemaakt in Duitsland

Price	1	10
from	32,91	28,80	28,02




CGW185 | 00185-01 **Chef´s Hat Prato Classic**

65% Polyester / 35% Katoen

One Size

215 g/m² CG Workwear

BLACK | CHERRY | CHOCOLATE
DARK BLUE | ELEFANT | KHAKI
RAVEN | RED | WHITE

Gemaakt in Duitsland | Modieuze bandana | Breedte verstelbaar met banden | Tailleband breedte 4,5 cm

Price	1		10
from	20,06	17,55	17,06




CGW0185 | 00185-44 **Chef´s Hat Prato GreeNature**

65% Polyester / 35% Katoen

One Size

215 g/m² CG Workwear

BLACK | COOL GREY

Polyester gemaakt van gerecycleerde PET-flessen / biologisch katoen | Gemaakt in Duitsland | Modieuze bandana | Breedte verstelbaar met banden | Tailleband breedte 4,5 cm

Price	1		10
from	20,21	17,69	17,21




PW658 | PR658 **Chef´s Zandana**

65% Polyester / 35% Katoen

One Size

195 g/m² Premier Workwear

BLACK | WHITE

Twee banden aan de achterkant | Eenvoudig te strikken en te dragen | WRAP gecertificeerd

Price	1		10
from	12,22	10,77	10,36





PW653 | PR653 **Chef´s Skull Cap**

65% Polyester / 35% Katoen

One Size

195 g/m² (Striped: 240 g/m²) Premier Workwear

BLACK (CA. P. BLACK C) | BLACK DENIM (CA. P. 433C) | GREY DENIM (CA. P. 425C) | INDIGO DENIM (CA. P. 2767C)
NAVY (CA. P. 2766C) | RED (CA. P. 200C) | WHITE

Eén maat | Flat Top Chefs Skull Cap | Elastische achterkant | Kreukbestendig afwerking |

Price	1		10
from	10,89	9,56	9,17





KY144 | KM 30 **Bandana Essential**

65% Polyester / 35% Katoen

One Size

150 g/m² Karlowsky

AUBERGINE (CA. P. 5185C) | BLACK (CA. P. 419C) | EMERALD GREEN (CA. P. 7717C) | FUCHSIA (CA. P. 689C)
KIWI (CA. P. 1300C) | NAVY (CA. P. 533C) | PACIFIC BLUE (CA. P. 2200C) | PLATINUM GREY (CA. P. 4283C)
ROYAL BLUE (CA. P. 3506C) | SAGE (CA. P. 416C) | WHITE

Duurzame hoofddoek om te binden | Polyester inhoud gemaakt van gerecycleerd plastic | Bijzonder lichte stof voor een aangenaam gevoel | Bestand tegen uitgebreid wassen op 95 °C | In de nek te binden | Kleurvast, gemakkelijk te onderhouden, duurzaam

Price	1		10
from	11,25	9,66	9,00

*Prijzen waren bij het ter perse gaan nog niet beschikbaar.





CGW150 | 00150-01 Short Tie Siena

65% Polyester / 35% Katoen

One Size

215 g/m²

CG Workwear

BLACK	BOTTLE GREEN	BUGATTI	CARAMEL
CHERRY	CHOCOLATE	COPPER	CURRY
DARK BLUE	ELEFANT	GRIFFIN	KHAKI
LAVA	LEAF	MAGENTA	NAVY
PUMPKIN	RAVEN	RED	REGENCY RED
SAND	SUNSHINE	TAUPE	TOFFEE
TURQUOISE	WHITE		

Elegante daslook | Gemaakt in Duitsland | Vastgezet met bevestigingsknoop (niet bindend) | Wasbaar tot 95 °C | Dubbel geverfd | Reactieve kleuring | Geschikt voor industrieel wassen en afwerken | Huidvriendelijk

Price	1	10
from	16,75	14,67	14,25





CGW1360 | 01360-01 Tie Messina

65% Polyester / 35% Katoen

120 cm

215 g/m²

CG Workwear

BLACK	BOTTLE GREEN	BUGATTI	CARAMEL
CHERRY	CHOCOLATE	COPPER	CURRY
DARK BLUE	ELEFANT	GRIFFIN	KHAKI
LAVA	LEAF	MAGENTA	NAVY
PUMPKIN	RAVEN	RED	REGENCY RED
SAND	SUNSHINE	TAUPE	TOFFEE
TURQUOISE	WHITE		

Set met strakke bevestigingsknoop (niet bindend) | Gemaakt in Duitsland | Dubbel geverfd | Reactieve kleuring | Kreukbestendig en onderhoudsvriendelijke | kleurecht | Gepatenteerd ontwerp | Wasbaar tot 95 °C | Huidvriendelijk

Price	1	10
from	24,97	21,85	21,25



CGW01537 | 01537-09 Men´s Tie Barona

100% Polyester

152 x 8,5 cm

CG Workwear

BLACK	BORDEAUX	BOTTLE GREEN	BROWN
COGNAC	CREAM	DARK BLUE	OCHRE
OLIVE	RUST	TAUPE	

Fijn gestreepte textuur | Elegante glans | Stevige microfill voering

Price	1	10
from	30,56	26,77	26,04



CGW01536 | 01536-09 Bow Tie Turia

100% Polyester

One Size

CG Workwear

BLACK	BORDEAUX	BOTTLE GREEN	BROWN
COGNAC	CREAM	DARK BLUE	OCHRE
OLIVE	RUST	TAUPE	

Voorgestrikte vlinderdas | Gemaakt van elegant, licht glanzend en licht getextureerd materiaal | Traploos verstelbaar met haaksluiting

Price	1	10
from	26,62	23,30	22,65



KY001 | AK 3 **Service Tie**

65% Polyester / 35% Katoen
94 x 5 cm (Lengte x Breedte)
215 g/m² Karlowsky

ANTHRACITE (CA. P. 7540C) | BLACK (CA. P. 419C) | BORDEAUX (CA. P. 209C)
LIGHT BROWN (CA. P. 438C) | NAVY (CA. P. 533C) | RED (CA. P. 186C)
SAND (CA. P. 7529C) | WHITE

Keperbinding | Zeer verfijnd, voorgekrompen, kleurvast, onderhoudsvriendelijk | Niet knopen, maar bevestigen met praktische lus | Geschikt voor industrieel wassen |

Price	1		10
from	16,09	13,79	12,87



KY050 | AK 4 **Tie**

65% Polyester / 35% Katoen
148 x 6,5 cm
215 g/m² Karlowsky

ANTHRACITE (CA. P. 7540C) | BLACK (CA. P. 419C) | BORDEAUX (CA. P. 209C)
LIGHT BROWN (CA. P. 438C) | NAVY (CA. P. 533C) | RED (CA. P. 186C)
SAND (CA. P. 7529C) | WHITE

Keperbinding, 215 g/m² | Zeer verfijnd, voorgekrompen, kleurvast, onderhoudsvriendelijk | Das in een moderne, slanke stijl | Geschikt voor industrieel wassen | Wasbaar tot 95 °C

Price	1		10
from	22,26	19,09	17,81

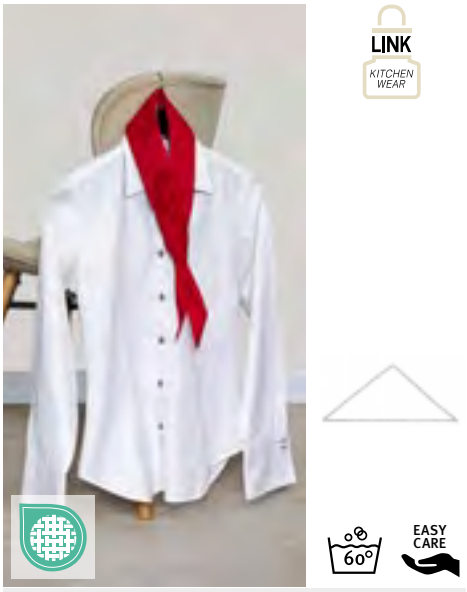

X966 | HD12045 **Baker´s Scarf**

65% Polyester / 35% Katoen (Natural: 100% Katoen)
120 x 45 cm
240 g/m² Link Kitchen Wear

BLACK | BORDEAUX | BOTTLE GREEN
BROWN | KHAKI | MOUSE GREY
NATURAL (CA. P. 7499) | NAVY | ORANGE
RED | ROYAL | TERRACOTTA (CA. P. 4840)
WHITE | YELLOW

Keperbinding | Voorgekrompen | Reactief geverfd | Minimaal strijken | Onbedrukt, wasbaar op 60 °C

Price	1		10
from	7,67	6,56	6,39

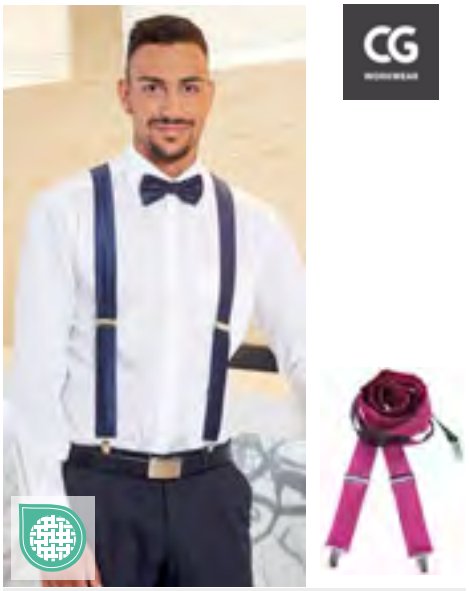

CGW1511 | 01511-09 **Braces Moricone**

100% Polyester
One Size
CG Workwear

APPLE | BLACK | BORDEAUX
GOLDEN YELLOW | GREY | KIWI
MAGENTA | NAVY | PUMPKIN
RED | ROYAL BLUE

Bretellen uit stof voor dassen | Licht glanzend en met een fijne streepstructuur | Breedte 3,5 cm | Verstelbare lengte

Price	1		10
from	60,38	52,83	51,40

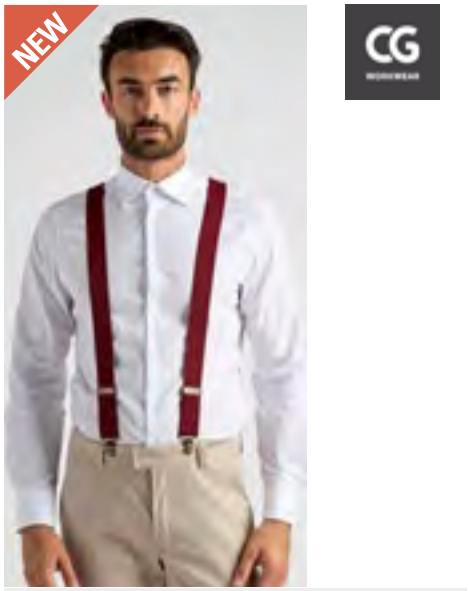

CGW01535 | 01535-09 **Clip On Trousers Braces/Suspenders Godella**

100% Polyester
One Size
CG Workwear

BLACK | BORDEAUX | BOTTLE GREEN
BROWN | COGNAC | CREAM
DARK BLUE | OCHRE | OLIVE
RUST | TAUPE

Fijne textuur en glans | Traploos instelbaar | Elastische inzet aan de achterkant voor een comfortabele pasvorm

Price	1		10
from	54,21	47,43	46,15



PW701 | PR701 **Clip On Trousers Braces/Suspenders**

60% Polyester / 40% Elastaan
One Size
Premier Workwear

BLACK (CA. P. BLACK C) | BROWN | NAVY (CA. P. 2378C)
RED | STEEL (CA. P. COOL GREY 11C)

Elastische bretels in Y-vorm | Drie antislip klemsluitingen voor bevestiging | Volledig verstelbaar met vergrendelingsgespen | Kunstleer stuk

Price	1		10
from	19,84	17,91	17,21

*Prijzen waren bij het ter perse gaan nog niet beschikbaar.





CGW160 | 00160-01 Waiter Bag Napoli

65% Polyester / 35% Katoen
15 x 23 cm (Breedte x Lengte)
215 g/m² CG Workwear

BLACK	BOTTLE GREEN	BUGATTI
CARAMEL	CHERRY	CHOCOLATE
COPPER	CURRY	DARK BLUE
ELEFANT	GRIFFIN	KHAKI
LAVA	LEAF	MAGENTA
NAVY	PUMPKIN	RAVEN
RED	REGENCY RED	SAND
SUNSHINE	TAUPE	TOFFEE
TURQUOISE	WHITE	

Kan worden gecombineerd met bijpassende schorten en dassen van CG Workwear | Met compartimenten voor werkgerei (portefeuille/balpen/notitieblok) | Eenvoudige bevestiging met een lus op de bijbehorende Asti-riem (CGW3210) | Gemaakt in Duitsland | Huidvriendelijk

Price	1		10
from	22,77	19,94	19,38





CGW161 | 00161-01 Waist Bag Tollo Classic

65% Polyester / 35% Katoen
34,5 x 26,5 cm
215 g/m² CG Workwear

BLACK

Indantreen geverfd | Riem met kliksluiting | Vier secties bieden voldoende ruimte voor alle werkhulpmiddelen | Twee pensecties | Gemaakt in Duitsland |

Price	1		10
from	42,25	36,98	35,96



CGW3210 | 32100-99 Multifunctional Belt Asti

100% Polyester
One Size (70 - 130 cm)
CG Workwear

BLACK

Bijpassende kelnertas Napoli (CGW160) | Aanpasbaar (70 - 130 cm)

Price	1		10
from	14,18	12,41	12,08



EX118 | 118 Waist Bag

65% Polyester / 35% Katoen (Black Pinstripe, White: 100% Katoen)
15,5 x 24 cm (Breedte x Lengte)
Exner

BLACK | WHITE

Zachte, gemakkelijk te strijken afwerking | Zonder riem | Past bij alle schorten | Twee zakken en een pennenhouder | Katoenkleuren: 230 g / m², kleuren van de stofmix: 220 g / m² | Levering zonder decoratie/inhoud |

Price	1		10
from	6,53	6,05	5,69



KY004 | KA1 Cash Holder

65% Polyester / 35% Katoen
16 x 24 cm (Breedte x Lengte)
215 g/m² Karlowsky

BLACK (CA. P. 419C)

Keperbinding, 215 g/m² | Zeer verfijnd, voorgekrompen, kleurvast, onderhoudsvriendelijk | Obersholster van lichte en duurzame stof | Bestand tegen grondig wassen om sterke vervuiling te verwijderen, wasbaar tot 95 °C | 1 groot hoofdvak voor het opbergen van EC- en kredietkaartlezers, mobiele bestel- en kassasystemen of andere apparaten | 1 klein vak voor notitieblokje of smartphone | 1 pennenvak voor balpen of potlood | Met riemlus (6 cm) voor bevestiging aan schort en riem | Levering zonder decoratie/inhoud |

Price	1		10
from	18,20	15,58	14,54



KY097 | KZB29 Waiter´s Wallet

Polyester
18,2 x 10 x 4,5 cm (Breedte x Lengte x Tiefe)
Karlowsky

BLACK (CA. P. 419C)

Robuuste en praktische portefeuille | 5 grote, doorzichtige vakken voor bankbiljetten (geschikt voor alle belangrijkste internationale formaten) | 1 groot muntvak met versterkte bodem | 1 binnenzak met rits voor grote bankbiljetten, bonnetjes, munten en meer | Verstelbare metalen sluiting met drie niveaus | Gemakkelijk aanpasbaar door zeefdruk | Levering zonder decoratie/inhoud

Price	1		10
from	29,72	25,48	23,79



KY147 | KZB 40 **Waiter´s Wallet with Press Stud**

100% Polyester
19 x 11,5 cm (Breedte x Lengte)
Karlowsky

BLACK (CA. P. 419C)

Stevige portemonnee | 5 grote, doorzichtige vakken voor bankbiljetten (geschikt voor alle belangrijkste internationale formaten) | 1 binnenzak met rits voor grote bankbiljetten, bonnetjes, munten en meer | Drukknop voor snel openen en sluiten

Price	1	10
from	31,15	26,69	24,90



KY145 | KZB 4 **Large Capacity Cashier Holster**

100% Polyester
14 x 27 cm (Breedte x Lengte)
Karlowsky

BLACK (CA. P. 419C)

1 groot hoofdvak voor notitieblokken, bestelsystemen (elektronische apparaten) of andere werkbenodigdheden | 1 klein steekzakje voor bonnetjes of kleingeld | 4 pennenzakjes | Praktische riemlus (6 cm)

Price	1	10
from	28,12	24,10	22,48



KY146 | KZB 5 **Cashier´s Holster E-Devices**

100% Polyester
10 x 20 cm (Breedte x Lengte)
Karlowsky

BLACK (CA. P. 419C)

1 groot hoofdvak voor mobiele bestelsystemen (elektronische apparaten), kaartlezers of notitieblokken | 2 aparte pennenvakken | Robuust oogje voor het bevestigen van sleutels, sleutelhangers of flessenopeners | Praktische riemlus (6 cm) met klittenbandsluiting

Price	1	10
from	24,97	21,39	19,97



KY148 | KZB 41 **Cashier´s Holster with Belt Drawstring**

100% Polyester
16 x 22 cm (Breedte x Lengte)
Karlowsky

BLACK (CA. P. 419C)

Robuuste en multifunctionele holster voor kelners | 1 groot hoofdvak voor het opbergen van EC- en kredietkaartlezers, mobiele bestel- en kassasystemen of andere apparaten | 1 klein vak voor notitieblokje of smartphone | 1 pennenzakje | Riemlus (6 cm)

Price	1	10
from	16,82	14,42	13,46



KY149 | KZB 42 **Large Capacity Cashier Holster with Belt Strap**

100% Polyester
27 x 34 cm (Breedte x Lengte)
Karlowsky

BLACK (CA. P. 419C)

1 groot hoofdvak voor het opbergen van EC- en kredietkaartlezers, mobiele bestel- en kassasystemen of andere apparaten | 1 opgestikte zak voor notitieblokken | 1 opgestikte insteekzak voor pennen en potloden | 1 lus voor pennen of sleutelhangers van kassa's | Geïntegreerde riem (in de lengte verstelbaar)

Price	1	10
from	48,21	41,31	38,55

*Prijzen waren bij het ter perse gaan nog niet beschikbaar.





X1006 | PH2020 **Potholder**

65% Polyester / 35% Katoen

20 x 20 cm

240 g/m² Link Kitchen Wear

BLACK | BOTTLE GREEN | BROWN
BURGUNDY | MOUSE GREY | NATURAL
NAVY | ORANGE | RED
ROYAL | SAND | TERRACOTTA
WHITE | YELLOW

Keperbinding | Voorgekrompen | Reactief geverfd | Hittebestendige vulling | Minimaal strijken | Onbedrukt, wasbaar op 60 °C

Price	1		10
from	5,30	4,53	4,40







X1007 | PH2323PES **Potholder Sublimation**

100% Polyester

23 x 23 cm

240 g/m² Link Kitchen Wear

BLACK/WHITE

Keperbinding | Hittebestendige vulling | Minimaal strijken | Onbedrukt, wasbaar op 60 °C | Geschikt voor sublimatie

Price	1		10
from	7,57	6,46	6,29







X1011 | OWRC **Cotton Oven Mitt**

100% Katoen

30 x 14 cm

230 g/m² Link Kitchen Wear

BLACK | NAVY | WHITE

Keperbinding | Voorgekrompen | Reactief geverfd | Hittebestendige vulling | Minimaal strijken

Price	1		10
from	8,69	7,43	7,24





X1002 | OWR **Oven Mitt (1 pcs)**

65% Polyester / 35% Katoen

28 x 16 cm

240 g/m² Link Kitchen Wear

BOTTLE GREEN | BROWN | BURGUNDY
MOUSE GREY | NATURAL | NAVY
ORANGE | RED | ROYAL
SAND | TERRACOTTA | YELLOW

Keperbinding | Voorgekrompen | Reactief geverfd | Hittebestendige vulling | Minimaal strijken | Onbedrukt, wasbaar op 60 °C |

Price	1		10
from	8,69	7,43	7,24







X1005 | OWRPES **Oven Mitt Sublimation**

100% Polyester

34 x 14 cm

240 g/m² Link Kitchen Wear

WHITE/SILVER GREY

Keperbinding | Hittebestendige vulling | Onbedrukt, wasbaar op 60 °C | Geschikt voor sublimatie |

Price	1		10
from	9,22	7,87	7,67







NT5360 **Oven Glove**

Buiten: 100% Polyurethaan, Binnen: 100% Katoen

One Size

BROWN/DARK GREY

Buitenzijde gemaakt van PU synthetisch leer, binnenzijde gemaakt van polyester/katoen | Met lus | Hittebestendige katoenen kant | Voor rechtshandig gebruik

Price	1		10
from	9,27	7,67	7,16

Een ruimere keuze aan artikelen is online beschikbaar.

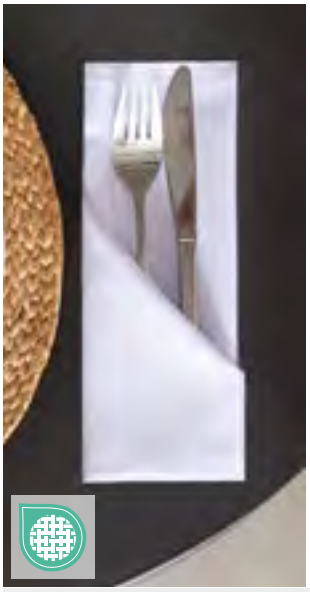

LINK KITCHEN WEAR



X1013 | W-60 **Napkin**

100% Katoen
45 x 45 cm
230 g/m² Link Kitchen Wear

WHITE

Keperbinding



CG







CGW8286 | 08286/08285 **Serviettes Arezzo Classic**

65% Polyester / 35% Katoen
37 x 37 cm, 50 x 50 cm
215 g/m² CG Workwear

BEIGE	BLACK	CHERRY
CHOCOLATE	DARK BLUE	LEAF
OLIVE	PALE GREY	RAVEN
RED	SAND	WHITE

Zoom rondom | Past bij dienstkleding | Kookvast, wasbaar op 95 °C | Geschikt voor industrieel wasgoed | kleurecht

EXNER Mode mit System

EX779 | 779 **Cloth Napkin (Pack of 6)**

100% Katoen
40 x 40 cm
205 g/m² Exner

WHITE

Tweelaags damast | Rondom atlasranden

Price	1		10
from	6,05	5,15	5,03

Price	1		10
from	6,29	5,52	5,37

Prices online*



BEST SELLER

Westford Mill



NEW COLOUR

Label

WM701 | W701 **Tea Towel**

100% Katoen
50 x 70 cm
170 g/m² Westford Mill

BLACK | NATURAL | PURE GREY | WHITE

Artikel gewicht ca.: 72g | Theedoek gemaakt van katoen | Tear away label voor het gemak van rebranding



BEST SELLER

Westford Mill



Label

WM710 | W710 **Organic Cotton Tea Towel**

100% Katoen
50 x 70 cm
170 g/m² Westford Mill

BLACK | NATURAL | PURE GREY | WHITE

100% biologisch katoen | Ophanglus | CutAway-label voor gemak van rebranding | Eén maat: 50 x 70 cm

Price	1		10
from	2,69	2,54	2,25

Price	1		10
from	3,94	3,75	3,32

*Prijzen waren bij het ter perse gaan nog niet beschikbaar.





EX152 | 1522620 **Touchon Cloth (5 Pair Pack)**

100% Katoen
50 x 100 cm
120 g/m²
Exner

BLACK/GREY

Geruit patroon | Wasbaar tot 60 ° C | 50 x 100 cm

Price	1		10
from	29,65	27,59	25,65





KY060 | GT7 **Pit Towel (pack of 10 pieces)**

100% Katoen
45 x 90 cm
Karlowsky

BLUE (CHECKED)

10 stuks verpakking | 95 g per st | kleurecht | Met hanger | Wasbaar tot 95 °C

Price	1		10
from	41,38	35,48	33,11





EX553 | 553 **Pit Towel (Pack of 10 pieces)**

100% Katoen
45 x 90 cm
Exner

BLACK-GREY CHECKED BLUE-GREY CHECKED

Geruit patroon

Price	1		10
from	39,08	36,30	33,88



TC41 | TC041 **Tea Towel**

100% Katoen
50 x 70 cm
155 g/m²
Towel City

WHITE

Geweven katoenen theedoek | Ophanglus | Naadrand | Duurzaam en slijtvast

Price	1		10
from	5,66	4,62	4,45





KY076 | GT16 **Checkered Dishcloth (Pack of 10 pieces)**

100% Katoen
50 x 70 cm
Karlowsky

BLUE (CA. P. 7686C)/WHITE RED (CA. P. 186C)/WHITE

10 stuks verpakking | 60 g elk | Met hanger | Wasbaar tot 95 °C

Price	1		10
from	25,89	22,19	20,72





EX153 | 153 **Checkered Dishcloth (Pack of 10 pieces)**

100% Katoen
50 x 70 cm
Exner

WHITE-BLUE CHECKED WHITE-RED CHECKED

Geruite theedoek

Price	1		10
from	23,84	22,14	20,69

Een ruimere keuze aan artikelen is online beschikbaar.



AR099KT | 993.5 **All Over Kitchen Towel**

Buiten: 100% Polyester
50 x 65 cm
350 g/m² ARTG

WHITE

Speciaal gebreide keukenhanddoek | Een zijde is gemaakt van 100% polyester, geschikt voor sublimatie | Achterkant is gemaakt van 100% katoen

Price	1		10
from	7,26	6,22	6,05



TH1600 | T1-KITCHENTOWEL **Kitchen Towel**

100% Katoen
50 x 50 cm
500 g/m² The One Towelling®

ANTHRACITE | BLACK | LIME GREEN | NAVY BLUE
RED | ROYAL BLUE | TAUPE | WHITE

Gekamde katoen (badstof) | Hoog absorptievermogen | Wasbaar tot 60°

Price	1		10
from	3,99	3,63	3,46



NE95010 | O95010 **Rib Knit Kitchen Cloth (2 Pieces)**

100% Katoen
30 x 30 cm
600 g/m² Neutral

BLACK | CHARCOAL | NAVY

Door Fairtrade gecertificeerd katoen | Gecertificeerd biologisch gekamd katoen | 2x1 gebreide boord | Pak van 2 stuks

Price	1		10
from	20,84	17,86	17,13



NE95011 | O95011 **Pearl Knit Kitchen Cloth (2 Pieces)**

100% Katoen
30 x 30 cm
600 g/m² Neutral

BLACK | CHARCOAL | NAVY

Door Fairtrade gecertificeerd katoen | Gecertificeerd biologisch gekamd katoen | 2x1 gebreide boord | Pak van 2 stuks

Price	1		10
from	19,05	16,34	15,66

*Prijzen waren bij het ter perse gaan nog niet beschikbaar.

4



Schoonheid & Medisch

TUNIEKEN & CO. 189
ACCESSOIRES 199



NN310 | NN310 **Invincible Women´s Onna-Stretch Tunic**

76% Polyester / 19% Viscose / 6% Elastaan
XS, S, M, L, XL, XXL, 3XL, 4XL, 5XL
210 g/m² Onna by Premier

ACTION NAVY | CALM PINK | CEIL BLUE
CLEAN GREEN | DYNAMO GREY | EXACT BLACK
VITAL WHITE

33% gerecycleerd polyester | Ademende stretchstof in vier richtingen voor meer bewegingsvrijheid en comfort de hele dag door | Duurzaam, onderhoudsvriendelijk en bestand tegen kreukelen | V-hals met twee voorzakken | Gemaakt met gerecycleerd polyester | Moderne pasvorm met figuurnaden op de rug en zijsplitten

Price	1		10
from	35,82	33,28	30,66



NN610 | NN610 **Energized Women´s Onna-Stretch Jogger Pant**

76% Polyester / 19% Viscose / 6% Elastaan
XS, S, M, L, XL, XXL, 3XL, 4XL, 5XL
210 g/m² Onna by Premier

ACTION NAVY | CALM PINK | CEIL BLUE
CLEAN GREEN | DYNAMO GREY | EXACT BLACK
VITAL WHITE

33% gerecycleerd polyester | Ademende stretchstof in vier richtingen voor meer bewegingsvrijheid en comfort de hele dag door | Duurzaam, onderhoudsvriendelijk en bestand tegen kreukelen | Tailleband met elastisch trekkoord en nepgulp | Meerdere zakken met rits voor mobiele apparaten | Geribbelde gebreide broekomslagen bij de enkels

Price	1		10
from	45,50	42,96	39,59



EX280 | 280 **Tunic X-Top**

73% Polyester / 22% Viscose / 5% Elastaan
XS, S, M, L, XL, XXL, 3XL, 4XL, 5XL
180 g/m² Exner

BLACK | GRAPHITE | HOT PINK
LIGHT BLUE | NAVY | OLIVE
ROYAL BLUE | WHITE

Vrouwenmodel | V-hals | Getailleerd | Zijsplitten | Twee afgebiesde zakken | Voor- en rugpas | Rugleng-te bij maat M ca. 71 cm

Price	1		10
from	44,53	41,38	38,60



EX239 | 23989 **Blouse-Tunic**

72% Polyester / 23% Viscose / 5% Elastaan
XS, S, M, L, XL, XXL, 3XL, 4XL, 5XL
180 g/m² Exner

BLACK | GRAPHITE | HOT PINK
LIGHT BLUE | NAVY | ROYAL BLUE
WHITE

Elegante damestuniek | Korte opstaande kraag met halslijn en verborgen knopenpaneel | Plooi achteraan | Twee verborgen zakken in de zijnaad | Superzacht gevoel en makkelijk aan te trekken dankzij de stretch-stof | Ruglengte bij maat M 74 cm

Price	1		10
from	55,30	51,43	47,92



EX702 | 702 **Sportsline Women-Tunic, Slim Fit**

94% Polyester / 6% Elastaan
XS, S, M, L, XL, XXL
170 g/m² Exner

BLACK | BORDEAUX | GRAPHITE
LIGHT BLUE | NAVY | RED
ROYAL BLUE | WHITE

V-hals | Getailleerd | Splitten aan beide kanten | 2 opgestikte zakken aan de voorkant | Gemaakt van gerecycleerd polyester

Price	1		10
from	36,66	34,12	31,82



EX704 | 704 **Sportsline Women-Tunic, Regular Fit**

94% Polyester / 6% Elastaan
XS, S, M, L, XL, XXL
170 g/m² Exner

BLACK | BORDEAUX | GRAPHITE
LIGHT BLUE | NAVY | RED
ROYAL BLUE | WHITE

Klassiek ontwerp met V-hals | Twee opgestikte zakken met een pennenhouder aan één kant | Splitten aan beide kanten onder aan de zoom | Gemaakt van gerecycleerd polyester

Price	1		10
from	36,66	34,12	31,82

*Prijzen waren bij het ter perse gaan nog niet beschikbaar.



EASY CARE





NN200 | NN200 Limitless Men´s Onna-Stretch Tunic

76% Polyester / 19% Viscose / 6% Elastaan

S, M, L, XL, XXL, 3XL, 4XL

210 g/m² Onna by Premier

ACTION NAVY | CEIL BLUE | CLEAN GREEN | DYNAMO GREY | EXACT BLACK | VITAL WHITE

33% gerecycleerd polyester | Ademende stretchstof in vier richtingen voor meer bewegingsvrijheid en comfort de hele dag door | Duurzaam, onderhoudsvriendelijk en bestand tegen kreukelen | Gemaakt met gerecycleerd polyester | Moderne pasvorm met figuurnaden op de rug en zijsplitten | V-hals met één zak op de linkerborst

Price	1	10
from	33,03	30,49	28,10

NN500 | NN500 Relentless Men´s Onna-Stretch Cargo Pant

76% Polyester / 19% Viscose / 6% Elastaan

S, M, L, XL, XXL, 3XL (normaal + lengte)

210 g/m² Onna by Premier

S, S (Long), M, M (Long), L, XL, XL (Long), XXL, XXL (Long), 3XL, 3XL (Long)

ACTION NAVY | CEIL BLUE | EXACT BLACK | VITAL WHITE

S, M, L, XL, XXL, 3XL

CLEAN GREEN | DYNAMO GREY

33% gerecycleerd polyester | Ademende stretchstof in vier richtingen voor meer bewegingsvrijheid en comfort de hele dag door | Duurzaam, onderhoudsvriendelijk en bestand tegen kreukelen | Geknoopte tailleband, trekkoord en nepgulp | Meerdere zakken met rits voor muntjes en mobiele apparaten | Openingen in de zoom voor meer bewegingsvrijheid

Price	1	10
from	48,28	45,74	42,13





NN300 | NN300 Limitless Women´s Onna-Stretch Tunic

76% Polyester / 19% Viscose / 6% Elastaan

XS, S, M, L, XL, XXL, 3XL, 4XL, 5XL

210 g/m² Onna by Premier

ACTION NAVY | CALM PINK | CEIL BLUE | CLEAN GREEN | DYNAMO GREY | EXACT BLACK | VITAL WHITE

33% gerecycleerd polyester | Ademende stretchstof in vier richtingen voor meer bewegingsvrijheid en comfort de hele dag door | Duurzaam, onderhoudsvriendelijk en bestand tegen kreukelen | V-hals met één borstzak | Gemaakt met gerecycleerd polyester | Moderne pasvorm met figuurnaden op de rug en zijsplitten

Price	1	10
from	33,03	30,49	28,10

NN600 | NN600 Relentless Women`s Onna-Stretch Cargo Pant

76% Polyester / 19% Viscose / 6% Elastaan

XS, S, M, L, XL, XXL, 3XL, 4XL, 5XL

210 g/m² Onna by Premier

ACTION NAVY | CALM PINK | CEIL BLUE | CLEAN GREEN | DYNAMO GREY | EXACT BLACK | VITAL WHITE

33% gerecycleerd polyester | Ademende stretchstof in vier richtingen voor meer bewegingsvrijheid en comfort de hele dag door | Duurzaam, onderhoudsvriendelijk en bestand tegen kreukelen | Gedeeltelijke elastische tailleband, trekkoord en nepgulp | Meerdere zakken met rits voor muntjes en mobiele apparaten | Openingen in de zoom voor meer bewegingsvrijheid

Price	1	10
from	46,95	44,41	40,92

Een ruimere keuze aan artikelen is online beschikbaar.





EX299 | 29975 **Unisex Tunic, Soft Touch**

50% Katoen / 50% Polyester

XS, S, M, L, XL, XXL, 3XL, 4XL, 5XL

175 g/m² Exner

WHITE

Softtouch | Overlap V-hals | Hoge snit met één verborgen drukknop | Eén borstzak, afm.: ca. 11,5 x 13 cm (breedte x hoogte) | 2 opgestikte zijzakken | Zijsplit | Ruglengte bij maat S 71 cm

Price	1		10
from	36,66	34,12	31,82

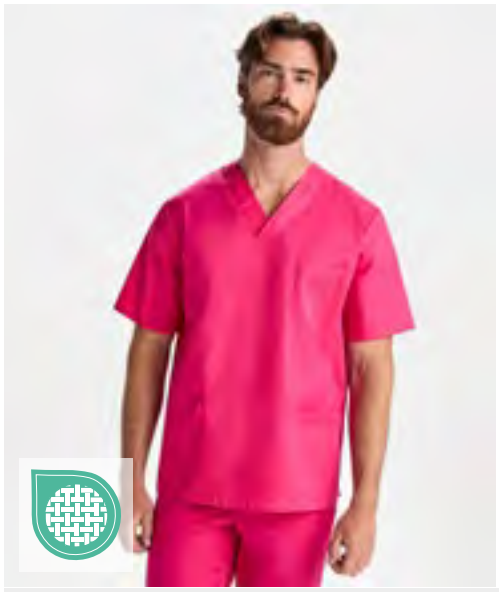



RY9098 | CA9098 **Panacea Tunic**

65% Polyester / 35% Katoen

XS, S, M, L, XL, XXL, 3XL

160 g/m² Roly Workwear

BLACK 02	BLUE DANUBE 110	GRAPE 988	LAB BLUE 44
LAB GREEN 17	NAVY BLUE 55	PISTACHIO 28	ROSETTE 78
VIOLETT 95	WHITE 01		

Uniseks tuniek | Korte mouwen | V-hals | Borstzak | 2 zijzakken | Zijsplitten | Katoenen keperstof | Afscheurbaar etiket

Price	1		10
from	15,58	13,94	13,41

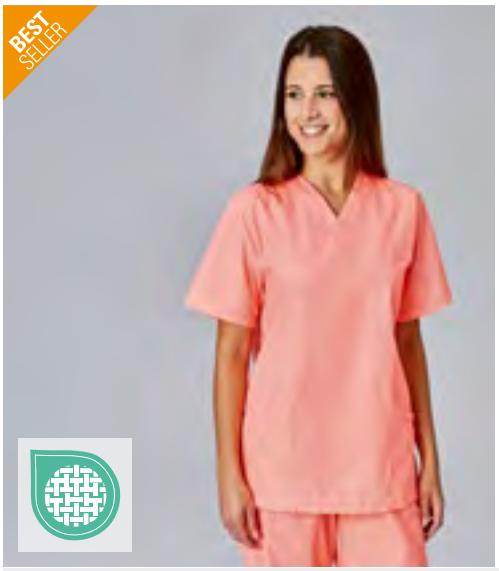



EX273 | 273 **Tunic**

50% Katoen / 50% Polyester

XS, S, M, L, XL, XXL, 3XL, 4XL, 5XL, 6XL, 7XL, 8XL, 9XL, 10XL

175 g/m² Exner

XS, S, M, L, XL, XXL, 3XL, 4XL, 5XL, 6XL, 7XL, 8XL, 9XL, 10XL

WHITE

XS, S, M, L, XL, XXL, 3XL, 4XL, 5XL, 6XL, 7XL, 8XL

BERRY	BLACK	BORDEAUX	BOTTLE GREEN
CORAL	ELECTRIC PINK	GRAPHITE	HOT PINK
KELLY GREEN	LEMON GREEN	LIGHT BLUE	LIGHT GREEN
LILAC	MINT	NAVY	OLIVE
ORANGE	PURPLE	RED	ROYAL BLUE
SAGE	SAND	SILVER GREY	TEAL
TOFFEE			

V-hals | 1 borstzak | 2 zijzakken | Zijsplitten | Zachte, gemakkelijk te strijken afwerking

Price	1		10
from	36,66	34,12	31,82





EX330 | 33075 **Unisex Slip-On Pants**

50% Katoen / 50% Polyester

XS, S, M, L, XL, XXL, 3XL, 4XL, 5XL

175 g/m² Exner

BERRY	BLACK	BORDEAUX	BOTTLE GREEN
CORAL	ELECTRIC PINK	GRAPHITE	HOT PINK
KELLY GREEN	LEMON GREEN	LIGHT BLUE	LIGHT GREEN
LILAC	MINT	NAVY	OLIVE
ORANGE	PURPLE	RED	ROYAL BLUE
SAGE	SAND	SILVER GREY	TEAL
TOFFEE	WHITE		

1 achterzak | Elastische band rondom

Price	1		10
from	36,66	34,12	31,82

*Prijzen waren bij het ter perse gaan nog niet beschikbaar.





KY139 | KS 65 Men´s Tunic Essential

65% Polyester / 35% Katoen
S, M, L, XL, XXL, 3XL, 4XL, 5XL
150 g/m² Karlowsky

AUBERGINE (CA. P. 5185C)	BLACK (CA. P. 419C)	EMERALD GREEN (CA. P. 7717C)
FUCHSIA (CA. P. 689C)	KIWI	NAVY (CA. P. 533C)
PACIFIC BLUE (CA. P. 2200C)	PLATINUM GREY (CA. P. 4283C)	ROYAL BLUE (CA. P. 3506C)
SAGE (CA. P. 416C)	WHITE	

Keperbinding, 150 g/m². | Kleurvast, gemakkelijk te onderhouden, duurzaam | Met V-hals en korte mouwen | Polyester inhoud gemaakt van gerecycleerd plastic | Bijzonder licht materiaal voor aangenaam draagcomfort tijdens dagelijkse werkzaamheden | Wasbaar op 95 ° C | Recht model | 2 opgestikte zijzakken en 1 verborgen binnenzak | 1 lus in de zijzak om een sleutelhanger aan te bevestigen | Opgestikte borstzak aan de linkerkant met pennenvak | Green Button-etiket, www.g-k.eu/karlowsky

Price	1	10
from	41,38	35,48	33,11



KY138 | KS 66 Ladies Tunic Essential

65% Polyester / 35% Katoen
XS, S, M, L, XL, XXL, 3XL
150 g/m² Karlowsky

AUBERGINE (CA. P. 5185C)	BLACK (CA. P. 419C)	EMERALD GREEN (CA. P. 7717C)
FUCHSIA (CA. P. 689C)	KIWI	NAVY (CA. P. 533C)
PACIFIC BLUE (CA. P. 2200C)	PLATINUM GREY (CA. P. 4283C)	ROYAL BLUE (CA. P. 3506C)
SAGE (CA. P. 416C)	WHITE	

Keperbinding, 150 g/m². | Kleurvast, gemakkelijk te onderhouden, duurzaam | Met V-hals en korte mouwen | Polyester inhoud gemaakt van gerecycleerd plastic | Bijzonder licht materiaal voor aangenaam draagcomfort tijdens dagelijkse werkzaamheden | Wasbaar op 95 ° C | licht op maat | 2 opgestikte zijzakken en 1 verborgen binnenzak | 1 lus in de zijzak om een sleutelhanger aan te bevestigen | Opgestikte borstzak aan de linkerkant met pennenvak | Green Button-etiket, www.g-k.eu/karlowsky

Price	1	10
from	41,38	35,48	33,11

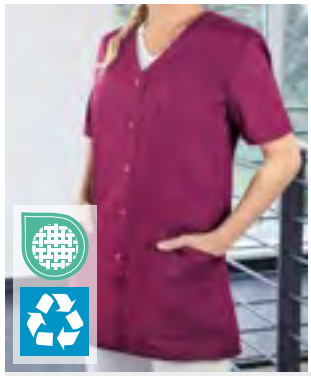

KY131 | KS 63 Shortsleeve Ladies´ Tunic Essential

65% Polyester / 35% Katoen
34, 36, 38, 40, 42, 44, 46, 48, 50, 52, 54, 56
150 g/m² Karlowsky

AUBERGINE (CA. P. 5185C)	BLACK (CA. P. 419C)	EMERALD GREEN (CA. P. 7717C)
FUCHSIA (CA. P. 689C)	KIWI	NAVY (CA. P. 533C)
PACIFIC BLUE	PLATINUM GREY (CA. P. 4283C)	ROYAL BLUE (CA. P. 3506C)
SAGE (CA. P. 416C)	WHITE	

Twillstof: 65% (gerecycleerd) polyester / 35% katoen, 150 g/m² | Kleurvast, gemakkelijk te onderhouden, duurzaam | Moderne, duurzame damestuniek met korte mouwen en V-hals | Polyester inhoud gemaakt van gerecycleerd plastic | Bijzonder licht materiaal voor aangenaam draagcomfort tijdens dagelijkse werkzaamheden | Zeer hoge wasbaarheid op 95°C zorgt voor uitzonderlijke netheid | licht op maat | Twee opgestikte zijzakken met verborgen binnenzak aan de rechterkant | Een lus in de zijzak om een sleutelhanger te bevestigen | Opgestikte borstzak aan de linkerkant met pennenvak | Vijf drukknopen in het midden om de tuniek te sluiten | Het product bevat 65% gerecycleerd polyester en is geproduceerd op milieuvriendelijke en sociaal verantwoorde wijze.

Price	1	10
from	45,21	38,74	36,18



EX332 | 33248 Unisex Trousers

72% Polyester / 23% Viscose / 5% Elastaan
XS, S, M, L, XL, XXL, 3XL, 4XL, 5XL
180 g/m² Exner

BLACK	GRAPHITE	HOT PINK
LIGHT BLUE	NAVY	OLIVE
ROYAL BLUE	WHITE	

Uniseks stretchbroek | Zachte elastische tailleband met trekkoord | 2 zijzakken | Twee hippe jetzakken | Eén beenzak (rechts) met rits | Elastische beenmanchetten

Price	1	10
from	65,22	60,50	56,51



KY140 | HM 14 Pull-On Trousers Essential

65% Polyester / 35% Katoen
XS, S, M, L, XL, XXL, 3XL, 4XL, 5XL
150 g/m² Karlowsky

AUBERGINE (CA. P. 5185C)	BLACK (CA. P. 419C)	EMERALD GREEN (CA. P. 7717C)
FUCHSIA (CA. P. 689C)	KIWI	NAVY (CA. P. 533C)
PACIFIC BLUE	PLATINUM GREY (CA. P. 4283C)	ROYAL BLUE (CA. P. 3506C)
SAGE (CA. P. 416C)	WHITE	

Keperbinding, 150 g/m². | Kleurvast, gemakkelijk te onderhouden, duurzaam | Uniseks werkbroek | Met elastische tailleband en koord om de maat aan te passen | Polyester inhoud gemaakt van gerecycleerd plastic | Bijzonder licht materiaal voor aangenaam draagcomfort tijdens dagelijkse werkzaamheden | Wasbaar op 95 ° C | Breed, comfortabel model | Regular rise | Recht gesneden | 2 zijzakken | 1 opgestikte zak aan de rechter rugzijde | Green Button-etiket, www.g-k.eu/karlowsky

Price	1	10
from	43,56	37,34	34,85

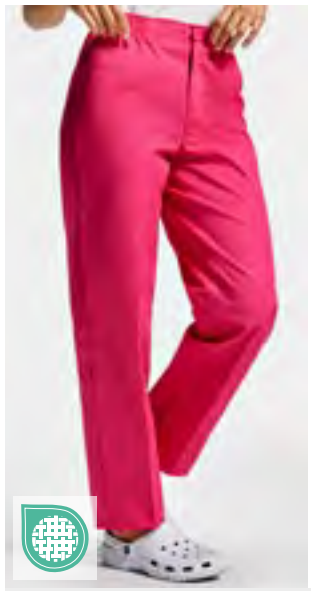

RY9097 | PA9097 Vademecum Pull on trousers

65% Polyester / 35% Katoen
XS, S, M, L, XL, XXL, 3XL
160 g/m² Roly Workwear

BLUE DANUBE 110	GRAPE 988	LAB BLUE 44
LAB GREEN 17	PISTACHIO 28	ROSETTE 78
VIOLETT 95	WHITE 01	

Uniseks broek, recht model | Elastische tailleband met knoop en rits | Achterzak | Katoenen keperstof | Afscheurbaar etiket

Price	1	10
from	15,58	13,94	13,41

Een ruimere keuze aan artikelen is online beschikbaar.




NN270 | NN270 Unstoppable Men´s Fresh Underscrub Baselayer

100% Nylon (Grey Heather, Navy Heather: 80% Nylon / 20% Polyester)
S, M, L, XL, XXL, 3XL
170 g/m² Onna by Premier

BLACK | GREY HEATHER | NAVY HEATHER | WHITE

50% gerecycleerd nylon | Ademende stretchstof in vier richtingen voor meer bewegingsvrijheid en comfort de hele dag door | Duurzaam, onderhoudsvriendelijk en bestand tegen kreukelen | Gemaakt met gerecycleerd nylon | Naadloze body met uniek jacquardpatroon

Price	1		10
from	27,47	24,93	22,97




NN370 | NN370 Unstoppable Women´s Fresh Underscrub Baselayer

100% Nylon (Grey Heather, Navy Heather: 80% Nylon / 20% Polyester)
XS, S, M, L, XL, XXL, 3XL
170 g/m² Onna by Premier

BLACK | GREY HEATHER | NAVY HEATHER | WHITE

50% gerecycleerd nylon | Ademende stretchstof in vier richtingen voor meer bewegingsvrijheid en comfort de hele dag door | Duurzaam, onderhoudsvriendelijk en bestand tegen kreukelen | Gemaakt met gerecycleerd nylon | Naadloze body met uniek jacquardpatroon

Price	1		10
from	27,47	24,93	22,97




KY143 | PM 6 Men´s Workwear Poloshirt Modern-Flair

51% Polyester / 47% Katoen / 2% Elastaan
S, M, L, XL, XXL, 3XL, 4XL, 5XL
220 g/m² Karlowsky

ANTHRACITE (CA. P. 7540C) | BLACK (CA. P. 419C) | FOREST GREEN (CA. P. 554C) | FUCHSIA (CA. P. 689C) | NAVY (CA. P. 533C) | WHITE

Jersey piqué, 220 g/m² | Onderhoudsvriendelijk, vormvast en wasbestendig, duurzaam | Polyester inhoud gemaakt van gerecycleerd plastic | Stretch garandeert optimale bewegingsvrijheid en is aangenaam om te dragen, zelfs in uitdagende werkomstandigheden | Wit: wassen op 95 °C, mag in de droger/ Gekleurd: wassen op 60 °C, mag in de droger | Recht model | Gebreide polokraag met halsboord | Gebreide manchetten | Met tweelingnaald gestikte detail | 3 contrasterende noppen | Zijsplitten op de zoom | Green Button-etiket, www.g-k.eu/karlowsky

Price	1		10
from	36,11	30,95	28,87




KY142 | PF 6 Ladies Workwear Poloshirt Modern-Flair

51% Polyester / 47% Katoen / 2% Elastaan
XS, S, M, L, XL, XXL, 3XL
220 g/m² Karlowsky

ANTHRACITE (CA. P. 7540C) | BLACK (CA. P. 419C) | FOREST GREEN (CA. P. 554C) | FUCHSIA (CA. P. 689C) | NAVY (CA. P. 533C) | WHITE

Jersey piqué, 220 g/m² | Onderhoudsvriendelijk, vormvast en wasbestendig, duurzaam | Polyester inhoud gemaakt van gerecycleerd plastic | Stretch garandeert optimale bewegingsvrijheid en is aangenaam om te dragen, zelfs in uitdagende werkomstandigheden | (Wit: wassen op 95 °C, mag in de droger/ Gekleurd: wassen op 60 °C, mag in de droger) | licht op maat | Gebreide polokraag met halsboord | Gebreide manchetten | Met tweelingnaald gestikte detail | 3 contrasterende noppen | Zijsplitten op de zoom | Green Button-etiket, www.g-k.eu/karlowsky

Price	1		10
from	36,11	30,95	28,87




EX345 | 345 Polo-Tunic

52% Katoen / 45% Polyester / 3% Elastaan, Piqué: 70% Katoen / 30% Polyester
XS, S, M, L, XL, XXL, 3XL, 4XL, 5XL
150 g/m² Exner

BLACK | LEMON GREEN | NAVY | RED | ROYAL BLUE | SILVER GREY | TEAL | WHITE

Uniseks | Gemaakt van polopiqué (voor- en achterkant) en gemêleerde stof (mouwen, kraag en zijpanelen) | Polokraag met drukknopenpaneel (drie knoppen) | Twee opgestikte zakken, een extra steekzak | Ventilatieopeningen aan de zijkant (L= 10 cm) | Ruglengte bij maat M: 75 cm

Price	1		10
from	48,76	45,38	42,35

*Prijzen waren bij het ter perse gaan nog niet beschikbaar.





KY162 | MM 7 **Men´s Workcoat with concealed button placket**

100% Katoen
44, 46, 48, 50, 52, 54, 56, 58, 60, 62, 64, 66
180 g/m² Karlowsky

WHITE

Keperstof | Zeer verfijnd, voorgekrompen, kleurecht, gemakkelijk in onderhoud | Lange werkjas met reverskraag | Licht getailleerd model | 2 opgestikte zijzakken met verborgen binnenzak rechts | 1 lus in de zijzak voor het bevestigen van een sleutelhanger | 1 opgestikte borstzak links (min. 10 x 11,5 cm) | Verborgen knoopsluiting met 6 drukknopen | Zijsplitten voor extra bewegingsvrijheid | Lange mouwen met in maat verstelbare manchetten met één knoop | Geschikt voor industrieel wassen

Price	1		10
	Prices online*		





KY163 | MF 5 **Ladies Workcoat with concealed button placket**

100% Katoen
34, 36, 38, 40, 42, 44, 46, 48, 50, 52, 54
180 g/m² Karlowsky

WHITE

Keperstof | Zeer verfijnd, voorgekrompen, kleurecht, gemakkelijk in onderhoud | Lange werkjas met reverskraag | Licht getailleerd model | 2 opgestikte zijzakken met verborgen binnenzak rechts | 1 lus in de zijzak voor het bevestigen van een sleutelhanger | 1 opgestikte borstzak links (min. 8 x 11,5 cm) | Verborgen knoopsluiting met 5 drukknopen | Zijsplitten voor extra bewegingsvrijheid | Lange mouwen met in maat verstelbare manchetten met één knoop | Geschikt voor industrieel wassen

Price	1		10
	Prices online*		



KY164 | MM 6 **Men`s Workcoat Modern-Shape Stand-Up collar**

100% Katoen
44, 46, 48, 50, 52, 54, 56, 58, 60, 62, 64, 66
215 g/m² Karlowsky

WHITE

Keperstof | Zeer verfijnd, voorgekrompen, kleurecht, gemakkelijk in onderhoud | Lange werkjas met moderne opstaande kraag | Licht getailleerd model | 2 opgestikte zijzakken met verborgen binnenzak rechts | 1 lus in de zijzak voor het bevestigen van een sleutelhanger | 1 opgestikte borstzak links (min. 10 x 11,5 cm) | Verborgen knoopsluiting met 6 drukknopen | Zijsplitten voor extra bewegingsvrijheid | Lange mouwen met in maat verstelbare manchetten met één knoop | Geschikt voor industrieel wassen

Price	1		10
from	62,32	53,41	49,85



KY165 | MF 4 **Ladies Workcoat Modern-Shape Stand-Up collar**

100% Katoen
34, 36, 38, 40, 42, 44, 46, 48, 50, 52, 54
215 g/m² Karlowsky

WHITE

Keperstof | Zeer verfijnd, voorgekrompen, kleurecht, gemakkelijk in onderhoud | Lange werkjas met moderne opstaande kraag | Licht getailleerd model | 2 opgestikte zijzakken met verborgen binnenzak rechts | 1 lus in de zijzak voor het bevestigen van een sleutelhanger | 1 opgestikte borstzak links (min. 8 x 11,5 cm) | Verborgen knoopsluiting met 5 drukknopen | Zijsplitten voor extra bewegingsvrijheid | Lange mouwen met in maat verstelbare manchetten met één knoop | Geschikt voor industrieel wassen

Price	1		10
from	62,32	53,41	49,85




EX279 | 279 Unisex Jacket

65% Polyester / 35% Katoen
XS, S, M, L, XL, XXL, 3XL, 4XL, 5XL, 6XL, 7XL
220 g/m² Exner

WHITE

Smalle revers | Eén borstzak, formaat: ca. 14 x 15,5 cm (breedte x lengte) | Verborgen drukknopen | 2 zijzakken | Ventilatiepaneel rugzijde | Ruglengte bij maat L ca. 108 cm

Price	1		10
from	48,28	44,77	41,87




EX275 | 275 Men Jacket

65% Polyester / 35% Katoen
XS, S, M, L, XL, XXL, 3XL, 4XL, 5XL, 6XL, 7XL
220 g/m² Exner

WHITE

Opstaande kraag | Eén borstzak, formaat: ca. 14 x 15 cm (breedte x lengte) | 2 zijzakken | Verborgen drukknopen | Ruglengte bij maat L ca. 107 cm

Price	1		10
from	48,28	44,77	41,87




EX290 | 290 Women Jacket

65% Polyester / 35% Katoen
XS, S, M, L, XL, XXL, 3XL, 4XL, 5XL
220 g/m² Exner

WHITE

Opstaande kraag | Eén borstzak, formaat: ca. 12 x 13 cm (breedte x lengte) | Verborgen drukknopen | 2 zijzakken | Ventilatieopening | Ruglengte bij maat L ca. 101 cm

Price	1		10
from	48,28	44,77	41,87




PW171 | PR171 Women´s Pocket Tabard

65% Polyester / 35% Katoen
S, M, L, XL, XXL, 3XL
195 g/m² Premier Workwear

BLACK	BOTTLE GREEN (CA. P. 560C)	BURGUNDY (CA. P. 216C)
DARK GREY (CA. P. 431C)	EMERALD (CA. P. 341C)	FUCHSIA (CA. P. 219C)
LIME (CA. P. 382C)	NAVY (CA. P. 2766C)	PURPLE (CA. P. 269C)
RED (CA. P. 200C)	ROYAL (CA. P. 286C)	TURQUOISE (CA. P. 312C)
WHITE		

Dames tabard met zak | Lengte ca. 68 cm | Zijstroken met verstelbare stud bevestigde sluitingen | Kleurafstemming bias trim randen | Grote opgestikte zak met biasband in bijpassende kleur | Wasbaar op 60 ° C | WRAP gecertificeerd

Price	1		10
from	19,00	17,06	16,41




KY141 | KS 67 Sleeveless Tunic Essential

65% Polyester / 35% Katoen
34, 36, 38, 40, 42, 44, 46, 48, 50, 52, 54, 56
150 g/m² Karlowsky

AUBERGINE (CA. P. 5185C)	BLACK (CA. P. 419C)	EMERALD GREEN (CA. P. 7717C)
FUCHSIA (CA. P. 689C)	KIWI	NAVY (CA. P. 533C)
PACIFIC BLUE	PLATINUM GREY (CA. P. 4283C)	ROYAL BLUE (CA. P. 3506C)
SAGE (CA. P. 416C)	WHITE	

Keperbinding, 150 g/m². | Kleurvast, gemakkelijk te onderhouden, duurzaam | Damestuniek zonder mouwen en met V-hals | Polyester inhoud gemaakt van gerecycleerd plastic | Bijzonder licht materiaal voor aangenaam draagcomfort tijdens dagelijkse werkzaamheden | Wasbaar op 95 ° C | licht op maat | Twee opgestikte zijzakken met verborgen binnenzak aan de rechterkant | Een lus in de zijzak om een sleutelhanger te bevestigen | Opgestikte borstzak aan de linkerkant met pennenvak | Vijf drukknopen in het midden om de tuniek te sluiten | Green Button-etiket, www.g-k.eu/karlowsky

Price	1		10
from	41,38	35,48	33,11




EX347 | 347 Throwover Apron Soft-Touch

50% Katoen / 50% Polyester
I (36-42), II (44-52)
175 g/m² Exner

BLACK	BORDEAUX	BOTTLE GREEN
GRAPHITE	HOT PINK	LEMON GREEN
LIGHT BLUE	LIGHT GREEN	NAVY
ORANGE	PURPLE	RED
ROYAL BLUE	SAND	TEAL
WHITE		

Tabberd met zeer zacht oppervlak | Aanpasbaar met drukknopen aan de zijkanten | 1 grote zak met zijopening | 1 smalle zak (links) voor pennen enz. | V-hals

Price	1		10
from	36,66	34,12	31,82

*Prijzen waren bij het ter perse gaan nog niet beschikbaar.




PW172 | PR172 **Women´s Long Pocket Tabard**

65% Polyester / 35% Katoen
S, M, L, XL
195 g/m² Premier Workwear

BLACK (CA. P. BLACK C) | NAVY (CA. P. 2766C) | ROYAL (CA. P. 286C)

Dames lange tabard met voorvak | Lengte ca. 78 cm | Zijstroken met verstelbare stud bevestigde sluitingen | Kleurafstemming bias trim randen | Grote opgestikte zak met biasband in bijpassende kleur | Op 60 °C wassen in wasmachine voor huishoudelijk gebruik | WRAP gecertificeerd

Price	1		10
from	22,63	20,93	20,09





KY061 | KS40 **Ladies Tunic Sara**

65% Polyester / 35% Katoen
34, 36, 38, 40, 42, 44, 46, 48, 50, 52, 54, 56
215 g/m² Karlowsky

BLACK (CA. P. 419C) | BLUE (CA. P. 7686C) | BORDEAUX (CA. P. 209C) | RED (CA. P. 186C) | WHITE

Keperbinding, 215 g/m² | Zeer verfijnd, voorgekrompen, kleurvast, onderhoudsvriendelijk | Tuniek voor dames met losse snit | Engelse naden | V-hals, mouwloos | Twee verborgen zijzakken | Steekzak op linkerborst | Vier drukknopen | Ruglengte bij maat 38 ca. 82 cm | Geschikt voor industrieel wassen | Wasbaar tot 95 °C

Price	1		10
from	67,40	57,77	53,92





KY132 | KS 64 **Throwover Tunic Essential**

65% Polyester / 35% Katoen
XS, S, M, L, XL, XXL, 3XL
150 g/m² Karlowsky

AUBERGINE (CA. P. 5185C) | BLACK (CA. P. 419C) | EMERALD GREEN (CA. P. 7717C) | FUCHSIA (CA. P. 689C) | KIWI | NAVY (CA. P. 533C) | PACIFIC BLUE (CA. P. 2200C) | PLATINUM GREY (CA. P. 4283C) | ROYAL BLUE (CA. P. 3506C) | SAGE (CA. P. 416C) | WHITE

Twillstof: 65% (gerecycleerd) polyester / 35% katoen, 150 g/m² | Kleurvast, gemakkelijk te onderhouden, duurzaam | Multifunctionele, duurzame tuniek in een klassieke throwover-stijl | Polyester inhoud gemaakt van gerecycleerd plastic | Bijzonder licht materiaal voor aangenaam draagcomfort tijdens dagelijkse werkzaamheden | Zeer hoge wasbaarheid op 95 °C zorgt voor klinische netheid | Een grote opgestikte zak met pennenvak | Verstelbare sluiting aan beide zijden | Het product bevat 65% gerecycleerd polyester en is geproduceerd op milieuvriendelijke en sociaal verantwoorde wijze

Price	1		10
from	32,26	27,66	25,82




PW177 | PR177 **Tulip Wrap Around Tunic**

100% Polyester
S/M, L/XL
185 g/m² Premier Workwear

BLACK (CA. P. BLACK C) | DARK GREY (CA. P. 425C)

Geweven polyester | Over het hoofd stijl | V-hals styling | Opgestikte middenzak van 39 cm breed, 21 cm diep | 83 cm lang

Price	1		10
from	20,33	19,00	18,25





KY014 | KS17 **Tunic Bea**

65% Polyester / 35% Katoen
0 (34/36), I (38/40), II (42/44), III (46/48), IV (50/52)
215 g/m² Karlowsky

ANTHRACITE (CA. P. 7540C)/ANTHRACITE (CA. P. 7540C) | APPLE (CA. P. 7486C)/ANTHRACITE (CA. P. 7540C) | BLACK (CA. P. 419C)/ANTHRACITE (CA. P. 7540C) | BORDEAUX (CA. P. 209C)/ANTHRACITE (CA. P. 7540C) | WHITE/ANTHRACITE (CA. P. 7540C)

Keperbinding, 215 g/m² | Zeer verfijnd, voorgekrompen, kleurvast, onderhoudsvriendelijk | Overslag schort van gemixte materialen | Verborgen zak | Aan de zijkant vast te binden | Ruglengte voor maat ca. 82 cm | Geschikt voor industrieel wassen | Wasbaar tot 60 °C (antraciet tot 95 °C)

Price	1		10
from	46,88	40,17	37,49





KY065 | KS38 **Worksmock Marilies for Women**

65% Polyester / 35% Katoen
0 (34/36), I (38/40), II (42/44), III (46/48), IV (50/52)
215 g/m² Karlowsky

ANTHRACITE (CA. P. 7540C)/ANTHRACITE (CA. P. 7540C) | ANTHRACITE (CA. P. 7540C)/APPLE (CA. P. 7486C) | ANTHRACITE (CA. P. 7540C)/BLACK (CA. P. 419C) | ANTHRACITE (CA. P. 7540C)/BORDEAUX (CA. P. 209C) | ANTHRACITE (CA. P. 7540C)/WHITE

Keperbinding, 215 g/m² | Zeer verfijnd, voorgekrompen, kleurvast, onderhoudsvriendelijk | Overslag schort van gemixte materialen | Twee opgestikte zakken aan de voorkant | Aan de zijkant vast te binden | Ruglengte voor maat L ca. 83 cm | Geschikt voor industrieel wassen | Wasbaar tot 60 °C (antraciet tot 95 °C)

Price	1		10
from	48,69	41,72	38,94



PW024 | PR024 **Utility 2.0 Vest Apron**

60% Katoen / 40% Polyester
S-M (70 x 36 cm), L-XL (78 x 38 cm)
310 g/m² Premier Workwear

BLACK (CA. P. BLACK C) KHAKI (CA. P. 7536C)

Gemaakt van duurzaam, slijtvast canvas | Bevat gecertificeerd gerecycled polyester | Uitstekende bescherming tegen spatten, morsen en vlekken | Linkerborstzak en twee grote tablet-vriendelijke zakken | Gordelachtige bevestigingsriemen met veilige klemgespen

Price	1	10
from	23,23	20,69	19,63



PW603 | PR603 **Essential 3-Pocket Work Coat**

65% Polyester / 35% Katoen
XXS, XS, S, M, L, XL, XXL, 3XL, 4XL, 5XL
195 g/m² Premier Workwear

WHITE

Bevat gecertificeerd gerecycled polyester | Ontworpen voor industrieel wassen | Drie opgestikte zakken | Vijf verborgen drukknoopsluitingen | Slimme reverskraag

Price	1	10
from	30,49	27,71	26,23



PW567 | PR567 **Workready Men´s Straight Leg Jeans**

98% Katoen / 2% Elastaan (Indigo: 80% Katoen / 19% Polyester / 1% Elastaan)
Taille 38 (XXS), 40 (XS), 42 (S), 44 (M), 46 (L), 48 (XL), 50 (XXL), 52 (3XL), 54 (4XL) / Beenlengte 31 en 34
375 g/m² (Indigo 345 g/m²) Premier Workwear

BLACK (CA. P. BLACK C) INDIGO (CA. P. 2380C)

Kleurloze afwerking, waarbij de kleur 20 of meer wasbeurten lang levendig blijft | Sterke duurzame stof met comfortabele stretch pasvorm | Verantwoordelijk ingekocht met voorkeursmaterialen | Klassieke rechte pijpen | Vijf zakken in jeansstijl met klinknagels en baleinen voor versteviging van de stof

Price	1	10
from	41,87	38,84	36,81



PW577 | PR577 **Workready Women´s Straight Leg Jeans**

98% Katoen / 2% Elastaan (Indigo: 79% Katoen / 19% Polyester / 2% Elastaan)
Taille: 34 (6) (XXS), 36 (8) (XS), 38 (10) (S), 40 (12) (M), 42 (14) (L), 44 (16) (XL), 46 (18) (XXL), 48 (20) (3XL), 50 (22) (4XL), 52 (24) (5XL) / Binnenbeenlengte: 31 en 34
375 g/m² (Indigo 345 g/m²) Premier Workwear

BLACK (CA. P. BLACK C) INDIGO (CA. P. 2380C)

Kleurloze afwerking, waarbij de kleur 20 of meer wasbeurten lang levendig blijft | Sterke duurzame stof met comfortabele stretch pasvorm | Verantwoordelijk ingekocht met voorkeursmaterialen | Klassieke rechte pijpen | Vijf zakken in jeansstijl met klinknagels en baleinen voor versteviging van de stof

Price	1	10
from	41,87	38,84	36,81

*Prijzen waren bij het ter perse gaan nog niet beschikbaar.





KY128 | LS 2 **Waterproof Bib Apron With Buckle**

100% Polyester
72 x 86 cm (Breedte x Lengte)
95 g/m² Karlowsky

BLACK (CA. P. 419C)

Stof van linnen, 100% polyester, zilverkleurige coating van polyurethaan (PU), 95 g/m² | Professionele waterdichte overgooier met banden gemaakt van dezelfde stof | Beschermt effectief tegen water, vuil en verf | Met waterdichte zilverkleurige PU-coating | Antistatische materiaaleigenschappen zorgen ervoor dat licht vuil, zoals kruimels, losse haren of modder er niet aan vastkleven en eenvoudig afgeveegd kunnen worden | Hardnekkige vlekken kunnen worden verwijderd door wassen in de wasmachine op maximaal 30°C | Bandje met gesp voor aanpassing aan alle lengten tot 78 cm | De bescherming van de naden op de schortbanden zorgt voor een betere duurzaamheid | Onderhoudsinstructies: geheel strijken na ten minste elke vijfde wasbeurt om de waterafstotende bescherming van de buitenste stoflaag te behouden (strijken op lage temperatuur, maximaal 110°C, zonder stoom)

Price	1	10
from	19,41	15,51





KY129 | FB 1 **Water-Repellent Cutting Cape With Hand Grips**

100% Polyester
130 x 150 cm (Breedte x Lengte)
85 g/m² Karlowsky

BLACK (CA. P. 419C)

Stof van linnen, 100% polyester, coating van polyurethaan (PU), 85 g/m² | Waterafstotende kapperscape met gebruiksvriendelijke armopeningen | Beschermt klanten effectief tegen spatten en losse haren | Licht vuil en waterdruppels kunnen eenvoudig worden afgeveegd | Anti-statische materiaaleigenschappen voorkomen dat haren zich vasthechten | Wasbaar tot 60°C om hardnekkig vuil te verwijderen | Handige verstelbare en elastische sluiting met metalen clips bij de halsopening | Met praktische hanger | Onderhoudsinstructies: geheel strijken na ten minste elke vijfde wasbeurt om de waterafstotende bescherming te behouden (strijken op lage temperatuur, maximaal 110°C, zonder stoom)

Price	1	10
from	20,93	16,75

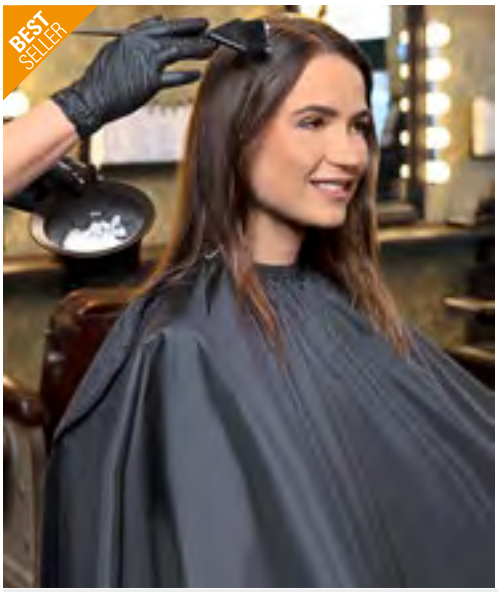



KY130 | FB 2 **Waterproof Dye Cape With Hand Grips**

100% Polyester
130 x 150 cm (Breedte x Lengte)
95 g/m² Karlowsky

BLACK (CA. P. 419C)

Stof van linnen, 100% polyester, zilverkleurige coating van polyurethaan (PU), 95 g/m² | Waterdichte, professionele kapperscape met gebruiksvriendelijke armopeningen | Bescherm klanten effectief tegen water, vuil en haarverf | Met waterdichte zilverkleurige PU-coating | Anti-statische materiaaleigenschappen voorkomen dat haren zich vasthechten | Vlekken kunnen worden verwijderd door wassen in de wasmachine op maximaal 30°C | Handige verstelbare en elastische sluiting met metalen clips bij de halsopening | Met praktische hanger | Onderhoudsinstructies: ten minste na elke vijfde wasbeurt volledig strijken om de waterafstotende bescherming van de buitenste stoflaag te behouden (strijken op lage temperatuur, maximaal 110 °C, zonder stoom)

Price	1	10
from	29,84	25,58





PW116 | PR116 **Waterproof Salon Gown**

100% Polyester
160 x 117 cm
110 g/m² Premier Workwear

BLACK (CA. P. BLACK C) DARK GREY (CA. P. 425C)

100% polyester met polyurethaancoating, 110 gsm | Volledige lichaamsbedekking | Verstelbare klittenbandsluiting | Lusje van stof om op te hangen | Waterdicht | Bestand tegen bleekmiddelen | 160 cm lang en 117 cm breed

Price	1	10
from	19,36	17,18

Een ruimere keuze aan artikelen is online beschikbaar.





KX172 | HSEN **Disposable Nitrile Gloves Kars (Pack of 100)**

100% Synthetisch Nitril Polymeer

S, M, L, XL

Korntex

BLACK | BLUE

Betrouwbare bescherming voor eenmalig gebruik | Wegwerphandschoenen uit nitril gemaakt van synthetisch nitropolymeer van hoge kwaliteit | Ontworpen voor gebruik in omgevingen waar steriele apparatuur niet nodig is | Poedervrij om huidirritatie te voorkomen en het risico op besmetting te verminderen | Zonder latex | Goede elasticiteit en scheurvastheid | Kan aan beide zijden worden gedragen | 100 stuks per dispenserdoos | Gecertificeerd volgens EN ISO 21420:2020, EN ISO 374-1:2016+A1:2018, EN ISO 374-5:2016, EN 16523-1:2015+A1:2018, EN 374-4:2019, EN 455-1:2020, EN 455-2:2015, EN455-3:2015, EN 455-4:2009

Price	1		10
from	13,75	11,95	11,50





KX173 | PFRC **Reusable Shoe Covers Travira (Pack of 8)**

Buitenstof: 100% Polyester, Enig: 100% PVC

37/42, 43/46

Korntex

ROYAL BLUE

Herbruikbare schoenovertrekken van duurzaam polyester en pvc | Perfect voor gebruik in omgevingen waar hygiëne en veiligheid van het grootste belang zijn | Antislipzool voor stevige grip op gladde oppervlakken | Elastische rubberen sluiting voor een comfortabele pasvorm

Price	1		10
from	24,95	21,71	20,86

NEW





PW910 | PR910 **Chef´s Anti-Slip 'Anchor´ Clog**

Bovenwerk: Ethyleenvinylacetaat / Zool: Antislip rubberen zool

36/37, 38/39, 40/41, 42/43, 44/45

Premier Workwear

BLACK (CA. PANTONE U)

Verkrijgbaar in vijf dubbele maten | Antislip buitenzool voor grip op vloeren | Comfortabele gegoten binnenzool | Verstelbaar scharnierend hielriempje | Lichtgewicht en waterbestendig | Schokabsorberend

Price	1		10
from	33,28	28,92	27,39





KY079 | BS51 **Work Shoe Kapstadt**

35, 36, 37, 38, 39, 40, 41, 42, 43, 44, 45, 46, 47

Karlowsky

WHITE

Bovenkant: synthetisch leer | Binnenmateriaal: textiel | Binnenzool: kunststof schuimlaag bedekt met textiel | Buitenzool: kunststof | Uniseks | Geen beschermende teen | Open aan de rugzijde, hielriempje met gesp | Zacht, robuust, luchtdoorlatend | Permanente antibacteriële voering | PE-binnenzool | Antistatische PU-zool, antislip | Olie- en brandstofbestendig | Hoge energieabsorptie in het hielgebied | Wassen op 40 ° C | EN ISO 20347: 2007, OB-A-E-FO-SRC

Price	1		10
from	133,34	114,30	106,67





KY127 | BS 1 **Work Shoe Soft-Run**

35, 36, 37, 38, 39, 40, 41, 42, 43, 44, 45, 46, 47

Karlowsky

BLACK (CA. P. 419C)

Bovenmateriaal: textiel, binnenmateriaal: textiel, binnenzool: kunststof schuimlaag bedekt met textiel, buitenzool: plastic | Lichtgewicht werkschoen met vetersluiting en zachte buitenzool | Voor dames en heren | Gecertificeerd conform EN ISO 20347:2022, O1-SR-FO (zonder beschermende neus) | Wasbaar tot 30 ° C | Duurzaam bovenmateriaal van textiel zorgt voor een hoog ademend vermogen, zelfs in veeleisende werkomgevingen | Textielmateriaal langs binnen met antibacteriële voering. | Zachte, verwijderbare inlegzool die de vorm van de voet aanneemt voor een optimale pasvorm | Benzine- en oliebestendig (FO) | Antislipzool van PU-rubber met verhoogde weerstand tegen slippen op keramische tegels, reinigingsmiddelen, stalen platen en glycerine (SR) | Verhoogde energieabsorptie aan de hiel (E) | Met gesloten hiel | Dit is een artikel over persoonlijke beschermingsmiddelen (PBM's). In overeenstemming met EU-verordening 2016/425 over persoonlijke beschermingsmiddelen is een EU-conformiteitsverklaring van de fabrikant verplicht. Deze verstrekken wij u graag op verzoek.

Price	1		10
from	88,62	75,96	70,88

*Prijzen waren bij het ter perse gaan nog niet beschikbaar.

5



Werkkleding

WERKKLEDING CONCEPT 201
T-SHIRTS & POLO SHIRTS 210
SWEAT & FLEECE 219
JASSEN & ONDERVEST / HESJES 224
BROEKEN & SHORTS 234
SCHOENEN 242
ACCESSOIRES 245





JN1824 | JN1824 Men´s Workwear T-Shirt -STRONG-

50% Katoen / 50% Polyester
XS, S, M, L, XL, XXL, 3XL, 4XL, 5XL, 6XL
180 g/m² Daiber

BLACK/CARBON | CARBON/BLACK | DARK GREEN/BLACK
NAVY/NAVY | RED/BLACK | ROYAL/NAVY
STONE/BLACK | WHITE/CARBON

Duurzaam en onderhoudsvriendelijke T-shirt met contrasterende inzetstukken | Materiaalmix van ringgesponnen biokatoen en gerecycleerd polyester voor optimale vorm en wasbestendigheid | Zij- en mouwinzetstukken in contrasterende kleuren | Nekmanchet met elastaan | Halsboord | Wasbaar tot 60 °C | Geschikt om in de droger te drogen

Price	1		10
from	22,02	20,57	20,09





JN1826 | JN1826 Men´s Workwear Polo -STRONG-

50% Katoen / 50% Polyester
XS, S, M, L, XL, XXL, 3XL, 4XL, 5XL, 6XL
200 g/m² Daiber

BLACK/CARBON | CARBON/BLACK | DARK GREEN/BLACK
NAVY/NAVY | RED/BLACK | ROYAL/NAVY
STONE/BLACK | WHITE/CARBON

Duurzame en onderhoudsvriendelijke polo met contrasterende inzetstukken | Materiaalmix van ringgesponnen biokatoen en gerecycleerd polyester voor optimale vorm en wasbestendigheid | Zij- en mouwinzetstukken in contrasterende kleuren | Gebreide polokraag | Halsboord | Panel met 4 knopen | Wasbaar tot 60 °C | Geschikt om in de droger te drogen

Price	1		10
from	30,73	28,68	27,95





JN862 | JN862 Men´s Knitted Workwear Fleece Jacket -STRONG-

100% Polyester
XS, S, M, L, XL, XXL, 3XL, 4XL, 5XL, 6XL
280 g/m² Daiber

BLACK/BLACK | CARBON MELANGE/BLACK | DARK GREEN MELANGE/BLACK
NAVY/NAVY | RED MELANGE/BLACK | ROYAL MELANGE/NAVY
STONE MELANGE/BLACK | WHITE MELANGE/CARBON

Onderhoudsvriendelijk, gebreide fleecejas in een materiaalmix | Zachte, warme, onderhoudsvriendelijke stof in gemêleerde look | Buitenkant gebreid, binnenzijde opgeruwd, dus zacht en luchtig | Elastische softshell inzetstukken aan de zijkant, schouder en mouwen | Twee zijzakken met verborgen ritssluiting | Opstaande kraag | Lange, afgedekte ritssluiting met kinbescherming

Price	1		10
from	77,08	72,00	70,06





JN861 | JN861 Ladies´ Knitted Workwear Fleece Jacket -STRONG-

100% Polyester
XS, S, M, L, XL, XXL, 3XL, 4XL
280 g/m² Daiber

BLACK/BLACK | CARBON MELANGE/BLACK | DARK GREEN MELANGE/BLACK
NAVY/NAVY | RED MELANGE/BLACK | ROYAL MELANGE/NAVY
STONE MELANGE/BLACK | WHITE MELANGE/CARBON

Onderhoudsvriendelijk, gebreide fleecejas in een materiaalmix | Zachte, warme, onderhoudsvriendelijke stof in gemêleerde look | Buitenkant gebreid, binnenzijde opgeruwd, dus zacht en luchtig | Elastische softshell inzetstukken aan de zijkant, schouder en mouwen | Twee zijzakken met verborgen ritssluiting | Opstaande kraag | Lange, afgedekte ritssluiting met kinbescherming | Licht getailleerd

Price	1		10
from	77,08	72,00	70,06

*Prijzen waren bij het ter perse gaan nog niet beschikbaar.





STRETCH

JN842 | JN842 Men´s Workwear Fleece Jacket -STRONG-

100% Polyester

XS, S, M, L, XL, XXL, 3XL, 4XL, 5XL, 6XL

280 g/m² Daiber

BLACK/CARBON	CARBON/BLACK	DARK GREEN/BLACK
NAVY/NAVY	RED/BLACK	ROYAL/NAVY
STONE/BLACK	WHITE/CARBON	

Duurzame fleecejas in een materiaalmix | Onderhoudsvriendelijk anti-pilling microfleece | Elastische softshell inzetstukken in contrasterende kleuren op de arm en aan de zijkant | Afgedekte ritsluiting met kinbescherming | Opstaande kraag | 2 zijzakken en zak op mouw met ritssluiting |

Price	1	10
from	62,56	58,44	56,87





STRETCH

JN841 | JN841 Ladies´ Workwear Fleece Jacket -STRONG-

100% Polyester

XS, S, M, L, XL, XXL, 3XL, 4XL

280 g/m² Daiber

BLACK/CARBON	CARBON/BLACK	DARK GREEN/BLACK
NAVY/NAVY	RED/BLACK	ROYAL/NAVY
STONE/BLACK	WHITE/CARBON	

Duurzame fleecejas in een materiaalmix | Onderhoudsvriendelijk anti-pilling microfleece | Elastische softshell inzetstukken in contrasterende kleuren op de arm en aan de zijkant | Afgedekte ritsluiting met kinbescherming | Opstaande kraag | 2 zijzakken en zak op mouw met ritssluiting | Licht getailleerd

Price	1	10
from	62,56	58,44	56,87







JN844 | JN844 Workwear Softshell Jacket -STRONG-

100% Polyester

XS, S, M, L, XL, XXL, 3XL, 4XL, 5XL, 6XL

320 g/m² Daiber

BLACK/BLACK	BLACK/CARBON	CARBON/BLACK
DARK GREEN/BLACK	NAVY/NAVY	RED/BLACK
ROYAL/NAVY	STONE/BLACK	WHITE/CARBON

Robuust, duurzaam softshell materiaal | Wind- en waterafstotend (2.000 mm waterkolom) | Luchtdoorlatend en waterdampdoorlatend (2.000 g/m²/24 uur) | Opstaande kraag | Met Cordura® versterkte schouderzone | Afgedekte ritssluiting over de gehele lengte met windbescherming | Zij- en borstzakken met ritssluiting | Borstzak met klep, binnenzakken | Reflecterende elementen (zonder beschermende functie/geen PBM) op het arm- en ruggedeelte

Price	1	10
from	130,92	122,21	118,94









JN824 | JN824 Craftsmen Softshell Jacket -STRONG-

100% Polyester, rand: 100% Polyamide

XS, S, M, L, XL, XXL, 3XL, 4XL, 5XL, 6XL

Daiber

BLACK/BLACK	BLACK/CARBON	CARBON/BLACK
DARK GREEN/BLACK	NAVY/NAVY	RED/BLACK
ROYAL/NAVY	STONE/BLACK	WHITE/CARBON

Professionele softshell jas met warme binnenvoering | Robuust, duurzaam softshell materiaal | Wind- en waterafstotend (2.000 mm waterkolom) | Luchtdoorlatend en waterdampdoorlatend (2.000 g/m²/24 uur) | Opstaande kraag met zachte fleece aan de binnenkant | Afneembare, verstelbare kap | Met Cordura® versterkte schouderzone | Afgedekte ritssluiting over de gehele lengte met windbescherming | Verwarmende manchetten aan de binnenkant | Zijzakken, borstzak en binnenzak met rits | Borstzak met klep, zak voor mobiele telefoon aan de binnenkant | Reflecterende elementen (zonder beschermende functie/geen PBM) op het arm- en ruggedeelte | Rits voor decoratie aan de achterkant

Price	1	10
from	149,07	139,15	135,40

Een ruimere keuze aan artikelen is online beschikbaar.





JN845 | JN845 **Workwear Softshell Vest -STRONG-**

100% Polyester

XS, S, M, L, XL, XXL, 3XL, 4XL, 5XL, 6XL

320 g/m²

Daiber

BLACK/BLACK	BLACK/CARBON	CARBON/BLACK
DARK GREEN/BLACK	NAVY/NAVY	RED/BLACK
ROYAL/NAVY	STONE/BLACK	WHITE/CARBON

Professionele softshell gilet met hoogwaardige functies | Robuust, duurzaam softshell materiaal | Wind- en waterafstotend (2.000 mm waterkolom) | Luchtdoorlatend en waterdampdoorlatend (2.000 g/m²/24 uur) | Opstaande kraag, elastische manchetten | Met Cordura® versterkte schouderzone | Afgedekte ritssluiting over de gehele lengte met windbescherming | Zij- en borstzakken met ritssluiting | Borstzak met klep, binnenzakken | Reflecterende elementen (zonder beschermende functie/geen PBM) op de armuitsparingen en het ruggedeelte

Price	1	📦	10 📦
from	101,64	94,86	92,32

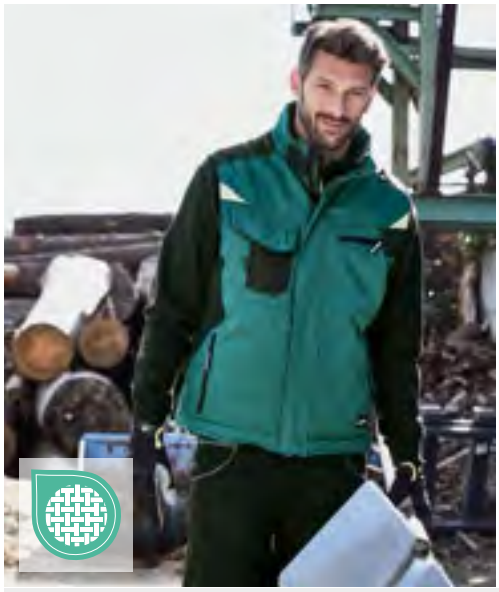



JN825 | JN825 **Craftsmen Softshell Vest -STRONG-**

100% Polyester, rand: 100% Polyamide

XS, S, M, L, XL, XXL, 3XL, 4XL, 5XL, 6XL

Daiber

BLACK/BLACK	BLACK/CARBON	CARBON/BLACK
DARK GREEN/BLACK	NAVY/NAVY	RED/BLACK
ROYAL/NAVY	STONE/BLACK	WHITE/CARBON

Professionele softshell gilet met verwarmde voering | Robuust, duurzaam softshell materiaal | Wind- en waterafstotend (2.000 mm waterkolom) | Luchtdoorlatend en waterdampdoorlatend (2.000 g/m²/24 uur) | Opstaande kraag met zachte fleece aan de binnenkant | Met Cordura® versterkte schouderzone | Afgedekte ritssluiting over de gehele lengte met windbescherming | Zijzakken, borstzak en binnenzak met rits | Borstzak met klep, zak voor mobiele telefoon aan de binnenkant | Reflecterende elementen (zonder beschermende functie/geen PBM) op het voor- en achtergedeelte | Rits voor decoratie aan de achterkant |

Price	1	📦	10 📦
from	114,47	106,84	103,94





JN835 | JN835 **Workwear Bermudas -STRONG-**

65% Polyester / 35% Katoen, rand: 100% Polyamide

42, 44, 46, 48, 50, 52, 54, 56, 58, 60, 62

260 g/m²

Daiber

BLACK/CARBON	CARBON/BLACK	DARK GREEN/BLACK
NAVY/NAVY	RED/BLACK	ROYAL/NAVY
STONE/BLACK	WHITE/CARBON	

Robuust, duurzaam gemengd materiaal | Elastische tailleband met riemlussen | Zakken versterkt met CORDURA® | Scheurbestendige drievoudige naad | Zijvakken, diverse zakken voor gereedschap | 2 zakken met rits | Zak voor vouwmeter, pennenzakje, voor mobiele telefoon | Wasbaar tot 60 °C | Geschikt om in de droger te drogen

Price	1	📦	10 📦
from	63,77	59,53	57,96





JN832 | JN832 **Workwear Pants -STRONG-**

65% Polyester / 35% Katoen, rand: 100% Polyamide

Reguliere Taille: 42, 44, 46, 48, 50, 52, 54, 56, 58, 60, 62 / Short Waist: 94, 98, 102, 106, 110 / Tall Waist: 25, 26, 27, 28

260 g/m²

Daiber

BLACK/CARBON	CARBON/BLACK	DARK GREEN/BLACK
NAVY/NAVY	RED/BLACK	ROYAL/NAVY
STONE/BLACK	WHITE/CARBON	

Robuust, duurzaam gemengd materiaal | Elastische tailleband met riemlussen | Zak voor kniebeschermer versterkt met CORDURA® | Scheurbestendige drievoudige naad | Zijvakken, diverse zakken voor gereedschap | 2 zakken met rits | Zak voor vouwmeter, pennenzakje, voor mobiele telefoon | Reflecterende achterkantelementen (zonder beschermende functie/geen PBM) aan de voor- en | Wasbaar tot 60 °C | Geschikt om in de droger te drogen

Price	1	📦	10 📦
from	96,68	90,27	87,85

*Prijzen waren bij het ter perse gaan nog niet beschikbaar.



RT317 | R317X Lite Gillet

80% Polyester / 20% Katoen
XS, S, M, L, XL, XXL, 3XL, 4XL
200 g/m² Result Workguard

BLACK/GREY/ORANGE
GREY/BLACK/ORANGE
ROYAL/NAVY/ORANGE

Rits met windvanger met drukknopen | Gedeeltelijk elastische taille | Bellowed multi-use zakken met reflecterende lipjes | Opstaande kraag | Hangtag | Bar tack stress punten | D-ring | Waterafstotend materiaal

Price	1		10
from	41,14	38,12	36,54





RT316 | R316X Lite Jacket

80% Polyester / 20% Katoen
XS, S, M, L, XL, XXL, 3XL, 4XL
200 g/m² Result Workguard

BLACK/GREY/ORANGE
GREY/BLACK/ORANGE
ROYAL/NAVY/ORANGE

Rits met windvanger met drukknopen | Opstaande kraag met scheurvrijgave | Bellowed multi-use zakken met reflecterende lipjes | Gedeeltelijk elastische taille | Hangtag | Manchet met noppen | Bar tack stress punten | D-ring | Waterafstotend materiaal

Price	1		10
from	49,73	45,86	43,92





RT319 | R319X Lite Shorts

80% Polyester / 20% Katoen
XS, S, M, L, XL, XXL, 3XL, 4XL
200 g/m² Result Workguard

BLACK/GREY/ORANGE
GREY/BLACK/ORANGE
ROYAL/NAVY/ORANGE

Rits aan de voorkant met knoopsluiting | Gedeeltelijk elastische tailleband | Cargo multi-pocket systeem met reflecterende lipjes | Bar tack stress punten | Lusjes met dubbele lusjes | Waterafstotend materiaal

Price	1		10
from	35,57	32,79	31,46







RT318 | R318X Lite Trousers

80% Polyester / 20% Katoen
XS, S, M, L, XL, XXL, 3XL, 4XL, 5XL
200 g/m² Result Workguard

BLACK/GREY/ORANGE
GREY/BLACK/ORANGE
ROYAL/NAVY/ORANGE

Rits aan de voorkant met knoopsluiting | Gedeeltelijk elastische tailleband | Cargo multi-pocket systeem met reflecterende lipjes | Bar tack stress punten | Lusjes met dubbele lusjes | Waterafstotend materiaal

Price	1		10
from	44,53	41,02	39,33







RT323 | R323X Lite X-Over Holster Trouser

80% Polyester / 20% Katoen
XS, S, M, L, XL, XXL, 3XL, 4XL, 5XL
200 g/m² Result Workguard

BLACK

80% Polyester / 20% Katoen Twill | Rits vooraan met klinknagelbevestiging | Verwijderbaar voorvaksysteem | cargozakken | Bar tack stress punten | Riem- en hamerlussen | Zakken voor kniebeschermers | Contrasterende stiksels | Waterafstotend materiaal

Price	1		10
from	23,52	21,71	20,81







RT321 | R321X Lite Coverall

80% Polyester / 20% Katoen
XS, S, M, L, XL, XXL, 3XL, 4XL, 5XL
200 g/m² Result Workguard

BLACK/GREY/ORANGE
GREY/BLACK/ORANGE
ROYAL/NAVY/ORANGE

Gedeeltelijk elastische mouwboorden met drukknop | Volledige ritssluiting | Opstaande kraag | Buitenste stormklep met scheurvrijgave | Veelzijdig cargozaksysteem met reflecterende lipjes met klittenband | Afhechtsteken op spanningspunten | Elastische tailleband | D-ring | Hangtag | Waterafstotend materiaal

Price	1		10
from	60,38	55,54	53,24





RT324 | R324X **X-Over Holster Trouser With Cordura®**

65% Polyester / 35% Katoen
XS, S, M, L, XL, XXL, 3XL, 4XL, 5XL
270 g/m² Result Workguard

GREY/BLACK

Afneembaar multifunctioneel frontzaksysteem met uitneembaar voorvaksysteem | Contraststeek bar tack spanningspunten | Bellowed cargo & achterzakken | Rits vooraan met klinknagelbevestiging | Reflecterende achterbeenstrip | Riem- en hamerlussen | Cordura® enkelzoom | Zakken van kniezakken en zakken van 600D Oxford-polyester met PU-coating | Riemlusjes | D-ringen | Ademend en winddicht | Katoen twill

Price	1	10
from	55,06	48,40





RT322 | R322X **Kneepads**

100% Ethyleen-vinylacetaat
One Size
Result Workguard

BLACK

Flexibele anatomische pasvorm | Ontworpen om op alle Work-Guard kniebroeken te passen | Lichtgewicht | Slijtvast

Price	1	10
from	12,10	10,41





RT309 | R309X **Action Shorts**

65% Polyester / 35% Katoen
XS (30), S (32), M (34), L (36), XL (38), XXL (40), 3XL (42), 4XL (44)
270 g/m² Result Workguard

BLACK GREY NAVY

Winddicht | Luchtdoorlatend | Rits aan de voorkant met stud-sluiting | Hand warme zijzakken | Voorvak voor meervoudig gebruik met scheurvaste sluiting | Uitbreidbare tailleband | Zakje voor mobiele telefoon | Riemlusjes | Kritieke spanningspuntbalk tacking | Dubbel gestikte naden | Achterzakken |

Price	1	10
from	30,25	26,62





RT311 | R311X **Technical Shorts**

Hoofdmateriaal: 65% Polyester / 35% Katoen, Contrastmateriaal: 100% Polyester
XS (30), S (32), M (34), L (36), XL (38), XXL (40), 3XL (42)
270 g/m² Result Workguard

GREY/BLACK NAVY/BLACK

Unisex pasvorm | Hoofdstof: 270 g / m², contraststof: 210 g / m² | Winddicht | Rits aan de voorkant met stud-sluiting | 2 zijzakken | Dijbeenzak links | Veelzijdige gereedschapszak voor vracht | Elastische tailleband | Achterzakken | Riemlusjes | Versterkte naden met steekzakken en spanningspunten | Drievoudig gestikte naden | Decoratieve reflecterende streep | 60 graden wasbaar

Price	1	10
from	47,07	41,62

*Prijzen waren bij het ter perse gaan nog niet beschikbaar.







RG907 |TRA907 E-volve Unisex 2-Layer Softshell Bodywarmer

96% Polyester / 4% Elastaan

XS, S, M, L, XL, XXL, 3XL

260 g/m²

Regatta Professional

ASH (HEATHER)/BLACK | CLASSIC RED/BLACK | MINERAL GREY/ASH (HEATHER) | STRONG BLUE/NAVY

Geweven stretch softshell stof met warme rugzijde | Wind- en waterafstotende stof | Stretchband aan armsgaten, zoom en kraag | 2 lage zakken met rits en 2 borstzakken met rits, met ritsbeschermer aan de binnenkant | Reflecterend opdrukdetail | Ruimte op de borst voor decoratie | Gemaakt van gerecycleerde materialen

Price	1	10
from	58,44	53,12	49,61







RG914 |TRA914 E-volve Unisex Knit Effect Stretch Bodywarmer

90% Polyester / 10% Elastaan

XS, S, M, L, XL, XXL, 3XL

Regatta Professional

ASH (HEATHER)/BLACK | CLASSIC RED/BLACK | MINERAL GREY/ASH (HEATHER) | STRONG BLUE/NAVY

Fleecestof van polyester met stretch (235 g/m²) en gemêleerd gebreid effect (250 g/m²) | Warme, gebreide Extol-stretchstof aan de achterkant | Stretchband aan armsgaten, zoom en kraag | 2 lage zakken met rits en 2 borstzakken met rits, met ritsbeschermer aan de binnenkant | Reflecterend opdrukdetail | Ruimte op de borst voor decoratie | Gemaakt van gerecycleerde materialen

Price	1	10
from	53,12	48,28	45,01







RG905 |TRA905 E-volve Unisex Thermal Hybrid Bodywarmer

90% Polyester / 10% Elastaan

XS, S, M, L, XL, XXL, 3XL

Regatta Professional

ASH (HEATHER)/BLACK | CLASSIC RED/BLACK | MINERAL GREY/ASH (HEATHER) | STRONG BLUE/NAVY

Lichte polyamide 20D-stof (37 g/m²) met waterafstotende afwerking | Warme, gebreide Extol-stretchstof (235 g/m²) aan de achterkant | 100% gerecycleerde Warmloft-isolatie | Stretchband aan armsgaten, zoom en kraag | 2 lage zakken met rits en 2 borstzakken met rits, met ritsbeschermer aan de binnenkant | Reflecterend opdrukdetail | Ruimte op de borst voor decoratie | Gemaakt van gerecycleerde materialen

Price	1	10
from	61,11	55,54	51,79







RG720 |TRF720 E-volve Unisex Knit Effect Stretch Midlayer Jacket

90% Polyester / 10% Elastaan

XS, S, M, L, XL, XXL, 3XL

Regatta Professional

ASH (HEATHER)/BLACK | CLASSIC RED/BLACK | MINERAL GREY/ASH (HEATHER) | STRONG BLUE/NAVY

Fleecestof van polyester met stretch (235 g/m²) en gemêleerd gebreid effect (250 g/m²) | Warme, gebreide Extol-stretchstof aan de achterkant | Elastische binding aan kraag, manchetten en zoom | 2 lage zakken met rits en 2 borstzakken met rits, met ritsbeschermer aan de binnenkant | Reflecterend opdrukdetail | Ruimte op de borst voor decoratie | Gemaakt van gerecycleerde materialen

Price	1	10
from	66,43	60,38	56,39

Een ruimere keuze aan artikelen is online beschikbaar.









RG563 | TRA563 **E-volve Unisex Thermal Hybrid Jacket**

90% Polyester / 10% Elastaan

XS, S, M, L, XL, XXL, 3XL

Regatta Professional

ASH (HEATHER)/BLACK | CLASSIC RED/BLACK | MINERAL GREY/ASH (HEATHER) | STRONG BLUE/NAVY

Lichte polyamide 20D-stof met waterafstotende afwerking | Warme, gebreide Extol-stretchstof aan de achterkant | 100% gerecycleerde Warmloft-isolatie | Elastische binding aan kraag, manchetten en zoom | 2 lage zakken met rits en 2 borstzakken met rits, met ritsbeschermer aan de binnenkant | Reflecterend opdrukdetail | Ruimte op de borst voor decoratie | Gemaakt van gerecycleerde materialen | Nylon: 37 g/m², stretch: 235 g/m²

Price	1		10
from	79,74	72,48	67,64







RG332 | TRJ332 **Action Short**

65% Polyester / 35% Katoen

30, 32, 34, 36, 38, 40, 42, 44, 46 Inch

170 g/m²

Regatta Professional

BLACK | NAVY

Polykatoen stof | Duurzame waterafstotende afwerking | Gedeeltelijke elastische taille | Riemlusjes | 2 grote zakken aan de voorkant met zoombalg | 2 achterzakken waarvan een met een verborgen ritssluiting

Price	1		10
from	34,49	31,34	29,26









RG5000 | TRJ500 **Pro Cargo Trouser**

65% Polyester / 35% Katoen

28, 30, 32, 34, 36, 38, 40, 42, 44, 46 / Lengte: 31 (normaal)

245 g/m²

Regatta Professional

BLACK | NAVY

Slijtvaste polycotton stof | Duurzame waterafstotende afwerking | Gedeeltelijke elastische taille | Zakken voor kniebeschermers | Riemlusjes | Ritssluiting opening | Metalen schachtknoop om CF vast te zetten | 2 voorzakken, 1 cargozak aan de zijkant met knoopsluiting, 2 achterzakken | Liniaalzak aan de zijkant | D-ring-bevestiging | Hamerlus | Versterkte kruisnaad | Versterkte naden met driedubbel stiksel | Beschikbaar in korte, normale en lange beenlengtes

Price	1		10
from	47,80	43,44	40,54









RG600 | TRJ600 **Pro Action Trouser**

65% Polyester / 35% Katoen

28, 30, 32, 34, 36, 38, 40, 42, 44, 46 / Lengte: 31 (normaal)

245 g/m²

Regatta Professional

BLACK | NAVY

Slijtvaste polycotton stof | Duurzame waterafstotende afwerking | Gedeeltelijke elastische taille | Zakken voor kniebeschermers | Riemlusjes | Ritssluiting opening | Metalen schachtknoop om CF vast te zetten | 2 voorzakken, 1 met kleine muntzak | Multi zakken met rits | 1 zijvak met rits | 2 achterzakken | Versterkte kruisnaad | Versterkte naden met driedubbel stiksel | Beschikbaar in korte, normale en lange beenlengtes

Price	1		10
from	47,80	43,44	40,54

*Prijzen waren bij het ter perse gaan nog niet beschikbaar.






TX61393 | 61393 **Men´s Softshell Jacket**

100% Polyester
S, M, L, XL, XXL, 3XL

Terrax Workwear

BLACK/LIME

Tweekleurige werkjas met contrasten | Wind- en waterafstotend | Waterdichtheid 8000 mm | Gedeeltelijk ademend | Terrax Workwear-label | | | | | |

Price	1		10
from	91,14	86,59	82,26





TX61639 | 61639 **Men´s Professional Fleece Jacket**

100% Polyester
S, M, L, XL, XXL, 3XL

Terrax Workwear

BLACK/LIME

Lichte fleecejas met opstaande kraag | Twee steekzakken | Details in contrasterende kleuren | Terrax Workwear-label | |

Price	1		10
from	42,88	40,73	38,70





TX30449 | 30449 **Men´s Quilted Vest**

100% Nylon, Voering: 100% Polyester
S, M, L, XL, XXL, 3XL

Terrax Workwear

BLACK/ANTHRACITE

Opstaande kraag | Ritsen voor zakken | Labelafdruk op rits | Elastische zoom | Contrasterende details | Terrax Workwear-label

Price	1		10
from	67,01	63,67	60,48






TX62112 | 62112 **Men´s Pilot Jacket**

Buitenstof 1: 80% Polyester / 20% Katoen, Buitenstof 2 + Voering + Vulling: 100% Polyester
S, M, L, XL, XXL, 3XL

Terrax Workwear

BLACK

Opgezette zakken en zak met rits | Opstaande kraag | Reflecterende en contrasterende details | Terrax Workwear-label | | | | | | | |

Price	1		10
from	104,54	99,32	94,36





TX62298 | 62298 **Men´s Quilted Jacket**

100% Nylon, Voering: 100% Polyester
S, M, L, XL, XXL, 3XL, 4XL

Terrax Workwear

BLACK/ANTHRACITE

Opstaande kraag | Ritsen voor zakken | Labelafdruk op rits | Elastische zoom | Contrasterende details | Terrax Workwear-label | |

Price	1		10
from	80,42	76,40	72,58





TX80675 | 80675 **Men´s Knitted Troyer**

100% Polyester
M, L, XL, XXL, 3XL, 4XL

Terrax Workwear

BLACK/ANTHRACITE

Opstaande kraag | Praktische zak op mouw | Details in contrasterende kleuren | Terrax Workwear-label | |

Price	1		10
from	53,60	50,92	48,38

Een ruimere keuze aan artikelen is online beschikbaar.





TX30410 | 30410 **Men´s Work Vest**

Buitenstof 1: 80% Polyester / 20% Katoen, Buitenstof 2 + Voering + Vulling: 100% Polyester

S, M, L, XL, XXL, 3XL

Terrax Workwear

BLACK

Opgezette zakken en zak met rits | Opstaande kraag | Reflecterende en contrasterende details | Terrax Workwear-label | | |

Price	1		10
from	77,75	73,86	70,16





TX20589 | 20589 **Men´s Work Trousers**

Buitenstof 1: 90% Polyamide / 10% Elastaan, Buitenstof 2: 100% Polyester

Reguliere Taille: 46, 48, 50, 52, 54, 56, 58, 60

Terrax Workwear

BLACK

Duurzame gemengde stof | Veel praktische zakken | Reflecterende en contrasterende details | Terrax Workwear-label | | | | | |

Price	1		10
from	80,42	76,40	72,58





TX20620 | 20620 **Men´s Work Trousers**

Buitenstof 1: 65% Polyester / 35% Katoen, Buitenstof 2: 100% Polyester

Reguliere Taille: 46, 48, 50, 52, 54, 56, 58, 60

Terrax Workwear

BLACK

Met praktische zakken op de benen en rug | Reflecterende en contrasterende details | Kniezakken voor kniebeschermers | Terrax Workwear-label

Price	1		10
from	77,75	73,86	70,16





TX20312 | 20312 **Men´s Trousers**

65% Polyester / 35% Katoen

Reguliere Taille: 44, 46, 48, 50, 52, 54, 56, 58, 60, 62, 64 / Short Waist: 94, 98, 102, 106 / Tall Waist: 25, 26, 27, 28, 29

Terrax Workwear

BLACK/LIME

Tweekleurige werkbroek van duurzame gemêleerde stof | Veel praktische zakken | Terrax Workwear-label | | | | | | | | |

Price	1		10
from	62,99	59,85	56,85





TX20517 | 20517 **Men´s Work Trousers**

Buitenstof 1: 65% Polyester / 35% Katoen, Buitenstof 2: 100% Polyester

Reguliere Taille: 46, 48, 50, 52, 54, 56, 58, 60

Terrax Workwear

BLACK/AZURE

Duurzame gemengde stof | Veel praktische zakken op de benen | Reflecterende en contrasterende details | Terrax Workwear-label | | | | | | |

Price	1		10
from	77,75	73,86	70,16

*Prijzen waren bij het ter perse gaan nog niet beschikbaar.

NEW



RY9327 | 9327 **Kutta T-Shirt**

60% Katoen / 40% Polyester
XS, S, M, L, XL, XXL, 3XL, 4XL, 5XL
170 g/m² Roly

BLACK 02	BOTTLE GREEN 56	HEATHER GREY 58	LEAD 23
NAVY BLUE 55	RED 60	ROYAL BLUE 05	WHITE 01

T-shirt met korte mouwen | Ronde halslijn met 1x1 ribboord | Toon-op-toon naden

Price	1		10
from	5,88	5,25	5,06



Z010 | R-010M-0 **Heavy Duty Workwear T**

100% Katoen (Light Oxford: 93% Katoen / 7% Viscose)
XS, S, M, L, XL, XXL, 3XL, 4XL
180 g/m² Russell

BLACK	BOTTLE GREEN	BRIGHT ROYAL	CLASSIC RED
FRENCH NAVY	LIGHT OXFORD (HEATHER)	ORANGE	WHITE

Gekamde ringgesponnen katoen | Enzymwas voor een zacht textielgevoel | Dubbellaagse schouderpanelen voor meer duurzaamheid | Stiksel met tweelingnaald bij armgat voor extra sterkte | Geschikt om in de droger te drogen | Wasbaar tot 60 °C

Price	1		10
from	19,31	17,40	16,24

NEW



EC30023 | 30023 **Men´s T-Shirt**

100% Polyester
S, M, L, XL, XXL, 3XL, 4XL
180 g/m² EeCoff

BLACK	NAVY

Gerecycled polyester | Normale pasvorm | Dope kleurstof | Gemaakt van koffiegaren, een natuurlijke oplossing om functionele eigenschappen toe te voegen zoals Dry Cool, UV-bescherming, geurcontrole en ademend vermogen.

Price	1		10
from	26,40	24,20	23,43

NEW



EC30278 | 30278 **Ladies T-Shirt**

100% Polyester
XS, S, M, L, XL, XXL, 3XL
180 g/m² EeCoff

BLACK	NAVY

Gerecycled polyester | Slank model | Dope kleurstof | Gemaakt van koffiegaren, een natuurlijke oplossing om functionele eigenschappen toe te voegen zoals Dry Cool, UV-bescherming, geurcontrole en ademend vermogen.

Price	1		10
from	26,40	24,20	23,43

Een ruimere keuze aan artikelen is online beschikbaar.









BCTUC01 | TUC01 Perfect Pro Tee

100% Katoen
S, M, L, XL, XXL, 3XL, 4XL
185 g/m² B&C BE INSPIRED

BLACK | DARK GREY (SOLID) | NAVY | RED | WHITE

Voorgekrompen, ringgesponnen katoen | Nekband | Halve maan juk | Ophanglus achter in de nek | Buisvormige constructie (geen zijnaden) | 4-naalds versterkte stiksels bij de zoom | 2-naalds versterkte stiksels bij de armsgaten | Naar voor gerichte schoudernaden met flatlock-stiksels voor- en achteraan | Door dit product van B&C te kopen, steun je de productie van duurzaam katoen via Better Cotton*. B&C gebruikt 100% duurzamer vezels voor alle producten op basis van katoen *Dit product wordt verkregen via een systeem van massabalans en bevat daarom misschien geen Better Cotton

Price	1	📦	10 📦
from	20,04	17,84	16,50

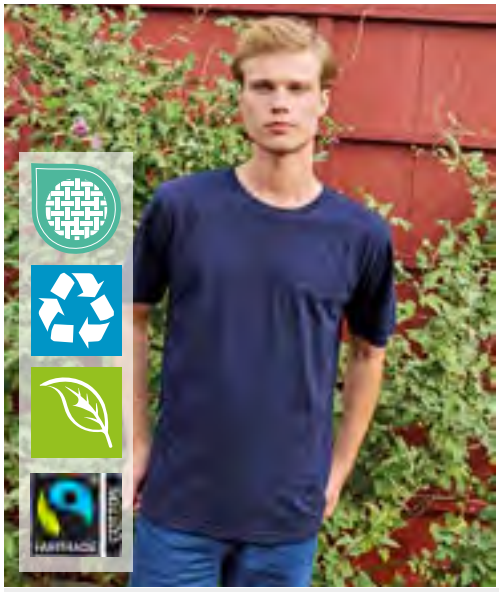







NE69001 | O69001 Unisex Workwear T-Shirt

80% Katoen / 20% Polyester
S, M, L, XL, XXL, 3XL
155 g/m² Neutral

BLACK | NAVY

Door Fairtrade gecertificeerd katoen | Gecertificeerd biologisch katoen | Enkelvoudig jersey gebreid | 20% gerecycled polyester voor verbeterde duurzaamheid | Klassieke pasvorm | Korte mouwen | Ronde hals | Nekband tape binnenin

Price	1	📦	10 📦
from	18,71	16,02	15,37









RY8411 | CA8411 T-Shirt Expedition

60% Katoen / 40% Polyester
S, M, L, XL, XXL, 3XL
160 g/m² Roly Workwear

BLACK 02/RED 60 | LEAD 23/BLACK 02 | LEAD 23/ORANGE 31 | NAVY BLUE 55/ROYAL BLUE 05

Single jersey | Ronde hals met contrasterende verborgen binnennaden | Zijnaden | Contrasterende schouders en details

Price	1	📦	10 📦
from	11,57	10,36	9,95











HRM103 | 103 Men´s Organic Heavy Luxury Roundneck Tees

100% Katoen
XS, S, M, L, XL, XXL, 3XL, 4XL, 5XL, 6XL
195 g/m² HRM

BLACK | BOTTLE GREEN | DARK GREY | GREY MELANGE
NAVY | OLIVE | RED | ROYAL BLUE
SAND | STONE | WHITE

Ringgesponnen gekamd biologisch katoen | Moderne normale pasvorm | Nekband van schouder tot schouder en zijstiksels versterkt met dubbel stiksel | Antipluis en voorgekrompen, kleurvast | Geschikt voor industrieel wassen | Ontworpen en getest voor werkkleding | Label-free

Price	1	📦	10 📦
from	17,01	16,17	15,32

*Prijzen waren bij het ter perse gaan nog niet beschikbaar.





60° EASY CARE

JN1808 | JN1808 **Men´s Bio Workwear T-Shirt**

50% Katoen / 50% Polyester

XS, S, M, L, XL, XXL, 3XL, 4XL, 5XL, 6XL

160 g/m² Daiber

AQUA	BLACK	BROWN	CARBON
DARK GREEN	DARK GREY (SOLID)	GREY HEATHER	LIME GREEN
NAVY	ORANGE	RED	ROYAL
STONE	TURQUOISE	WHITE	WINE

Duurzaam en gemakkelijk te onderhouden T-shirt | Gemixt materiaal van ringgesponnen biokatoen en polyestermengeling voor optimale vorm en wasbestendigheid | Nekmanchet met elastaan | Halsboord | Wasbaar tot 60 °C | Geschikt om in de droger te drogen | Ronde halsuitsnijding

Price	1		10
from	20,45	19,12	18,63





60° EASY CARE

JN1807 | JN1807 **Ladies´ Bio Workwear T-Shirt**

50% Katoen / 50% Polyester

XS, S, M, L, XL, XXL, 3XL, 4XL

160 g/m² Daiber

AQUA	BLACK	BROWN	CARBON
DARK GREEN	DARK GREY (SOLID)	GREY HEATHER	LIME GREEN
NAVY	ORANGE	RED	ROYAL
STONE	TURQUOISE	WHITE	WINE

Duurzaam en gemakkelijk te onderhouden T-shirt | Gemixt materiaal van ringgesponnen biokatoen en polyestermengeling voor optimale vorm en wasbestendigheid | Nekmanchet met elastaan | Halsboord | Wasbaar tot 60 °C | Geschikt om in de droger te drogen | V-hals | Licht getailleerd

Price	1		10
from	20,45	19,12	18,63





60° >3XL

JN800 | JN800 **Men´s Workwear-T**

100% Katoen

S, M, L, XL, XXL, 3XL, 4XL, 5XL, 6XL

180 g/m² Daiber

BLACK	CARBON	DARK GREEN	GREY HEATHER
LIGHT BLUE	NAVY	ORANGE	RED
ROYAL	WHITE		

Duurzaam klassiek T-shirt | Voorgekrompen hoogwaardige single jersey met optimaal vormbehoud | Gekamde ringgesponnen katoen | Snit biedt optimale bewegingsvrijheid | Met tweelingnaald gestikte detail | Halsboord | Wit: wassen op 95 °C, mag in de droogtrommel, Gekleurd: wassen op 60 °C, mag in de droogtrommel | |

Price	1		10
from	20,45	19,12	18,63





60° 95°

JN802 | JN802 **Ladies´ Workwear-T**

100% Katoen

S, M, L, XL, XXL

180 g/m² Daiber

BLACK	CARBON	DARK GREEN	GREY HEATHER
LIGHT BLUE	NAVY	ORANGE	RED
ROYAL	WHITE		

Duurzaam klassiek T-shirt | Voorgekrompen hoogwaardige single jersey met optimaal vormbehoud | Gekamde ringgesponnen katoen | Snit biedt optimale bewegingsvrijheid | Met tweelingnaald gestikte detail | Halsboord | Licht getailleerd | Wit: wassen op 95 °C, mag in de droogtrommel; gekleurd: wassen op 60 °C, mag in de droogtrommel |

Price	1		10
from	20,45	19,12	18,63

Een ruimere keuze aan artikelen is online beschikbaar.





CD3077 | 3077 **Men´s T-Shirt**

60% Katoen / 40% Polyester
S, M, L, XL, XXL, 3XL, 4XL, 5XL
180 g/m² EXCD by Promodoro

APPLE GREEN	BLACK	CHARCOAL (SOLID)	COBALT BLUE
FIRE RED	FLAME	FOREST	GRANAT
GREEN	ICE BLUE	JADE	NAVY
NEW LIGHT GREY (SOLID)	ROYAL	STEEL GREY	WHITE

Gemengde materialen | Single jersey | Zijnaden | Lus in de zijnaad aan de binnenkant | Smalle geribde manchetten met elastaan | Langvezelig katoen en polyester met VORTEX®-spintechnologie | Zeer glad oppervlak | Niet-pluizend | Versterkte schoudernaden en dubbele naden | Halsboord | Minimale krimp | Minimaal strijken | Standaard: ISO 15797 (industriële was- en afwerkingsprocedures)

Price	1		10
from	15,58	14,98	14,40



CD3075 | 3075 **Women´s T-Shirt**

60% Katoen / 40% Polyester
S, M, L, XL, XXL, 3XL
180 g/m² EXCD by Promodoro

APPLE GREEN	BLACK	CHARCOAL (SOLID)	COBALT BLUE
FIRE RED	FLAME	FOREST	GRANAT
GREEN	ICE BLUE	JADE	NAVY
NEW LIGHT GREY (SOLID)	ROYAL	STEEL GREY	WHITE

Gemengde materialen | Single jersey | Zijnaden | Lus in de zijnaad aan de binnenkant | Vrouwelijke halslijn | Smalle geribde manchetten met elastaan | Langvezelig katoen en polyester met VORTEX®-spintechnologie | Zeer glad oppervlak | Niet-pluizend | Versterkte schoudernaden en dubbele naden | Halsboord | Minimale krimp | Minimaal strijken | Standaard: ISO 15797 (industriële was- en afwerkingsprocedures)

Price	1		10
from	13,79	13,29	12,75



CD3590 | 3590 **Unisex Contrast-T**

60% Katoen / 40% Polyester
XS, S, M, L, XL, XXL, 3XL, 4XL, 5XL
180 g/m² EXCD by Promodoro

BLACK/CHARCOAL (SOLID)	FIRE RED/CHARCOAL (SOLID)	FOREST/CHARCOAL (SOLID)
NAVY/CHARCOAL (SOLID)	NEW LIGHT GREY (SOLID)/CHARCOAL (SOLID)	ROYAL/CHARCOAL (SOLID)
STEEL GREY/CHARCOAL (SOLID)	WHITE/CHARCOAL (SOLID)	

Uniseks | Contrasterend zijpaneel | Gemêleerde stof | Single jersey | VORTEX®-garen

Price	1		10
from	20,13	19,55	18,15



RY9401 | FR9401 **T-Shirt Defender**

60% Modacryl / 37% Katoen / 3% Koolstofvezel
S, M, L, XL, XXL, 3XL, 4XL
220 g/m² Roly Workwear

NAVY BLUE 55

60% modacryl / 37% katoen / 3% koolstofvezel, single jersey | T-shirt met lange mouwen gemaakt van vlamvertragende stof | Ronde hals met verborgen naden | Kraag en manchetten gemaakt van 1x1 geribde stof | Zijnaden | Bescherming tegen hitte en vlammen | Elektrostatische eigenschappen | Bescherming tegen de thermische risico's van elektrische vlambogen | Dit is een artikel over persoonlijke beschermingsmiddelen (PBM's). In overeenstemming met EU-verordening 2016/425 over persoonlijke beschermingsmiddelen is een EU-conformiteitsverklaring van de fabrikant verplicht. Deze verstrekken wij u graag op verzoek.

Price	1		10
from	58,47	52,32	50,34

*Prijzen waren bij het ter perse gaan nog niet beschikbaar.





CD4095 | 4095 **Women´s T-Shirt Long Sleeve**

60% Katoen / 40% Polyester
S, M, L, XL, XXL, 3XL
180 g/m² EXCD by Promodoro

BLACK | CHARCOAL (SOLID) | COBALT BLUE | FOREST
GRANAT | NAVY | STEEL GREY | WHITE

Overhemd met lange mouwen | Gemengde materialen | Single jersey | Vrouwelijke halslijn | Zijnaden | Lus in de zijnaad aan de binnenkant | Smalle geribde manchetten met elastaan | Langvezelig katoen en polyester met VORTEX®-spintechnologie | Zeer glad oppervlak | Niet-pluizend | Versterkte schoudernaden en dubbele naden | Halsboord | Minimale krimp | Minimaal strijken | Standaard: ISO 15797 (industriële was- en afwerkingsprocedures)

Price	1	10
from	18,39	17,69	17,01





CD4097 | 4097 **Men´s T-Shirt Long Sleeve**

60% Katoen / 40% Polyester
S, M, L, XL, XXL, 3XL, 4XL, 5XL
180 g/m² EXCD by Promodoro

BLACK | CHARCOAL (SOLID) | COBALT BLUE | FOREST
GRANAT | NAVY | STEEL GREY | WHITE

Overhemd met lange mouwen | Gemengde materialen | Single jersey | Zijnaden | Lus in de zijnaad aan de binnenkant | Smalle geribde manchetten met elastaan | Langvezelig katoen en polyester met VORTEX®-spintechnologie | Zeer glad oppervlak | Niet-pluizend | Versterkte schoudernaden en dubbele naden | Halsboord | Minimale krimp | Minimaal strijken | Standaard: ISO 15797 (industriële was- en afwerkingsprocedures)

Price	1	10
from	20,06	19,29	18,54





EC30403 | 30403 **Men´s Polo Shirt**

100% Polyester
S, M, L, XL, XXL, 3XL, 4XL
200 g/m² EeCoff

BLACK | NAVY

Gerecycled polyester | Normale pasvorm | Korte mouw | Dope kleurstof | Gemaakt van koffiegaren, een natuurlijke oplossing om functionele eigenschappen toe te voegen zoals Dry Cool, UV-bescherming, geurcontrole en ademend vermogen.

Price	1	10
from	35,21	32,26	31,22





EC30404 | 30404 **Ladies Polo Shirt**

100% Polyester
XS, S, M, L, XL, XXL, 3XL
200 g/m² EeCoff

BLACK | NAVY

Gerecycled polyester | Normale pasvorm | Korte mouw | Dope kleurstof | Gemaakt van koffiegaren, een natuurlijke oplossing om functionele eigenschappen toe te voegen zoals Dry Cool, UV-bescherming, geurcontrole en ademend vermogen.

Price	1	10
from	35,21	32,26	31,22

Een ruimere keuze aan artikelen is online beschikbaar.





E4400 | 4400 **Men´s Polo**

60% Katoen / 40% Polyester
S, M, L, XL, XXL, 3XL, 4XL, 5XL
220 g/m² EXCD by Promodoro

APPLE GREEN	BLACK	CHARCOAL (SOLID)	COBALT BLUE
FIRE RED	FLAME	FOREST	GRANAT
GRAPHITE (SOLID)	GREEN	ICE BLUE	JADE
NAVY	NEW LIGHT GREY (SOLID)	ROYAL	STEEL GREY
WHITE			

Polo van gemengd materiaal met hoogwaardige sluiting en drie onbreekbare knoppen (toon-op-toon) | Werkkleding met micromanchetten in piqué en ventilatieopeningen aan de zijkant | Aparte borstzak | Lus in de zijnaad aan de binnenkant | Langvezelig katoen en polyester met VORTEX®-spintechnologie | Modieuze snit | Wasbaar op 60°C en geschikt voor drogen in de droger | Getest volgens de norm ISO 15797 (industrieel was- en afwerkingsproces) | VORTEX®-spintechnologie, bestand tegen pluis en slijtvast

Price	1		10
from	28,56	27,47	26,40





E4405 | 4405 **Women´s Polo**

60% Katoen / 40% Polyester
S, M, L, XL, XXL, 3XL
220 g/m² EXCD by Promodoro

APPLE GREEN	BLACK	CHARCOAL (SOLID)	COBALT BLUE
FIRE RED	FLAME	FOREST	GRANAT
GRAPHITE (SOLID)	GREEN	ICE BLUE	JADE
NAVY	NEW LIGHT GREY (SOLID)	ROYAL	STEEL GREY
WHITE			

Workwear micro-piqué gemêleerde stoffen polo met hoogwaardige smalle knopenlijst en 4 onbreekbare toon-op-toon knoppen | Mouwen met manchetten en zijsplitten | Aparte borstzak | Lus in de zijnaad aan de binnenkant | Langvezelig katoen en polyester met VORTEX®-spintechnologie | Modieuze snit | Wasbaar op 60°C en geschikt voor drogen in de droger | Getest volgens de norm ISO 15797 (industrieel was- en afwerkingsproces) | VORTEX®-spintechnologie, bestand tegen pluis en slijtvast

Price	1		10
from	23,86	22,92	22,05



PW610 | PR610 **Workwear Stud Polo**

65% Polyester / 35% Katoen
XS, S, M, L, XL, XXL, 3XL, 4XL, 5XL
200 g/m² Premier Workwear

BLACK (CA. PANTONE BLACK C) | NAVY (CA. PANTONE 2378C) | ROYAL (CA. PANTONE 7686C)

3 drukknoopsluiting - roestvrij | Extra lichaamslengte | Ideaal voor voedsel- en hygiënegevoelige omgevingen | Zwaargewicht en duurzame piqué gebreide constructie | WRAP gecertificeerd |

Price	1		10
from	24,44	22,39	21,49

RG1740 | TRS174 **Contrast Coolweave Polo**

100% Polyester
XXS, XS, S, M, L, XL, XXL, 3XL, 4XL
130 g/m² Regatta Professional

XXS, S, M, L, XL, XXL, 3XL, 4XL
BLACK/CLASSIC RED | SEAL GREY (SOLID)/BLACK
XS, S, M, L, XL, XXL, 3XL, 4XL
BLACK/SEAL GREY (SOLID) | NAVY/NEW ROYAL

100% sneldrogende polyester piquéstof | Vochtafwerend | 3-knoops sluiting | Geribbelde kraag en manchetten | Zijsplitten

Price	1		10
from	21,18	19,24	17,91

*Prijzen waren bij het ter perse gaan nog niet beschikbaar.







RT312 | R312X Apex Pocket Polo Shirt

50% Polyester / 50% Katoen

XS, S, M, L, XL, XXL, 3XL, 4XL, 5XL

200 g/m² Result Workguard

BLACK | BOTTLE GREEN | NAVY | ORANGE
RED | ROYAL | WHITE | WORKGUARD GREY

Duurzaam katoenen polyester polo shirt met borstzakje | Overlockte polyfilmnaden voor het behoud van de vorm | Versterkte knoopsluiting met 3 knopen en ventilatieopeningen aan de zijkant | Gevoerde borstzak met knoopsluiting | Plat gebreide ribkraag en -manchet met verhoogde rand | Dubbellaagse schouderpanelen | Kritisch tweelingnaald stiksel | Locker-patch voor zelfmerk | Reserve knoop | Kraagstandaard | Afhangende mouw | Zachte piquet gebreid | Zacht hangende binnenzak voor eenvoudige decoratie | Klaar om te re branden- labelloos | Wasbaar tot 60 °C

Price	1	10
from	23,47	21,18	20,33

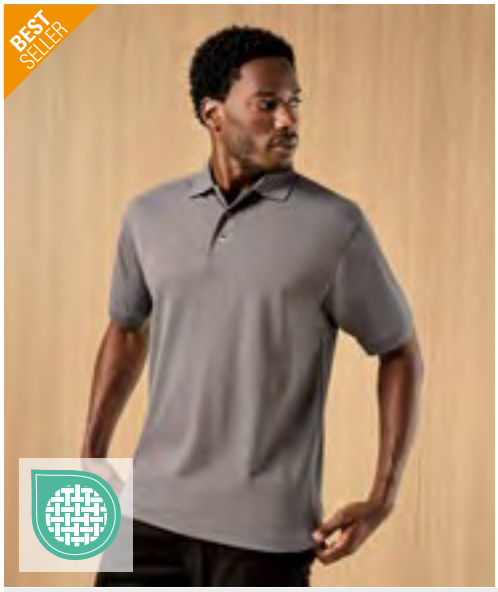

K400 | KK400 Classic Fit Workwear Superwash® 60° Polo

65% Polyester / 35% Katoen

XS, S, M, L, XL, XXL, 3XL, 4XL, 5XL

180 g/m² Kustom Kit

XS, S, M, L, XL, XXL, 3XL, 4XL, 5XL

BLACK | NAVY | WHITE

XS, S, M, L, XL, XXL, 3XL

CHARCOAL | ELECTRIC BLUE | GRAPHITE (SOLID) | HEATHER GREY
LIME | ROYAL | TURQUOISE

Reserve knoop | Versterkte halsboord | Schuine knopenlijst | Mouwen met manchetten | Geschikt voor de droger | Superwash (60 ° C) | Piquéstof

Price	1	10
from	24,90	22,39	21,27





BCPUC10 | PUC10 Skill Pro Polo

100% Katoen

S, M, L, XL, XXL, 3XL, 4XL

230 g/m² B&C BE INSPIRED

BLACK | DARK GREY (SOLID) | NAVY

Voorgekrompen ringgesponnen gekamd katoen | Nekband | Halve maan juk | Ophanglus achter in de nek | 1x1 rib gebreide kraag en manchetten | Vlokstofstiksels rond schouders en armsgaten | Praktische verborgen borstzak | 2-naalds versterkte stiksels | Longer back panelReinforced side vents (herringbone & bartack) | 4-naalds versterkte flatlock-stiksels op de knopenlijst | Voorste schoudernaden | Door dit product van B&C te kopen, steun je de productie van duurzaam katoen via Better Cotton*. B&C gebruikt 100% duurzamer vezels voor alle producten op basis van katoen *Dit product wordt verkregen via een systeem van massabalans en bevat daarom misschien geen Better Cotton

Price	1	10
from	37,00	32,94	30,49





BCPUC11 | PUC11 Energy Pro Polo

65% Polyester / 35% Katoen

S, M, L, XL, XXL, 3XL, 4XL

200 g/m² B&C BE INSPIRED

BLACK | DARK GREY (SOLID) | NAVY

Gerecycleerd polyester/Voorgekrompen ringgesponnen gekamd katoen | Nekband | Halve maan juk | Ophanglus achter in de nek | Praktische verborgen borstzak met hechtsteken | Stiksel op manchetten | 2-naalds versterkte stiksels op schouders en armsgaten, en zoom | Langere achterwand | Versterkte zijopeningen (visgraat en hechtsteken) | 4-naalds versterkte stiksels op de knopenlijst | 1x1 rib gebreide kraag en manchetten | Door dit product van B&C te kopen, steun je de productie van duurzaam katoen via Better Cotton*. B&C gebruikt 100% duurzamer vezels voor alle producten op basis van katoen *Dit product wordt verkregen via een systeem van massabalans en bevat daarom misschien geen Better Cotton

Price	1	10
from	32,07	28,63	26,50

Een ruimere keuze aan artikelen is online beschikbaar.

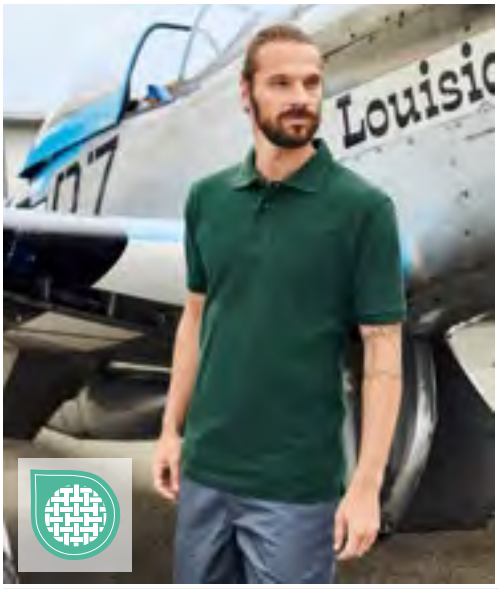



JN801 | JN801 Men´s Workwear Polo

100% Katoen
S, M, L, XL, XXL, 3XL, 4XL, 5XL, 6XL
220 g/m² Daiber

BLACK	CARBON	DARK GREEN	GREY HEATHER
LIGHT BLUE	NAVY	ORANGE	RED
ROYAL	WHITE		

Duurzaam klassiek poloshirt | Voorgekrompen hoogwaardige Piqué-jersey met optimaal vormbehoud | Gekamde ringgesponnen katoen | Snit biedt optimale bewegingsvrijheid | Gebreide polokraag en manchetten | Halsboord | Met tweelingnaald gestikte detail | Zijsplitten | Licht getailleerd | Wit: wassen op 95 °C, mag in de droogtrommel; gekleurd: wassen op 60 °C, mag in de droogtrommel

Price	1		10
from	28,07	26,14	25,41



JN803 | JN803 Ladies´ Workwear Polo

100% Katoen
S, M, L, XL, XXL
220 g/m² Daiber

BLACK	CARBON	DARK GREEN	GREY HEATHER
LIGHT BLUE	NAVY	ORANGE	RED
ROYAL	WHITE		

Duurzaam klassiek poloshirt | Voorgekrompen hoogwaardige Piqué-jersey met optimaal vormbehoud | Gekamde ringgesponnen katoen | Snit biedt optimale bewegingsvrijheid | Gebreide polokraag en manchetten | Halsboord | Met tweelingnaald gestikte detail | Zijsplitten | Licht getailleerd | Wit: wasbaar op 95°C, geschikt voor drogen in de wasdroger | Gekleurd: wasbaar op 60°C, geschikt voor drogen in de wasdroger

Price	1		10
from	28,07	26,14	25,41

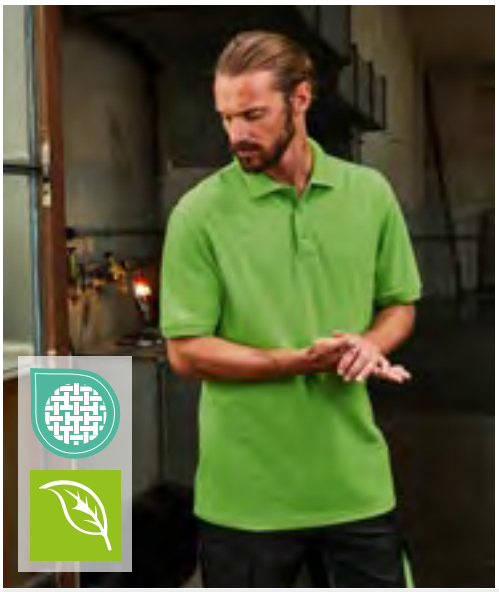



JN874 | JN874 Men´s Bio Workwear Polo

50% Katoen / 50% Polyester
XS, S, M, L, XL, XXL, 3XL, 4XL, 5XL, 6XL
200 g/m² Daiber

AQUA	BLACK	CARBON	DARK GREEN
DARK GREY (SOLID)	GOLD YELLOW	GREY HEATHER	LIME GREEN
NAVY	ORANGE	RED	ROYAL
STONE	TURQUOISE	WHITE	WINE

Onderhoudsvriendelijk en duurzame polo | Gemixt materiaal van ringgesponnen biokatoen en polyestermengeling voor optimale vorm en wasbestendigheid | Gebreide polokraag en manchetten | Halsboord | Sluiting met 3 knopen | Wasbaar tot 60°C, geschikt om in de droger te drogen | Piqué

Price	1		10
from	30,73	28,68	27,95

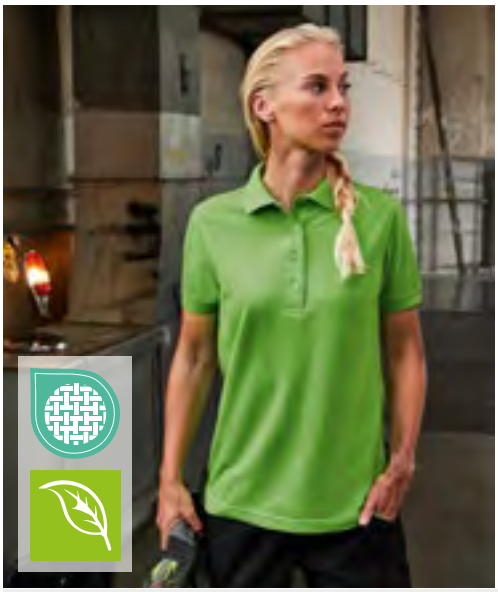

JN873 | JN873 Ladies´ Bio Workwear Polo

50% Katoen / 50% Polyester
XS, S, M, L, XL, XXL, 3XL, 4XL
200 g/m² Daiber

AQUA	BLACK	CARBON	DARK GREEN
DARK GREY (SOLID)	GOLD YELLOW	GREY HEATHER	LIME GREEN
NAVY	ORANGE	RED	ROYAL
STONE	TURQUOISE	WHITE	WINE

Onderhoudsvriendelijk en duurzame polo | Gemixt materiaal van ringgesponnen biokatoen en polyestermengeling voor optimale vorm en wasbestendigheid | Gebreide polokraag en manchetten | Halsboord | Sluiting met 4 knopen | Zijsplitten | Wasbaar tot 60°C, geschikt om in de droger te drogen | Piquéstof

Price	1		10
from	30,73	28,68	27,95

*Prijzen waren bij het ter perse gaan nog niet beschikbaar.









CD4590 | 4590 Unisex Contrast Polo

60% Katoen / 40% Polyester
XS, S, M, L, XL, XXL, 3XL, 4XL, 5XL
220 g/m² EXCD by Promodoro

BLACK/CHARCOAL (SOLID) | FIRE RED/CHARCOAL (SOLID) | FOREST/CHARCOAL (SOLID)
NAVY/CHARCOAL (SOLID) | NEW LIGHT GREY (SOLID)/CHARCOAL (SOLID) | ROYAL/CHARCOAL (SOLID)
STEEL GREY/CHARCOAL (SOLID) | WHITE/CHARCOAL (SOLID)

Uniseks | Contrasterend zijpaneel | Afzonderlijk afgewerkt knopenpand met 3 duurzame knopen in dezelfde kleur | Mouwboorden | Lus in de zijnaad aan de binnenkant | Gemêleerde stof | Piquéstof | VORTEX®-garen

Price	1	10
from	33,30	32,33	30,03







K475 | KK475 Classic Fit Track Polo

65% Polyester / 35% Katoen
XXS, XS, S, M, L, XL, XXL, 3XL
200 g/m² Kustom Kit

XXS, XS, S, M, L, XL, XXL, 3XL
BLACK/GOLD/WHITE | BLACK/GREY (SOLID)/WHITE | BLACK/LIME/WHITE
BLACK/ORANGE/WHITE | BLACK/RED/WHITE | BLACK/ROYAL/WHITE
NAVY/LIGHT BLUE/WHITE

S, M, L, XL, XXL, 3XL
BLACK/PURPLE/WHITE | BLACK/YELLOW/WHITE | NAVY/MID YELLOW/WHITE
NAVY/RED/WHITE | NAVY/ROYAL/WHITE | NAVY/TURQUOISE/WHITE
RED/BLACK/WHITE

Reserve knoop | Versterkte halsboord | Open mouwen | Schuine knopenlijst | Halve maan juk | Zijsplitten | Wereldwijd Verantwoordelijk Gecertificeerde Productie (WRAP) gecertificeerde productie

Price	1	10
from	31,87	28,68	27,25











RY8410 | PO8410 Poloshirt Samurai

100% Polyester
S, M, L, XL, XXL, 3XL
160 g/m² Roly Workwear

BLACK 02/RED 60 | LEAD 23/BLACK 02 | LEAD 23/ORANGE 31
NAVY BLUE 55/ROYAL BLUE 05

Piqué | Poloshirt met korte mouwen | Kraag en halve mouwen met bies in 1x1 boordsteek | Paneel met twee knopen | Versterkte, verborgen naden in de kraag | Zijsplitten op zoom | Contrasterende schouders en details | Optionele contrasterende zak | Afscheurbaar etiket

Price	1	10
from	15,37	13,75	13,24









RY9402 | FR9402 Polo Shirt Santana

60% Modacryl / 37% Katoen / 3% Koolstofvezel
S, M, L, XL, XXL, 3XL, 4XL
220 g/m² Roly Workwear

NAVY BLUE 55

60% modacryl / 37% katoen / 3% koolstofvezel, single jersey | Poloshirt met lange mouwen gemaakt van vlamvertragende stof | Kraag en manchetten gemaakt van 1x1 geribde stof | Verborgen knopenpaneel met drie knopen | Versterkte, verborgen naden in de kraag | Zijsplitten op zoom | Bescherming tegen hitte en vlammen | Elektrostatische eigenschappen | Bescherming tegen de thermische risico's van elektrische vlambogen | Dit is een artikel over persoonlijke beschermingsmiddelen (PBM's). In overeenstemming met EU-verordening 2016/425 over persoonlijke beschermingsmiddelen is een EU-conformiteitsverklaring van de fabrikant verplicht. Deze verstrekken wij u graag op verzoek.

Price	1	10
from	67,30	60,21	57,93

Een ruimere keuze aan artikelen is online beschikbaar.



EC30495 | 30495 Men´s Sweater

100% Polyester
S, M, L, XL, XXL, 3XL, 4XL
280 g/m² EeCoff

BLACK | NAVY

Gerecycled polyester | Dope kleurstof | Normale pasvorm | Geborstelde binnenkant | Gemaakt van koffiegaren, een natuurlijke oplossing om functionele eigenschappen toe te voegen zoals Dry Cool, UV-bescherming, geurcontrole en ademend vermogen.

Price	1		10
from	44,00	40,34	39,03



EC30496 | 30496 Ladies Sweater

100% Polyester
XS, S, M, L, XL, XXL, 3XL
280 g/m² EeCoff

BLACK | NAVY

Gerecycled polyester | Dope kleurstof | Normale pasvorm | Geborstelde binnenkant | Gemaakt van koffiegaren, een natuurlijke oplossing om functionele eigenschappen toe te voegen zoals Dry Cool, UV-bescherming, geurcontrole en ademend vermogen.

Price	1		10
from	44,00	40,34	39,03



Z013 | R-013M-0 Heavy Duty Workwear Sweatshirt

80% Katoen / 20% Polyester
XS, S, M, L, XL, XXL, 3XL, 4XL
300 g/m² Russell

BLACK | BOTTLE GREEN | BRIGHT ROYAL | CLASSIC RED | FRENCH NAVY | LIGHT OXFORD (HEATHER) | ORANGE

Gekamde ringgesponnen katoen | Geborsteld fleece voering | Geschikt om in de droger te drogen | SpotShield™ vlekafstotende coating | Dubbel gelaagde schouderpanelen | 1x1 ribboord met elastaan op zoom en manchet | De langere rugzijde en compacte zoom in de tailleband zorgen voor een optimale bescherming tegen wind en kou | Elastische penhouder op de mouw linksboven | Wasbaar tot 60 °C

Price	1		10
from	44,41	39,95	37,29



NE69301 | O69301 Unisex Workwear Sweatshirt

80% Katoen / 20% Polyester
S, M, L, XL, XXL, 3XL
300 g/m² Neutral

BLACK | NAVY

Door Fairtrade gecertificeerd katoen | Gecertificeerd biologisch katoen | Fleece met geborstelde achterkant | 20% gerecycled polyester voor verbeterde duurzaamheid | crewneck | Rib aan mouwen en onderkant

Price	1		10
from	55,90	47,92	45,96



CD5077 | 5077 Unisex Sweater

60% Katoen / 40% Polyester
XS, S, M, L, XL, XXL, 3XL, 4XL, 5XL
320 g/m² EXCD by Promodoro

BLACK | CHARCOAL (SOLID) | COBALT BLUE | FIRE RED | FLAME | FOREST | GRANAT | GREEN | NAVY | NEW LIGHT GREY (SOLID) | ROYAL | STEEL GREY | WHITE

Uniseks sweatshirt | Halvemaanvormige halslijn | Elastische band op hals, mouwen en zoom | Lus in de zijnaad aan de binnenkant | Gemêleerde stof | Ongeplette moltonstof | Langvezelig katoen en polyester met VORTEX®-spintechnologie | Zeer glad oppervlak | Niet-pluizend | Versterkte schoudernaden en dubbele naden | Halsboord | Minimale krimp | Minimaal strijken | Standaard: ISO 15797 (industriële was- en afwerkingsprocedures)

Price	1		10
from	42,62	40,95	39,40

*Prijzen waren bij het ter perse gaan nog niet beschikbaar.









JN840 | JN840 Workwear Sweat

70% Katoen / 30% Polyester

XS, S, M, L, XL, XXL, 3XL, 4XL, 5XL, 6XL

290 g/m² Daiber

AQUA | BLACK | BROWN | CARBON
DARK GREEN | DARK GREY (SOLID) | GOLD YELLOW | GREY HEATHER
LIME GREEN | NAVY | ORANGE | RED
ROYAL | STONE | TURQUOISE | WHITE
WINE

Klassiek sweatshirt met ronde hals | Duurzame, onderhoudsvriendelijke mix van katoen en polyester | Gekamde ringgesponnen katoen | Opgeruwd aan de binnenkant | Elastische geribde manchetten in de hals, arm en tailleband | Wasbaar tot 60 °C | Geschikt om in de droger te drogen

Price	1	10
from	38,72	36,18	35,21









BCWUC20 | WUC20 Unisex Hero Pro Sweat

80% Katoen / 20% Polyester

S, M, L, XL, XXL, 3XL, 4XL

280 g/m² B&C BE INSPIRED

BLACK | BROWN | DARK GREY (SOLID) | NAVY
RED

Ringgesponnen gekamd katoen/gerecycleerd polyester | Met visgraat versterkte halsband | Halve maan juk | Ophanglus achteraan in de nek | Tweelaagse versterkte schouders | Versterkte armen en ellenbogen, met ton-sur-ton twill-panelen in polyester | 2 x 2 geribde kraag, manchetten en zoom | Ingezette mouwen | Voorwaarts gerichte flatlock-schoudernaden | Door dit product van B&C te kopen, steun je de productie van duurzaam katoen via Better Cotton*. B&C gebruikt 100% duurzamer vezels voor alle producten op basis van katoen *Dit product wordt verkregen via een systeem van massabalans en bevat daarom misschien geen Better Cotton | | | | |

Price	1	10
from	50,65	45,23	41,87









RY8413 | SU8413 Troyer Sweatshirt Maverick

50% Katoen / 50% Polyester

S, M, L, XL, XXL, 3XL

280 g/m² Roly Workwear

BLACK 02/RED 60 | LEAD 23/BLACK 02 | LEAD 23/ORANGE 31
NAVY BLUE 55/ROYAL BLUE 05

Sweatshirt met halve rits en hoge kraag | Geborsteld fleece | Smalle manchetten en zoom van 1x1 boordsteek | Versterkte, verborgen zomen aan de binnenkant van de kraag | Contrasterende schouderpanelen en details

Price	1	10
from	29,33	26,23	25,24











JN831 | JN831 Workwear Half Zip Sweat

70% Katoen / 30% Polyester

XS, S, M, L, XL, XXL, 3XL, 4XL, 5XL, 6XL

290 g/m² Daiber

AQUA | BLACK | BROWN | CARBON
DARK GREEN | GOLD YELLOW | GREY HEATHER | LIME GREEN
NAVY | ORANGE | RED | ROYAL
STONE | TURQUOISE | WHITE | WINE

Sweatshirt met opstaande kraag en ritssluiting | Duurzame, onderhoudsvriendelijke mix van katoen en polyester | Gekamde ringgesponnen katoen | Opgeruwd aan de binnenkant | Elastische geribde gebreide banden op mouw en tailleband | Wasbaar op 60 °C graden, geschikt voor de trommeldroger

Price	1	10
from	52,39	48,88	47,55

Een ruimere keuze aan artikelen is online beschikbaar.



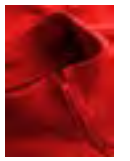







CD5270 | 5270 **Men´s Sweatjacket**

60% Katoen / 40% Polyester

S, M, L, XL, XXL, 3XL, 4XL, 5XL

320 g/m² EXCD by Promodoro

APPLE GREEN	BLACK	CHARCOAL (SOLID)	COBALT BLUE
FIRE RED	FOREST	GRANAT	NAVY
NEW LIGHT GREY (SOLID)	STEEL GREY	WHITE	

Werkkleding: ongeborstelde moltonhoodie van verschillende materialen, met rits | Opstaande kraag van hetzelfde materiaal | Halvemaanvormige halslijn | Verborgen rits over de hele lengte, in bijpassende kleur | Twee zijzakken met rits aan de voorkant | Elastische boorden op mouwen en zoom | Lus in de zijnaad aan de binnenkant | Langvezelig katoen en polyester met VORTEX®-spintechnologie | Zeer glad oppervlak | Niet-pluizend | Versterkte schoudernaden en dubbele naden | Halsboord | Minimale krimp | Minimaal strijken | Standaard: ISO 15797 (industriële was- en afwerkingsprocedures)

Price	1	📦	10 📦
from	65,00	62,51	60,14











CD5275 | 5275 **Women´s Sweatjacket**

60% Katoen / 40% Polyester

S, M, L, XL, XXL, 3XL

320 g/m² EXCD by Promodoro

APPLE GREEN	BLACK	CHARCOAL (SOLID)	COBALT BLUE
FIRE RED	FOREST	GRANAT	NAVY
NEW LIGHT GREY (SOLID)	STEEL GREY	WHITE	

Werkkleding: ongeborstelde moltonhoodie van verschillende materialen, met rits | Opstaande kraag van hetzelfde materiaal | Halvemaanvormige halslijn | Verborgen rits over de hele lengte, in bijpassende kleur | Twee zijzakken met rits aan de voorkant | Elastische boorden op mouwen en zoom | Lus in de zijnaad aan de binnenkant | Langvezelig katoen en polyester met VORTEX®-spintechnologie | Zeer glad oppervlak | Niet-pluizend | Versterkte schoudernaden en dubbele naden | Halsboord | Minimale krimp | Minimaal strijken | Standaard: ISO 15797 (industriële was- en afwerkingsprocedures)

Price	1	📦	10 📦
from	57,64	55,42	53,29

















Z012 | R-012M-0 **Heavy Duty Workwear Collar Sweatshirt**

80% Katoen / 20% Polyester

XS, S, M, L, XL, XXL, 3XL, 4XL

300 g/m² Russell

BLACK	BOTTLE GREEN	BRIGHT ROYAL
CLASSIC RED	FRENCH NAVY	LIGHT OXFORD (HEATHER)
ORANGE		

Gekamde ringgesponnen katoen | Geschikt om in de droger te drogen | SpotShield™ vlekafstotende coating | Dubbel gelaagde schouderpanelen | 1x1 ribboord met elastaan op zoom en manchet | Kunststof gecoate metalen knopen | Reserveknop in de zijnaad | Pennenhouder op de mouw linksboven | De langere rugzijde en compacte zoom in de tailleband zorgen voor een optimale bescherming tegen wind en kou | Wasbaar tot 60 °C

Price	1	📦	10 📦
from	51,16	46,05	42,98

*Prijzen waren bij het ter perse gaan nog niet beschikbaar.





RG691 | TRF691 **Navigate Half Zip Fleece**

100% Polyester

S, M, L, XL, XXL, 3XL

Regatta Professional

BLACK/CLASSIC RED | BLACK/LIME | BLACK/NEW ROYAL | BLACK/ORANGE POP | BLACK/SEAL GREY | NAVY/FRENCH BLUE | NAVY/SEAL GREY

100% polyester minigrid fleece gemaakt van 30% gerecycled materiaal | Elastische binding aan manchetten en zoom | Contrasterende rits | Uit te knippen label

Price	1	10
from	29,16	24,68





RY8412 | CQ8412 **Fleece Jacket Terrano**

100% Polyester

S, M, L, XL, XXL, 3XL

220 g/m² Roly Workwear

BLACK 02/RED 60 | LEAD 23/BLACK 02 | LEAD 23/ORANGE 31 | NAVY BLUE 55/ROYAL BLUE 05

Polyestermicrofleece | Hoge kraag en contrasterende rits | Contrasterend schouderpaneel en details | Zijzakken met rits | Elastische manchetten en verstelbare zijverstellers in de zoom | Afscheurbaar etiket

Price	1	10
from	29,19	25,12







E7700 | 7700 **Men´s Knit Jacket Workwear**

100% Polyester

S, M, L, XL, XXL, 3XL, 4XL, 5XL

300 g/m² Promodoro

HEATHER GRAPHITE | HEATHER GREY | HEATHER ROYAL

Gebreide fleecejas met opstaande kraag | Binnenvoering van de kraag voorzien van nekband met contrasterende kleur | Zij- en mouwinzet in contrasterende kleur | Smalle zoom en manchetten met elastische bies in contrasterende kleur | Ritssluiting over de gehele lengte | 2 zijzakken met rits in contrasterende kleur aan de voorzijde | Neutraal maatlabel aan de zijkant van de hals | Moderne snit | Gebreide fleece geborsteld

Price	1	10
from	68,82	63,65

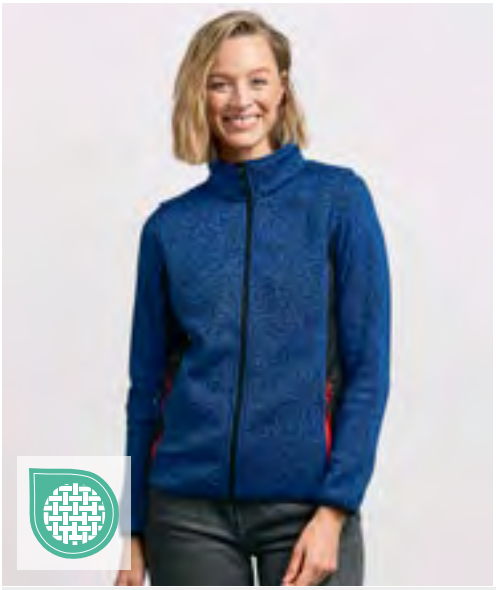





E7705 | 7705 **Women´s Knit Jacket Workwear**

100% Polyester

S, M, L, XL, XXL, 3XL

300 g/m² Promodoro

HEATHER GRAPHITE | HEATHER GREY | HEATHER ROYAL

Gebreide fleecejas met opstaande kraag | Binnenvoering van de kraag voorzien van nekband met contrasterende kleur | Zij- en mouwinzet in contrasterende kleur | Smalle zoom en manchetten met elastische bies in contrasterende kleur | Ritssluiting over de gehele lengte | 2 zijzakken met rits in contrasterende kleur aan de voorzijde | Neutraal maatlabel aan de zijkant van de hals | Moderne snit | Gebreide fleece geborsteld

Price	1	10
from	65,82	63,28	60,86

Een ruimere keuze aan artikelen is online beschikbaar.







JN1870 | JN1870 **Fleece Jacket - Corduroy Look**

100% Polyester

XS, S, M, L, XL, XXL, 3XL, 4XL

Daiber

BLACK | NAVY | RED | STEEL GREY

Gestructureerd, zeer zacht polyester buitenmateriaal | Badstof aan de binnenkant | Opstaande kraag | Borstzak met rits en contrasterende nerf | Manchetten en tailleband van buitenmateriaal | Reflecterende elementen (geen beschermende functie/geen PBM) op voor- en achterzijde | Ritsen: YKK

Price	1	10
from	87,00	81,19	79,01









RG690 | TRF690 **Navigate Hooded Full Zip Fleece**

100% Polyester

S, M, L, XL, XXL, 3XL

Regatta Professional

BLACK/CLASSIC RED | BLACK/LIME | BLACK/NEW ROYAL | BLACK/ORANGE POP | BLACK/SEAL GREY | NAVY/FRENCH BLUE | NAVY/SEAL GREY

100% polyester minigrid fleece gemaakt van 30% gerecycled materiaal | Ingewerkte capuchon met elastische band | Elastische binding aan manchetten en zoom | Contrasterende rits met 2 ritszakken onderaan | Uit te knippen label

Price	1	10
from	39,81	36,18	33,76









RT330 | R330X **Heavy Duty Microfleece Jacket**

100% Polyester

XS, S, M, L, XL, XXL, 3XL, 4XL, 5XL

330 g/m²

Result Workguard

BLACK | NAVY

Luchtdoorlatend | Winddicht | Polyester microfleece | Zware ritssluiting met verwisselbare ritstrekkers in kleur | Zwarte elastische manchet en taille | Ritszakken | Opstaande kraag | Hangtag

Price	1	10
from	35,57	32,79	31,46











RT515 | R515X **Recycled Heavy Duty Microfleece Jacket**

100% Polyester

XS, S, M, L, XL, XXL, 3XL

Recycelter Polyester Microfleece 330 g/m² / Einsätze 280g/m2 recycelter Polyester

Result Workguard

BLACK | NAVY

Stof: Gerecycled Polyester Microfleece 300g/m²; Panelen: gerecycled Polyester | Ademend | Winddicht | Gerecycleerde ritsen aan de voorkant en in de zakken | Stoere schouder- en elleboogstukken van contrasterende stof | Doorlopende opstaande kraag met ritstrekker | Binnenzakken | Lus ophangen | Zwarte binding op manchet en zakrand | Gerecycleerde stof met milieuvriendelijke materialen gemaakt van gerecycleerde plastic flessen en postindustrieel afval, die een duurzaam equivalent biedt aan conventionele garens | Recyclebaar aan het einde van de levensduur | Tag gratis

Price	1	10
from	35,45	32,67	31,46

*Prijzen waren bij het ter perse gaan nog niet beschikbaar.



Neutral
Certified Responsibility

NE67701 | O67701 **Twill Jacket**

80% Katoen / 20% Polyester
XS, S, M, L, XL, XXL, 3XL
210 g/m² Neutral

BLACK | BOTTLE GREEN | NAVY

Biologisch en Fairtrade-gecertificeerd katoen / rPET | Keperbinding | Verbeterde duurzaamheid | Knopen van geperst katoen | Metalen YKK-rits

Price	1		10
from	90,73	77,78	74,58



NEW

korntex



KX178 | ECPJ **"ELITE" Pilot Jacket "Grindavik"**

100% Polyester
XS, S, M, L, XL, XXL, 3XL, 4XL, 5XL, 6XL
190 g/m² Korntex

BLACK | NAVY

Pilotenjack met afneembare capuchon in de kraag, verstelbaar koord, opgestikte zak voor mobiele telefoon op de borst, twee buitenzakken met kleppen | Optimale bescherming tegen het weer dankzij gelaste naden en verborgen ritssluiting met drukknoopsluiting aan de voorkant | Afwerkingsopties voor individuele aanpassing | Water- en winddichte buitenkant met warme gewatteerde voering | Ademend en duurzaam, ideaal voor wisselende weersomstandigheden en professioneel gebruik | Getest volgens EN 343:2019 | Individueel verpakt in polybags en voorzien van barcodes

Price	1		10
from	71,80	62,44	60,04



REGATTA PROFESSIONAL



RG245 | TRA245 **Northdale Insulated Jacket**

100% Polyester
S, M, L, XL, XXL, 3XL
Regatta Professional

BLACK | NAVY

Slijtvaste 300D polyesterstof met een waterafstotende afwerking en 100% gerecycled Warmloft-isolatie | Polyester binnenvoering met pied-de-poule-motief en een afneembare geïsoleerde capuchon met verstellers | Meerdere zakken, o.a. voor een 12'-laptop/tablet en geribde kraag en manchetten | Verstelbare zoom en verborgen ingang met rits voor borduurtoegang

Price	1		10
from	119,67	108,78	101,52



ROLY WRK



RY9403 | FR9403 **Jacket Cruiser**

98% Katoen / 2% Koolstofvezel
S, M, L, XL, XXL, 3XL, 4XL
360 g/m² Roly Workwear

NAVY BLUE 55

98% katoen / 2% koolstofvezel, twill | Jas gemaakt van vlamvertragende stof | Voorpaneel met rits en rip-tape-sluiting | Twee voorzakken op de borst met klep en klittenbandsluiting | Twee zijzakken met klep en knoop | Tailleband met elastiek in de zijkanten | Elastische manchet | Bescherming tegen hitte en vlammen | Elektrostatische eigenschappen | Bescherming tegen de thermische risico's van elektrische vlambogen | Bescherming tijdens lassen en vergelijkbare activiteiten | Dit is een artikel over persoonlijke beschermingsmiddelen (PBM's). In overeenstemming met EU-verordening 2016/425 over persoonlijke beschermingsmiddelen is een EU-conformiteitsverklaring van de fabrikant verplicht. Deze verstrekken wij u graag op verzoek.

Price	1		10
from	73,13	65,44	62,94

Een ruimere keuze aan artikelen is online beschikbaar.





RT455M | R455M **Men´s Treble Stitch Softshell Jacket**

Buiten: 93% Polyester / 7% Elastaan, Binnen: 100% Polyester
S, M, L, XL, XXL, 3XL, 4XL
320 g/m² Result Workguard

BLACK | NAVY

Drielaagse verbonden stof, bestaande uit: buitenste laag: 93% polyester / 7% elasthaan; Middelste laag: waterkolom 8000mm, ademend 3000g & winddicht TPU-membraan; Binnenste laag: 100% polyester microfleece | Winddicht en waterafstotend | Decoratief en duurzaam stikwerk | YKK zware ritssluiting vooraan |YKK-zakken met rits | Opstaande kraag | Locker patch | Ophanglus

Price	1	10
from	47,19	43,44	41,62





RT455F | R455F **Women´s Treble Stitch Softshell Jacket**

Buiten: 93% Polyester / 7% Elastaan, Binnen: 100% Polyester
XS, S, M, L, XL, XXL
320 g/m² Result Workguard

BLACK | NAVY

Drielaagse verbonden stof, bestaande uit: buitenste laag: 93% polyester / 7% elasthaan; Middelste laag: waterkolom 8000mm, ademend 3000g & winddicht TPU-membraan; Binnenste laag: 100% polyester microfleece | Winddicht en waterafstotend | Decoratief en duurzaam stikwerk | YKK zware ritssluiting vooraan | Getailleerd | YKK-zakken met rits | Opstaande kraag | Locker patch | Ophanglus

Price	1	10
from	47,19	43,44	41,62





RT124 | R124X **Ripstop Soft Shell Workwear Jacket With Cordura Panels**

Buitenlaag: 93% Polyester / 7% Elastaan, Middenlaag: 100% Polyurethan, Binnenlaag: 100% Polyester
S, M, L, XL, XXL, 3XL, 4XL
340 g/m² Result Workguard

BLACK | GREY/BLACK | NAVY/BLACK | ROYAL/BLACK

Waterdicht (gebonden stof) (8000mm), ademend (1000mvp) en winddicht | 340 g / m² Soft Shell 3-laags 8.000 mm waterdicht gebonden weefsel | Zacht hoog stretchmateriaal | YKK ritssluiting vooraan | 2 grote voorzakken, 1 borstzak en 1 mouwzak | Stoere Cordura®-schouders en elleboogpatches voor extra sterkte en duurzaamheid | Buitenlaag: 93% polyester, 7% elastaan | Middenlaag: TPU ademend membraan | Binnenlaag: microfleece voor extra warmte | Decoratieve bies aan voor- en achterkant schouders met 3M ™ Scotchlite ™ reflecterende materialen | Extra sterke naadloze schouders zorgen voor waterafbuiging | Verstelbare schokkoord zoom | Stormflap aan de binnenzijde |

Price	1	10
from	57,60	53,12	50,94





RT118 | R118X **Hooded Soft Shell Jacket**

Buitenlaag: 93% Polyester / 7% Elastaan, Middenlaag: 100% Polyurethan, Binnenlaag: 100% Polyester
XS, S, M, L, XL, XXL, 3XL
310 g/m² Result Workguard

BLACK/BLACK | GREY/BLACK | NAVY/NAVY | RED/BLACK

Waterdicht (gelamineerde stof; 8000mm) | Buitenlaag: 93% polyester, 7% elastaan | Middenlaag: TPU ademend membraan | Binnenlaag: microfleece voor extra warmte | Winddicht en ademend (1000 mvp) | 310g/m² Soft Shell 3-laags 8.000mm watervast gelamineerde stof | Polyester mesh voering aan de voorkant | Stormflap aan de binnenzijde | Ritsopening onderarm ventilatieopeningen met mesh achterkant | 2 mesh gevoerde ritssluiting zijzakken, 1 mesh gevoerde ritssluiting borstzak, 2 ruime binnenzakken en 1 binnenzak voor telefoon | YKK ritssluiting vooraan | Gemakkelijk open ritstrekkers | Verstelbare manchetten met scheurvrijgave | Verstelbare schokkoord zoom | Zacht hoog stretchmateriaal | Verborgen volledig gevoerde waterdichte capuchon met traanafsluitende kinbescherming, bedraad vizier en schokkoordregelaars | Ripstop-schouders en armafscheidingspanelen voor extra sterkte en duurzaamheid | Extra sterke naadloze schouders zorgen voor waterafbuiging | Reflecterende biezen van schouders tot mouwen | Toegangspunten voor decoratie: verborgen ritssluiting links op de borst

Price	1	10
from	74,90	70,06	67,16

*Prijzen waren bij het ter perse gaan nog niet beschikbaar.





RG651 |TRA651 **Sandstorm Workwear Softshell**

94% Polyester / 6% Elastaan

S, M, L, XL, XXL, 3XL

290 g/m² Regatta Professional

BLACK/BLACK | NAVY/BLACK

Stevig softshell materiaal uit geweven stretch ripstop met lekker warme binnenkant | Duurzaam waterafstotend oppervlak | Durazone polyamide overlays op slijtagepunten voor extra sterkte en duurzaamheid | Binnenritsbeschermer | Verstelbare manchetten met rubberen lipjes | 2 onderste zakken met rits en 1 borstzak met rits | Verstelbare schokkoord zoom | Reflecterende rand aan voor- en achterkant |

Price	1	10
from	93,05	84,58	78,89



RG753 |TRA753 **E-volve Unisex 2-Layer Softshell Jacket**

96% Polyester / 4% Elastaan

XS, S, M, L, XL, XXL, 3XL

260 g/m² Regatta Professional

ASH (HEATHER)/BLACK | CLASSIC RED/BLACK | MINERAL GREY/ASH (HEATHER) | STRONG BLUE/NAVY

Geweven stretch softshell stof met warme rugzijde | Wind- en waterafstotende stof | Elastische binding aan kraag, manchetten en zoom | 2 lage zakken met rits en 2 borstzakken met rits, met ritsbeschermer aan de binnenkant | Reflecterend opdrukdetail | Ruimte op de borst voor decoratie | Gemaakt van gerecycleerde materialen

Price	1	10
from	74,42	67,64	63,16





RG745 |TRA745 **4TEX Stretch 3-Layer Softshell Jacket**

100% Polyester; Panelen: 96% Polyester / 4% Elastaan

S, M, L, XL, XXL, 3XL, 4XL

Regatta Professional

SLATE GREY/BLACK

Hoofdstof: bevat 50% gerecycled polyester; Panelen: bevat 43% gerecycled polyester | Warm geweven Softshell XPT waterdicht en ademend 3-laags membraanweefsel | Duurzame waterafstotende afwerking | Slijtvaste stretch ripstop stof | Reach Technology - onderarmse inzet voor maximaal bewegingsbereik en onbeperkte armheffing | Reflecterend detail | 2 lage zakken met rits & 2 borstzakken met rits | 1 mouwzak met rits | Opgegroeide kap met verstellers | Stormmanchetten met verstellers | Verstelbare zoom | Gemaakt van gerecycled materiaal

Price	1	10
from	114,35	103,94	97,04

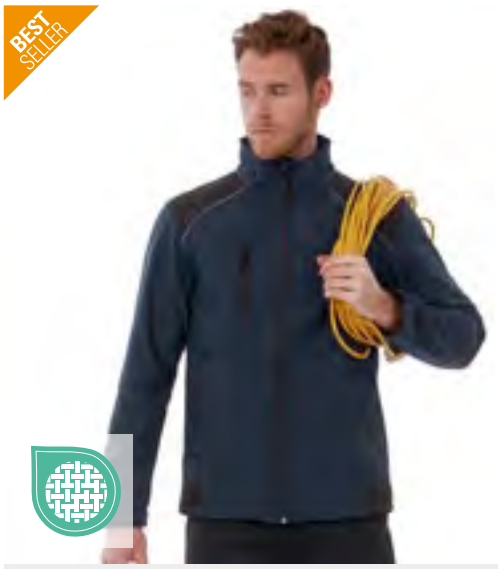

BCJUC42 | JUC42 **Jacket Shield Softshell Pro**

96% Polyester / 4% Elastaan

S, M, L, XL, XXL, 3XL, 4XL

B&C COLLECTION

BLACK | DARK GREY (SOLID) | NAVY

Buitenlaag: 96% polyester - 4% elasthaan High Performance mini Rip-stop softshell | Middenlaag: gebonden TPU-membraan waterdicht 2000 mm, ademend 1000 g / m² | Binnenlaag: 100% polyester anti-pilling micro-fleece voor extra warmte | Ripstop-structuur 3-laags PRO softshell jack | Micro-fleece binnenlaag voor extra warmte | Versterkte patches (zwart) op schouders, ellebogen en achterzoom | Langere rug voor bewegingsvrijheid, warmte en bescherming bij het buigen of knielen | Reflecterende piping op schouderpanelen en onderrug voor betere zichtbaarheid | Naadloze schouderpanelen voor beter comfort en waterdichtheid | Ergonomische constructie voor het beste bewegingsgemak, verbeterd dankzij de elasticiteit van de stof | 5 multifunctionele en ruime zakken (3 buitenste, 2 binnenste) | Volledige decoratie toegang aan de voorkant, achterkant en mouwen | Verstelbare zoom onderaan met trekkoorden en stoppers | B&C Collection is lid van de Fair Wear Foundation

Price	1	10
from	113,47	108,63	103,79

Een ruimere keuze aan artikelen is online beschikbaar.





LP01647 | 01647 **Transformer Softshell**

94% Polyester / 6% Elastaan, Binnen: 100% Polyester

XS, S, M, L, XL, XXL, 3XL, 4XL, 5XL

340 g/m² SOL´S

BLACK | CHARCOAL GREY | FRENCH NAVY | ROYAL BLUE

Uniseks | TPU-membraan | 8000 mm waterdicht | Ademend membraan | Ritssluiting | 3 zakken met rits | Afneembare mouwen en capuchon | Trekkoord bij capuchon en onderkant

Price	1		10
from	114,64	97,26	90,75





RT314 | R314X **Elevator Jacket**

Buitenkant: 100% Nylon, vulling + voering + mouw: 100% Polyester

S, M, L, XL, XXL, 3XL, 4XL

380 g/m² Result Workguard

BLACK/MARL GREY

Armen: 100% gebreid Polyester | YKK rits met verwisselbare ritssluitingtrekkers in kleur | Binnenzakken met rits en zijzakken | Gevoerde bodyfunctie | Gebonden manchet en zoom | Contrasterende nekband | Binnenkant geborsteld | Kinbeschermer | Gewatteerde isolatie | Klaar om te re branden - labelloos | Super stretchstof en naden zorgen voor natuurlijke beweging

Price	1		10
from	62,80	57,96	55,66





JN1868 | JN1868 **Hybrid Workwear Jacket**

Buitenstof: 96% Polyester / 4% Elastaan, Buitenstof 2: 88% Polyamide / 12% Elastaan, Vulling: 100% Polyester

XS, S, M, L, XL, XXL, 3XL, 4XL, 5XL, 6XL

360 g/m² Daiber

CARBON/BLACK | NAVY/NAVY

2-laags softshell-materiaal met sherpa-binnenkant | Schouderstuk voor en achter in één kleur voor eenvoudig opdruk- en borduurwerk | Water- en vuilafstotend dankzij BIONIC-FINISH®ECO | Verborgen ritssluiting over de hele lengte | Opstaande kraag met kinbescherming | Elastische randen op de zoom en mouwen | Zijzakken met rits en een borstzak, 2 binnenzakken | Reflecterende elementen (geen beschermende functie/geen PBM) op voor- en achterzijde | Ritsen: YKK

Price	1		10
from	107,33	100,19	97,53



BCJUC41 | JUC41 **Jacket Shelter Pro**

100% Polyester

S, M, L, XL, XXL, 3XL, 4XL

B&C COLLECTION

BLACK | DARK GREY (SOLID) | NAVY

Buitenlaag: 100% Polyester Rip-stop, waterdicht (5000mm), winddicht (230 g/m²) | Binnenkant: zware thermo-geïsoleerde gewatteerde voering (200 g / m²) voor extra warmte | Zeer functioneel zwaar PRO-jack met ergonomisch verborgen capuchon | 12 multifunctionele zakken | Langere rug voor bewegingsvrijheid, warmte en bescherming bij het buigen of knielen | Reflecterende piping op voor- en achterpaneel voor verbeterde zichtbaarheid en veiligheid | Rip-stop buitenschaal zorgt voor verhoogde weerstand tegen slijtage en scheuren | 1 extern smartphonevak met klittenbandsluiting, 3 extra potloodzakken aan de buitenkant, 2 voorzakken met dubbele invoer aan de zijkant | 1 binnen gepatchte portemonneezak | 1 armzak met ritssluiting | Ergonomische ritstrekkers voor gemakkelijke toegang | Verstelbare manchetten met klittenbandlipjes voor beter passende lichaamsvormen | Weefsel getest voor alle druktechnieken en borduurwerk | B&C Collection is lid van de Fair Wear Foundation

Price	1		10
from	115,07	108,85	103,70

*Prijzen waren bij het ter perse gaan nog niet beschikbaar.







JN1810 | JN1810 Men´s Doubleface Work Jacket -SOLID-

55% Polyester / 45% Katoen

XS, S, M, L, XL, XXL, 3XL, 4XL, 5XL, 6XL

380 g/m² Daiber

BLACK | BROWN | CARBON | DARK ROYAL
GREY HEATHER | NAVY | RED | WHITE

Functioneel jack met opstaande kraag en kangoeroezak | Comfortabel dubbel gelaagd materiaal, buiten katoen single jersey, fleece binnenin | Reflecterende rits vooraan (zonder beschermingsfunctie / geen PPE) | Kangoeroezak met verborgen ritsen | Mouw en tailleband met elastaan | Ritsen: YKK

Price	1	10
from	69,58	64,86	63,16







KX809 | KXPJ Robust 4-in-1 Workwear Pilot Jacket Oslo

60% Katoen / 40% Polyester, Voering: 100% Polyester

XS, S, M, L, XL, XXL, 3XL, 4XL, 5XL

245 g/m² Korntex

XS, S, M, L, XL, XXL, 3XL, 4XL, 5XL

BLACK | NAVY

XS, S, M, L, XL, XXL, 3XL

BLUE | GREEN | RED | WHITE

Pilotenjas van schuurbestendige katoen-polyestermix, PU-coating | Twee borstzakken, groot smartphonezakje, twee heupzakken, mouwvak, binnenzak | Optionele afneembare bontkraag van polyester | Optionele afneembare voering | Optionele afneembare mouwen | Geen extern etiket op het product: geschikt voor rebranding | Afwerkingstoegang voor gemakkelijk bedrukken | Voorzien van EAN-barcode | Afzonderlijk verpakt in polyethyleenzakken |

Price	1	10
from	83,90	74,25	70,71







RG5290 | TRW529 X-PRO Beacon Brite Light Waterproof Jacket

100% Polyester

S, M, L, XL, XXL, 3XL

Regatta Professional

BLACK/BLACK | SEAL GREY/BLACK

Waterdichte en ademende Isotex 10000 100% polyester 4-wegs stretchstof | Getapete naden en ingewerkte, verstelbare capuchon, volledig mesh gevoerde binnenkant en reflecterende prints op de bovenarmen | Brite Light-mouwzaklamptechnologie - verborgen in zak, met oplaadbare batterij | Verstelbare manchetten en zoom, meerdere zakken met beveiligingszak aan de binnenkant, ingang met rits voor borduurtoegang en ventilatieritsen aan de oksels

Price	1	10
from	119,67	108,78	101,52







RG5350 | TRW535 4TEX Stretch Waterproof Shell Jacket

100% Polyester

S, M, L, XL, XXL, 3XL, 4XL

Regatta Professional

SLATE GREY/BLACK

Hoofdstof: bevat 39% gerecycled polyester | Waterdicht ademend Isotex 10.000 stretch polyester materiaal | Voldoet aan EN343:2019 Klasse 3:3 | Slijtvaste stretch ripstop stof | Reach Technology - onderarmse inzet voor maximaal bewegingsbereik en onbeperkte armheffing | Technische waterdichte ritsen | Pitritsen voor extra ademend vermogen | 2 lage zakken met rits & 2 borstzakken met rits | 1 mouwzak met rits | Afneembare capuchon met elastiek | Stormmanchetten met verstellers | Aanpassing zoom met trekkoord | Reflecterend detail | Stretch voering van mesh | Verborgen ritssluiting in de voering voor toegang tot borduurwerk | Gemaakt van gerecycled materiaal

Price	1	10
from	146,29	132,98	124,15

Een ruimere keuze aan artikelen is online beschikbaar.





RT23 | R023X Management Coat

100% Polyester

S, M, L, XL, XXL, 3XL

Result Workguard

BLACK NAVY

Waterdicht (1600mm) en winddicht | Buiten: 190T polyester met PVC-coating | Isolatie: 140 g polyesterwatten | Voering: 190T diamant gewatteerde polyester | Verborgen capuchon in de kraag met trekkoord | Sluiting met stormflap, getapete naden | Volledige ritssluiting vooraan | 2 ruime voorzakken, 1 binnenzak en 1 binnenzak voor telefoon | 50 mm genaaide veiligheidstapes | De fabrikant garandeert de reflecterende eigenschappen in overeenstemming met de EN-norm voor 25 wasbeurten bij 40°C. |

Price	1		10
from	51,30	47,31	45,38





RT305 | R305X Vostex Long Coat

100% Polyester

S, M, L, XL, XXL, 3XL, 4XL

Result Workguard

BLACK

Buitenzijde: 300D Oxford Polyester met PVC-coating | Vulling: polyester | Voering: 210T polyester taft | Waterdicht (2000 mm) | Winddicht | Doorlopende zware 2-wegritssluiting vooraan | Stormklep met drukknoop | Afneembare verstelbare capuchon | Verstelbare schokkoord zoom | Opgestikte zakken aan de voorkant met scheurvrijgave en handwarmer aan de zijkant, borstzakken aan binnen- en buitenkant | Volledig getapete naden | Tear release externe manchet met binnenste rib stormcuff | Reflecterend piping detail | Diamond gewatteerde voering | Contrasterend design met Dobby-ontwerp | Wisselsysteem op alle ritsen | Soft feel tricot gevoerde kraag | Hangtag |

Price	1		10
from	96,68	91,84	88,09





RT71 | R071X Zip Sleeve Heavy Duty Jacket

100% Polyester

S, M, L, XL, XXL, 3XL

Result Workguard

S, M, L, XL, XXL, 3XL

GREY/BLACK NAVY/NAVY RED/NAVY ROYAL/NAVY

S, XXL, 3XL

TAN/BLACK

Water- en winddicht | Buiten: 600D Heavy-duty Oxford-polyester met PU-coating | Isolatie: 160 g polyester vezel | Voering: 190T 100% polyester | Rits mouwen | Gevoerde kraag van Active Fleece by Result ™ | Versterkte naden met steekzakken en spanningspunten | Volledige ritssluiting vooraan | 2 diepe opgestikte zakken op de voorkant, 2 borstzakken op de voorkant waarvan 2 penhouders, 1 mouwzak inclusief 3 penhouders, 1 telefoonzak aan de buitenkant, 2 binnenzakken en 1 grote gaaszak | 2 D-ringen (1 verborgen) | Kabellussen voor hoofdtelefoons | Gebreide elastische taille en manchetten | Stormflap met studsluiting, pipingdetail aan voorkant, achterkant en mouwen met 3M ™ Scotchlite ™ reflecterende materialen | Toegang voor decoratie: verborgen binnenachterrits en linkerborstzak

Price	1		10
from	78,77	73,93	70,91













RT915 | R915X Prism PU Waterproof Jacket with Reflective Bands & Recycled Backing

Buitenlaag: 100% Polyurethan, Voering: 100% Polyester

XS, S, M, L, XL, XXL, 3XL, 4XL

200 g/m²

Result Genuine Recycled

BLACK NAVY

Buitenkant: 200 gm², 100% polyurethaan, Achterkant: 100% gerecycleerd polyester | Waterdicht 3000 mm, ademend 1000 mvp, winddicht | Waterdichte ritskraag met kinbeschermer en ritstrekker | Binnen- en rugventilatie uit gaas voor ademend vermogen | Zwarte gerecycleerde achterkant | Waterdichte gelaste naden | Zachte en soepel aanvoelende stof | Geïntegreerde capuchon met trekkoord | Reflecterende polsbandjes | Oogjes onder de arm | Stormflap aan de binnenzijde | Elastische manchet | Ritszakken | Zoom met trekkoord | Langere lengte | Ophanglus | Klaar om te merken | Gemaakt van 12 plastic flessen (1 liter) | Gerecycleerd materiaal gemaakt van milieuvriendelijke materialen uit gerecycleerde plastic flessen en industrieel afvalmateriaal | Gerecycleerde dozen en biologisch afbreekbare zakken

Price	1		10
from	52,39	48,28	46,22

*Prijzen waren bij het ter perse gaan nog niet beschikbaar.



RT72 | R072X **Heavy Duty Combo Coat**

Buiten + thermische isolatie: 100% Polyester, Voering: bovenlichaam: 100% Polyester, onderste torso: 100% Nylon

S, M, L, XL, XXL, 3XL

Result Workguard

BOTTLE GREEN/BLACK | GREY/BLACK
NAVY/NAVY | ROYAL/NAVY

Waterafstotend en winddicht | Buiten: 600D Heavy-duty Oxford-polyester met PU-coating | Voering: Active Fleece by Result ™ bovenlichaam met 190T Nylon Taffeta® onderlichaam | Isolatie: 160 g polyester vezel | Versterkte naden met steekzakken en spanningspunten | Volledige ritssluiting vooraan | 2 diepe opgestikte zakken op de voorkant, 2 borstzakken op de voorkant waarvan 2 penhouders, 1 mouwzak inclusief 3 penhouders, 1 telefoonzak aan de buitenkant, 2 binnenzakken en 1 grote gaaszak | 2 D-ringen (1 verborgen) | Kabellussen voor hoofdtelefoons | Elastische manchetten met verstellers | Stud sluitende storm flap | Reflecterende piping detail aan voorkant, achterkant en mouwen, piping detail aan voorkant, achterkant en mouwen met 3M ™ Scotchlite ™ reflecterende materialen |Toegang voor decoratie: verborgen binnenachterrits en linkerborstzak |

Price	1		10
from	90,87	86,03	82,28





RT300 | R300X **Sabre Pilot Jacket**

100% Polyester

XS, S, M, L, XL, XXL, 3XL, 4XL

320 g/m²

Result Workguard

BLACK | NAVY

Buitenzijde: 320 g/m² Oxford Polyester met PVC-coating | Vulling: 160 g/m² polyester | Voering: 190 T polyester taft | Waterdicht (3000 mm) | Winddicht | Zwaar uitgevoerde ritssluiting vooraan | Volledig getapete naden | Elastische ribmanchetten / tailleband | Diepe zijzakken aan de voorkant | Half afneembare linker borstzak met scheurvrijgave / stud en ritssluiting voor toegang of decoratie | Multifunctionele rechter borstzak | Binnenborstzak | Zak met rits op de mouw | Reflecterend piping detail | Diamond gewatteerde voering | Verwisselbaar kleurentreksysteem met ritssluiting | soft feel micro fleece gevoerde opstaande kraag | D-ring | Kritieke naad dubbele draad | Ophanglus | Toegang tot decoratie: Binnenkant onderrug

Price	1		10
from	57,60	53,12	50,82



Een ruimere keuze aan artikelen is online beschikbaar.





RT301 | R301X Sabre Long Coat

100% Polyester
XS, S, M, L, XL, XXL, 3XL, 4XL
320 g/m² Result Workguard

BLACK NAVY

Buitenzijde: 320 g/m² Oxford Polyester met PVC-coating | Vulling: 160 g/m² polyester | Voering: 190 T polyester taft | Waterdicht (3.000mm) | Winddicht | Zwaar uitgevoerde ritssluiting vooraan | Volledig getapete naden | Stormklep met scheurvrijgave | Verborgen capuchon met verstelbaar trekkoord | Diepe opgestikte zakken aan de voorkant, met zacht aanvoelende microfleece handverwarmende zaktoegang | Half afneembare linker borstzak met scheurvrijgave / stud en ritssluiting voor toegang of decoratie | Multifunctionele rechter borstzak | Binnenborstzak | Zak met rits op de mouw | reflecterende details over de borst en zakken | aanpasbare Elastische manchet | Diamond gewatteerde voering | Verwisselbaar kleurentreksysteem met ritssluiting | soft feel micro fleece gevoerde opstaande kraag | D-ring | Kritieke naad dubbele draad | Ophanglus |

Price	1	10
from	68,97	64,13	61,47





RT302 | R302X Sabre Stretch Jacket

Buiten: 63% Polyester / 34% Katoen / 3% Elastaan, Midden-laag: 93% Polyester / 7% Elastaan, Binnen: 100% Polyester
XS, S, M, L, XL, XXL, 3XL, 4XL
320 g/m² Result Workguard

BLACK/BLACK NAVY/BLACK

63% Polyester, 34% Katoen, 3% Elasthaan | Contrasterend bovenstuk en mouwen: 320 g/m² 3-laags gelijmd softshell-jack, bestaande uit een buitenlaag: 94% polyester / 6% elastaan, middelste laag: TPU-membraan, binnenlaag: polyester microfleece | Voering: 65% polyester, 35% katoen | Waterafstotend | Ademend 1.000 g / m² / 24 uur | Winddicht | Volledige rits aan de voorkant | Verstelbare stootkraag met kinbescherming | Borstzakken met rits, mouwen en voorzakken | Geïntegreerde pennenzak | tear release manchet | Reflecterende tape mouw detail | Verwisselbaar kleurentreksysteem met ritssluiting | Zacht aanvoelende micro-fleece gevoerde kraag | Decoratieve pas voor en achter | Lange achterzijde

Price	1	10
from	95,71	90,87	87,12



BCJUC40 | JUC40 Expert Pro Bodywarmer

100% Polyester
S, M, L, XL, XXL, 3XL, 4XL
B&C COLLECTION

BLACK BROWN DARK GREY (SOLID) NAVY RED

Buitenzijde: 100% Rip-stop polyester winddicht, waterafstotend & waterdicht | In: 100% zware gewatteerde polyester voering (200 g / m²), microfleece voering voor zakken en kraag | 3 extra potloodzakken aan de buitenkant | Dubbele zakken aan de voorkant met fleece aan de zijkant en toegang met klittenband voor extra warmte, gemakkelijke toegang | Verplaatste naden op de schouders om wrijving te vermijden voor extra comfort en langere levensduur | Diep gesneden armsgaten met elastische weerbeschermers voor extra comfort en warmte | Zak voor mobiele telefoon (iPhone-formaat) met klittenbandsluiting en gemakkelijk toegankelijke tabbladen | Zak met een verticale achterkant en duurzame ritsopening voor een trendy look + ritstrekker voor gemakkelijke toegang | Hoge kraag met rits, voorkant bedekt met volledige ritssluiting met kinbeschermer, ritstrekker, met 3 klittenband en 2 drukknopen (boven- en onderkant) - sluiting / stormflap voor gemakkelijke toegang en windbescherming | Binnenin opgestikte portemonneezak met klittenbandsluiting | Halve maan juk: locker patch voor interne identificatie | Reflecterende strepen voorpaneel voor betere (verbeterde) zichtbaarheid | Dubbel gestikte naden op de schouders, armsgaten en heupzakken geplakte zakken voor extra sterkte | Gemakkelijke toegang voor decoratie dankzij de ritsopening aan de onderkant van de voering | Nek met microfleece gevoerd voor extra warmte en comfort | B&C Collection is lid van de Fair Wear Foundation

Price	1	10
from	75,29	72,77	69,02





JN1867 | JN1867 Hybrid Workwear Vest

Buitenstof: 96% Polyester / 4% Elastaan, Buitenstof 2: 88% Polyamide / 12% Elastaan, Vulling: 100% Polyester
XS, S, M, L, XL, XXL, 3XL, 4XL, 5XL, 6XL
360 g/m² Daiber

CARBON/BLACK NAVY/NAVY

2-laags softshell-materiaal met sherpa-binnenkant | Schouderstuk voor en achter in één kleur voor eenvoudig opdruk- en borduurwerk | Water- en vuilafstotend dankzij BIONIC-FINISH®ECO | Verborgen ritssluiting over de hele lengte | Opstaande kraag met kinbescherming | Elastische manchet aan de zoom | Zijzakken met rits en een borstzak, 2 binnenzakken | Reflecterende elementen (geen beschermende functie/geen PBM) op voor- en achterzijde | Ritsen: YKK

Price	1	10
from	84,10	78,41	76,35

*Prijzen waren bij het ter perse gaan nog niet beschikbaar.







LP80503 | 80503 **Bodywarmer Equinox Pro**

65% Polyester / 35% Katoen, Vulling: 100% Polyester

S, M, L, XL, XXL, 3XL, 4XL, 5XL

SOL´S

BLACK | BOTTLE GREEN | DARK GREY (SOLID) | NAVY

Mandarijn kraag met dubbele drukknoopsluiting | Opening met riem, rits en drukknop | 7 zakken waarvan 1 binnenzak, elastische delen aan beide zijden aan de achterkant

Price	1		10
from	53,29	45,23	42,18





RG803 | TRA803 **Steller Bodywarmer**

100% Polyester

S, M, L, XL, XXL, 3XL

100 g/m²

Regatta Professional

BLACK

100% polyester ripstop met PU-coating | Taft voering | Voering van Scrim-zak | Thermo-Guard isolatie | 2 onderste opgestikte zakken met handwarmer aan de zijkant | 2 extra onderste zakken met rits | Mobiele telefoon en pennenzak | 1 borstzak met rits | Binnenzak | Interne toegang met embroidrey met rits

Price	1		10
from	66,43	60,38	56,39







RG749 | TRA749 **4TEX Stretch 3-Layer Softshell Bodywarmer**

100% Polyester; Panelen: 96% Polyester / 4% Elastaan

S, M, L, XL, XXL, 3XL, 4XL

Regatta Professional

SLATE GREY/BLACK

Hoofdstof: bevat 50% gerecycled polyester; Panelen: bevat 43% gerecycled polyester | Warm geweven Softshell XPT waterdicht en ademend 3-laags membraanweefsel | Duurzame waterafstotende afwerking | Slijtvaste stretch ripstop stof | Reflecterend detail | Stretchbies aan armsgaten en kraag | 2 lage zakken met rits & 2 borstzakken met rits | Verstelbare zoom | Gemaakt van gerecycled materiaal

Price	1		10
from	95,71	87,00	81,19







RG898 | TRA898 **Northdale Insulated Bodywarmer**

100% Polyester

S, M, L, XL, XXL, 3XL

Regatta Professional

BLACK | NAVY

Slijtvaste 300D polyesterstof met een waterafstotende afwerking en 100% gerecyclede Warmloft-isolatie | Polyester binnenvoering met pied-de-poule-motief en een geribde binnenkraag | Meerdere zakken, o.a. voor een 12'-laptop/tablet | Verstelbare zoom en verborgen ingang met rits voor borduurtoegang

Price	1		10
from	79,74	72,48	67,64

Een ruimere keuze aan artikelen is online beschikbaar.





RT127 | R127X **Lance Ripstop Bodywarmer**

100% Polyester

S, M, L, XL, XXL, 3XL

Result Workguard

BLACK | BOTTLE GREEN | NAVY | RED | ROYAL

Buitenzijde: Polyester Ripstop met PVC coating | Voering: 100% polyester | Water- en winddicht | Isolatie: 180gsm polyesterwatten | Dubbel gestikte naden | Volledige ritssluiting vooraan en stormflap met studsluiting | 2 voorzakken met drievoudige toegang, 1 borstzak, 1 buitenzak voor telefoon en 1 binnenzak | Diepe armsgaten met elastische weerbeschermers | Lang achterpaneel met elastisch heupdetail |Toegangspunten voor decorateurs: verborgen binnenzakken en ritsen op de linkerborstzak

Price	1		10
from	48,64	44,89	43,08





RT306 | R306X **Vostex Bodywarmer**

100% Polyester

S, M, L, XL, XXL, 3XL, 4XL

Result Workguard

BLACK

Buitenzijde: 300D Oxford Polyester met PVC-coating | Paddinig: Polyester | Voering: 210T polyester taft | Waterdicht 2.000 mm (alleen stof) | Winddicht | Doorlopende zware 2-wegritssluiting vooraan | Binnen stormflap | Opgestikte zakken aan de voorkant met scheurvrijgave en handwarmer aan zijkant, binnenborstzak en borstzak met rits aan de buitenkant | Diepe armsgaten met elastische weerbeschermers | Kritische getapete naden | Reflecterend piping detail | Diamond gewatteerde voering | Contrasterend design met Dobby-ontwerp |Verwisselbaar ritsysteem | Soft feel tricot gevoerde kraag | Hangtag |

Price	1		10
from	62,80	57,96	55,54





RY8414 | CQ8414 **Multipocket Vest Armada**

80% Polyester / 20% Katoen

S, M, L, XL, XXL, 3XL

370 g/m²

Roly Workwear

BLACK 02/RED 60 | LEAD 23/BLACK 02 | LEAD 23/ORANGE 31 | NAVY BLUE 55/ROYAL BLUE 05

twill | Rits aan de voorkant met klittenbandsluiting |Windstopper in de manchetten | Buitenzak aan de rechterkant voor telefoon met klep en klittenbandsluiting | Twee geplooide voorzakken met klep en klittenbandsluiting | 2 pen-sleuven | Binnenzak met klittenband | Ritszak | Versterkte achterklep | Flexibele breedteverstelling | Contrasterende schouderpanelen met details | Afscheurbaar etiket

Price	1		10
from	36,30	32,48	31,24





Z014 | R-014M-0 **Heavy Duty Workwear Gilet**

Buiten: 65% Polyester / 35% Katoen, Binnen: 100% Polyester

XS, S, M, L, XL, XXL, 3XL, 4XL

Russell

BLACK | BOTTLE GREEN | CONVOY GREY (SOLID) | FRENCH NAVY

Volledige ritssluiting met stormflap, flexi-inkeping in de nek | Langer aan de achterkant |Verborgen, verticale zakken met rits aan de voorkant met binnenvoering van hetzelfde materiaal | Rechter zijborstzak met functionele multi-compartimenten | Ruim binnenvak voor A4-documenten |Toegang met decoratie met rits op de linkerborst | Vlekbestendige DuPont™ Teflon®-laag | 150 g-polyester-isolatie | Buitenlaag: 260 g/m² | Elastisch inzetstuk bij armgat |Versterkt hangtag |Wasbaar tot 60 °C | Geschikt om in de droger te drogen

Price	1		10
from	72,45	65,19	60,86

*Prijzen waren bij het ter perse gaan nog niet beschikbaar.





RT916 | R916X **Prism PU Waterproof Trouser with Reflective Bands & Recycled Backing**

Buitenlaag: 100% Polyurethan, Voering: 100% Polyester
S, M, L, XL, XXL, 3XL
200 g/m² Result Genuine Recycled

BLACK NAVY

Buitenkant: 200 gm², 100% polyurethaan, Achterkant: 100% gerecycleerd polyester | Waterdicht 3000 mm, ademend 1000 mvp, winddicht | Voor- en achterpanelen uit gaas voor ademend vermogen | Zwarte gerecycleerde achterkant | Waterdichte gelaste naden | Zachte en soepel aanvoelende stof | Reflecterende beenbanden | Kliksluiting op enkels | Elastiek in de taille | Ophanglus | Klaar om te merken | Gemaakt van 7 (1 liter) plastic flessen | Gerecycleerd materiaal gemaakt van milieuvriendelijke materialen uit gerecycleerde plastic flessen en industrieel afvalmateriaal | Gerecycleerde dozen en biologisch afbreekbare zakken

Price	1	📦	10 📦
from	28,80	26,50	25,41





RG555 | TRJ555 **X-PRO Beacon Waterproof Trouser**

100% Polyester
Taille: 30, 32, 34, 36, 38, 40, 42, 44 / Lengte: 29 (short), 31 (normaal), 33 (long)
Regatta Professional

BLACK

Waterdichte en ademende Isotex 10000 100% polyester 4-wegs stretchstof | Getapete naden en binnenvoering van gerecycleerd polyester | Gedeeltelijk elastische tailleband, voorgevormde kniestukken en reflecterende printdetails | Meerdere waterdichte zakken met rits

Price	1	📦	10 📦
from	66,43	60,38	56,36





JN1812 | JN1812 **Workwear Stretch-Pants Slim Line**

Buitenstof: 65% Polyester / 32% Katoen / 3% Elastaan, Buitenstof 2: 94% Polyamide / 6% Elastaan, Rand: 100% Polyamide
Reguliere Taille: 42, 44, 46, 48, 50, 52, 54, 56, 58, 60, 62 / Short Waist: 94, 98, 102, 106, 110 / Tall Waist: 25, 26, 27, 28
260 g/m² Daiber

BLACK/BLACK BLACK/CARBON
CARBON/BLACK NAVY/CARBON

Stevige, slijtvaste, elastische gemêleerde stof van gerecycled polyester, biologisch katoen en elastaan | Verbeterd comfort dankzij de elastische inzetstukken | Tailleband met riemlussen | Kniebeschermerzak, achterzakken en zakopeningen versterkt met CORDURA® | Scheurbestendige drievoudige naad | Zijvakken, diverse zakken voor gereedschap | Ritszak | Zak voor vouwmeter, pennenzakje, voor mobiele telefoon | Ritsen: YKK

Price	1	📦	10 📦
from	110,47	103,09	100,31





JN1813 | JN1813 **Workwear Pants 4-Way Stretch Slim Line**

73% Polyamide / 17% Katoen / 10% Elastaan
Reguliere Taille: 42, 44, 46, 48, 50, 52, 54, 56, 58, 60, 62 / Short Waist: 94, 98, 102, 106, 110 / Tall Waist: 25, 26, 27, 28
205 g/m² Daiber

BLACK CARBON NAVY

Duurzame, elastische 4-weg stretch met een hoog elastaangehalte voor een optimale snit en bewegingsvrijheid | Tailleband met riemlussen | Ergonomisch gevormde kniebeschermerzak versterkt met CORDURA® | Scheurbestendige drievoudige naad | Zijvakken, diverse zakken voor gereedschap | Zak voor vouwmeter, pennenzakken | Eén zak met ritssluiting |YKK-ritssluitingen

Price	1	📦	10 📦
from	147,38	137,58	133,83





JN877 | JN877 **Workwear Cargo Pants**

64% Polyester / 33% Katoen / 3% Elastaan
Reguliere Taille: 42, 44, 46, 48, 50, 52, 54, 56, 58, 60, 62, 64, 66, 68 / Short Waist: 94, 98, 102, 106, 110 / Tall Waist: 25, 26, 27, 28
280 g/m² Daiber

BLACK NAVY

Cargobroek voor werk en vrijetijdsactiviteiten | Robuuste, duurzame en comfortabele gemengde stof met BIONIC FINISH®ECO-afwerking |Tailleband met riemlussen | Scheurbestendige drievoudige naad | Twee zijvakken en twee achterzakken | Twee cargozakken met een opvouwbaar vak, zak voor mobiele telefoon en pennenvak |YKK-rits | Wasbaar tot 60 °C | Geschikt om in de droger te drogen

Price	1	📦	10 📦
from	92,08	85,91	83,61

Een ruimere keuze aan artikelen is online beschikbaar.







STRETCH

RY8402 | PA8402 **Raptor Multipocket Jeans**

78% Katoen / 20% Polyester / 2% Elastaan
36, 38, 40, 42, 44, 46, 48, 50, 52, 54, 56, 58, 60 (DE)
370 g/m² Roly Workwear

BLUE JEANS 143

Denim broek met meerdere zakken | Metalen rits en knoopzak | Taille met riemlussen | Linkerzijzak met inzetstuk, klep en klittenbandsluiting | Linkerzijzak met ritssluiting | Dubbele smalle zijzak rechts | De binnennaden zijn iets naar voren geplaatst | Contrasterende stiksels

Price	1		10
from	39,57	35,40	34,07





STRETCH

Label

RY8408 | PA8408 **Trousers Trooper**

65% Polyester / 33% Katoen / 2% Elastaan
38, 40, 42, 44, 46, 48, 50, 52, 54, 56, 58, 60 (DE)
250 g/m² Roly Workwear

BLACK 02/RED 60 | LEAD 23/BLACK 02 | LEAD 23/ORANGE 31 | NAVY BLUE 55/ROYAL BLUE 05

twill | Comfortabele en flexibele stof | Elastische tailleband aan de achterkant | Contrasterende riemlussen, kleppen, plooien en banden | Twee voorzakken | Twee achterzakken met flap en klittenbandsluiting | Twee geplooide zijzakken met flap en klittenbandsluiting

Price	1		10
from	32,07	28,70	27,61







STRETCH

RY9207 | PA9207 **Multi-pocket Stretch Work Trousers Wall**

90% Polyester / 10% Elastaan, Inzetstukken op de knieën: 100% Polyester
36, 38, 40, 42, 44, 46, 48, 50, 52, 54, 56, 58, 60
White 260 g/m², Coloured 250 g/m² Roly

BLACK 02 | DARK LEAD 46

Stretch werkbroek met meerdere zakken | Tailleband met twee riemlussen aan de voorkant en drie aan de achterkant met een speciale brede riemlus in het midden | Ritssluiting en rubberen drukknoop | Twee voorzakken in een klassieke pasvorm | Zak met zijzak en ritssluiting | Cargozak aan de linkerkant met klep, reflecterende tape en klittenbandsluiting | Opgestikte zak aan de rechterkant met reflecterende tape en klittenbandsluiting | Kniebeschermingszak met vaste klep, reflecterende tape en klittenbandsluiting | Riemlus aan de linkerkant voor het opbergen van gereedschap | Achterpand met twee zakken met biezen en omgekeerde ritsen | Versterkte zoom en reflecterende tape op de achterkant | Drievoudige verstevigingsstiksels aan de zijkant en in het kruis met bijpassend garen | Versteviging aan de achterkant van het kruis | EN ISO 13688:2013+A1:2021 | EN ISO 12947-2:2016 | EN ISO 13934-2:2014 | EN ISO 13937-1:2001 | EN ISO 13936-1:2004 | EN ISO 13935-2:2014 | Ademende stof | Rekbare stof

Price	1		10
from	46,78	41,84	40,27







Label

RY9400 | FR9400 **Trousers Ranger**

98% Katoen / 2% Koolstofvezel
38, 40, 42, 44, 46, 48, 50, 52, 54, 56, 58, 60 (DE)
360 g/m² Roly Workwear

NAVY BLUE 55

98% katoen / 2% koolstofvezel, twill | Lange broek gemaakt van vlamvertragende stof met op de rug verstelbare tailleband | Twee voorzakken | Achter- en zijzakken met klep en klittenbandsluiting | Bescherming tegen hitte en vlammen | Elektrostatische | bescherming tegen de thermische risico's van een elektrische vlamboog | Bescherming tijdens lassen | Afscheurbaar etiket | Dit is een artikel over persoonlijke beschermingsmiddelen (PBM's). In overeenstemming met EU-verordening 2016/425 over persoonlijke beschermingsmiddelen is een EU-conformiteitsverklaring van de fabrikant verplicht. Deze verstrekken wij u graag op verzoek.

Price	1		10
from	58,47	52,32	50,34

*Prijzen waren bij het ter perse gaan nog niet beschikbaar.





RG44700 | TRJ447 **4TEX Stretch Holster Trousers**

Hoofd materiaal: 92% Polyamide / 8% Elastaan; Panelen: 95% Polyester / 5% Elastaan; Sierrand materiaal: 100% Polyamide

Taille: 28, 30, 32, 33, 34, 36, 38, 40, 42, 44, 46 Inch / Lengte: 29 (kort), 31 (normaal)

Regatta Professional

BLACK/BLACK | SLATE GREY/BLACK

4-weg stretch hoofdstof | Slijtvaste stretch ripstop stof | Afneembare holsterzakken met schuifsysteem | Versterkte naden met driedubbele stiksels | Elastische tailleband met gelprint detail | Multifunctionele zakken voor gereedschap en mobiele telefoon aan de benen | Zak voor liniaal | CORDURA® zakken voor kniebeschermers aan de onderkant | Lasergesneden ventilatie | Kruisvoering voor meer bewegingsvrijheid | Hamerlus | D-ring bevestiging | Bevestiging voor klinknagelmes | Verlengbare zoom voor verschillende beenlengtes | Reflecterend detail | Slank ontwerp

Price	1		10
from	146,29	132,98	124,15





RT518 | R518X **Recycled Dynamic Stretch Trouser**

50% Polyester / 50% Elastomultiester

XS, S, M, L, XL, XXL, 3XL

280 g/m²

Result Workguard

BLACK | NAVY

Gerecycled polyester 280 g/m² | Winddicht | Beenlengte 31" | Zacht aanvoelende, kreukvrije stretchstof die terug in vorm veert: De unieke structuur van Elastomultiester-vezels biedt een duurzamere, recyclebare keuze voor traditioneel elastaan. Vochtafvoerende eigenschappen en verhoogde weerstand tegen beschadiging leiden tot kleding die langer meegaat en helpen textielafval te verminderen | 9 zakken, waaronder een versterkte duimstokzak, dijbeenzakken met meerdere compartimenten en uitbreidbare achterzakken | Elastische tailleband aan de zijkant met hoge rug | Treble gestikte kritische naden | Gelede kniezone | Gulp met rits en klinknagel | Hamerlus | Riemlussen | Slanke pasvorm | Elast-aanvrij | Tpu-vrij | Tag gratis

Price	1		10
from	43,44	39,93	38,36



RT511 | R511X **Recycled Work-Guard Utility Trouser**

65% Polyester / 35% Katoen

S, M, L, XL, XXL, 3XL, 4XL, 5XL

240 g/m²

Result Genuine Recycled

BLACK | NAVY

Stof: 240g/m², 65% gerecycleerd polyester/35% katoenen keperstof | Luchtdoorlatend | Winddicht | 6 zakken inclusief cargo- en achterzakken met afscheurbevestiging | Uitbreidende tailleband voor verstelbare pasvorm en tochtbescherming | Kritieke naden driemaal gestikt | Kritieke spanningspuntbalk tacking | Ritssluiting met knoop | Riemlusjes | Afscheurbaar label | Gemaakt van 10 (1 liter) plastic flessen | Gerecycleerd materiaal gemaakt van milieuvriendelijke materialen uit gerecycleerde plastic flessen en industrieel afvalmateriaal | Gerecycleerde dozen en biologisch afbreekbare zakken | Einde levensduur recycleerbaar

Price	1		10
from	26,14	24,08	23,11





RT308 | R308M **Action Trousers**

65% Polyester / 35% Katoen

Taille: XS (30), S (32), M (34), L (36), XL (38), XXL (40), 3XL (42), 4XL (44), 5XL (46) Inch / Lengte: 32, 34 Inch

270 g/m²

Result Workguard

BLACK | BOTTLE GREEN | GREY | NAVY

Winddicht | Luchtdoorlatend | Rits aan de voorkant met stud-sluiting | Hand warme zijzakken | Voorvak voor meervoudig gebruik met scheurvaste sluiting | Uitbreidbare tailleband | Zakje voor mobiele telefoon | Riemlusjes | Kritieke spanningspuntbalk tacking | Dubbel gestikte naden | Achterzakken |

Price	1		10
from	39,20	36,18	34,73



RT308F | R308F **Women´s Action Trousers**

65% Polyester / 35% Katoen

XS, S, M, L, XL, XXL

270 g/m²

Result Workguard

BLACK

65% Polyester / 35% Katoen Keper | Ademend en winddicht | Tear release pocket-systeem met reflecterende afwerking | Kniezakken met gelede stiksels | 2 „zoom voor lengte-aanpassing | Dubbel gestikte naden | Ritssluiting met knoopsluiting | Tricot uitbreiding tailleband | Kritieke spanningsstang tacking | Diepe zijzakken | Hamerlus | Riemlusjes

Price	1		10
from	38,12	35,21	33,76

Een ruimere keuze aan artikelen is online beschikbaar.





RT303 | R303X **Sabre Stretch Trousers**

63% Polyester / 34% Katoen / 3% Elastaan

Taille: 30, 32, 34, 36, 38, 40, 42, 44, 46 Inch / Lengte: 32, 34

290 g/m²

Result Workguard

BLACK NAVY

Winddicht | Rits aan de voorkant met knoopsluiting | Verwisselbaar kleurentreksysteem met ritssluiting | Hand warme zijzakken | Zijzak met ritssluiting | RHS meervoudig voorvak met traanafsluiting en reflecterende strookdetail - LHS-ritsvak | Achterzak met rits | Riemlusjes | Elastische tailleband | Gelede kniestiksels | Kritieke spanningspuntbalk tacking | Dubbel gestikte naden | Versterkt zoompaneel voor verhoogde weerstand | Wasbaar op 60 graden

Price	1	10
from	72,48	67,64	64,86





RT310 | R310X **Technical Trouser**

Hoofdmateriaal: 65% Polyester / 35% Katoen, Contrastmateriaal: 100% Polyester

Waist: 32, 34, 36, 38, 40, 42, 44, 46 Inch / Length: 32 Inch

270 g/m²

Result Workguard

GREY/BLACK NAVY/BLACK

Hoofdmateriaal: 270 g/m². | Contraststof: 210 g / m² | Winddicht | Rits aan de voorkant met stud-sluiting | Zakken voor kniebeschermers | 2 zijzakken | Dijbeenzak links en zak met rits | Veelzijdige gereedschapszak voor vracht | Elastische tailleband | Achterzakken | Riemlusjes | Versterkte naden met steekzakken en spanningspunten | Drievoudig gestikte naden | Decoratieve reflecterende streep | Zoom van 5 cm voor verlenging, indien nodig | 60 graden wasbaar

Price	1	10
from	60,38	55,54	53,24





RT470 | R470X **Super Stretch Slim Chino**

98% Katoen / 2% Elastaan

XS, S, M, L, XL, XXL / Beenlengte: 32"; 3XL, 4XL / Beenlengte: 34" ongeslepen

300 g/m²

Result Workguard

BLACK NAVY

Twill met perzikafwerking | Voorvak voor meervoudig gebruik met scheurvrijgave | YKK-ritssluiting vooraan met knoopssluiting | Kritieke spanningspuntbalk tacking | Dubbel gestikte naden | Westerse zijzakken | Achterzak | Uitbreidbare tailleband | Nauwaansluitende broek | Winddicht | Losse pasvorm | Duurzame en slijtvaste afwerking | 2 beenlengtes met 2 cm zoom op Reg Leg | Om water te besparen, leveren wij de chino's smetteloos en ongewassen. Na de eerste wasbeurt voelt de stof zachter aan en ziet er natuurlijk vervaagd uit. Binnenstebuiten wassen en hangend laten drogen om de kleur en het gevoel van de stof te behouden. |

Price	1	10
from	41,87	38,60	37,03





RT473 | R473X **Slim Fit Soft Shell Work Trouser**

100% Polyester

XS, S, M, L, XL, XXL, 3XL

Result Workguard

BLACK

260 g / m², 3-laags gebonden mechanisch garen bestaande uit: Buitenlaag: 100% polyester, Middenlaag: waterdicht 8000 mm, ademend 3000 g en winddicht TPU-membraan, Binnenlaag: 100% polyester, Kniepanelen: PU-gecoat Oxford polyester | Dijbeenzak voor meerdere doeleinden met ritszijde | Geharde, gearticuleerde kniepanelen | Rubberen zak met rubberen scheurvrijgave | Kritieke spanningspuntbalk tacking | YKK-rits met knoopssluiting | Verstevigd enkelpaneel | Drievoudig gestikte naden | Hand warme zijzakken | Uitbreidbare tailleband | Reflecterende details | Achterzakken | Hamerlus | Regel zak | Riemlusjes | Duurzame en slijtvaste afwerking | Uitbreidende tailleband voor verstelbare pasvorm en tochtbescherming | Decoratietype: Borduurwerk

Price	1	10
from	67,64	62,80	60,14

*Prijzen waren bij het ter perse gaan nog niet beschikbaar.





RG5100 | TRJ510 **Prolite Stretch Trouser**

100% Polyester

Taille: 30, 32, 34, 36, 38, 40, 42, 44 Inch / Lengte: 29 (short), 31 (normaal), 33 (long)

190/245 g/m² Regatta Professional

BLACK NAVY

Geweven stretchmateriaal met een DWR-afwerking (duurzame waterafstotende afwerking) | Knie- en zitpanelen van ripstop-stretchmateriaal en versterking aan de zoom | Gedeeltelijk elastische taille en hoge tailleband achter | Meerdere zakken voor en achter met ritssluiting

Price	1	10
from	79,74	72,48	67,64





RG62500 | TRJ625 **Women's Prolite Stretch Trouser**

100% Polyester

UK/EU: 8(34), 10(36), 12(38), 14(40), 16(42), 18(44), 20(46), Länge: 27, 29 inch

Regatta Professional

BLACK NAVY

Geweven stretch softshell-stof | Ripstop stretchstof op knieën en zitvlak | Duurzame waterafstotende afwerking | Windbestendig | Gedeeltelijk elastische tailleband | Veel zakken met rits aan de voor- en achterkant | Gemaakt van gerecycled materiaal

Price	1	10
from	79,74	72,48	67,64





Z001 | R-001M-0 **Workwear Polycotton Twill Trousers**

65% Polyester / 35% Katoen

28, 30, 32, 34, 36, 38, 40, 42, 44, 46, 48 Inch / Lengte: 32, 34 Inch

245 g/m² Russell

BLACK CONVOY GREY (SOLID) FRENCH NAVY

Comfortabele maten zijn vergelijkbaar met spijkerbroekenmaten | Elastische tailleband voor comfortabele snit | Cargozak op het rechterbeen | 2 achterzakken met kleppen | Zakje voor mobiele telefoon

Price	1	10
from	56,85	51,16	47,75





Z015 | R-015M-0 **Heavy Duty Workwear Trousers**

65% Polyester / 35% Katoen

Taille: 28, 30, 32, 34, 36, 38, 40, 42, 44, 46 en 48 Inch / Lengte: 30, 32 and 34 Inch

260 g/m² Russell

BLACK CONVOY GREY (SOLID) FRENCH NAVY

Comfortabele maten zijn vergelijkbaar met spijkerbroekenmaten | Vlekbestendige DuPont™ Teflon®-laag | YKK-rits | Drievoudig gestikte binnenbeennaden en zakopeningen | Zakje voor mobiele telefoon onder de tailleband en meerdere praktische zakken | Versterkt zitgedeelte | Cargozakken op beide benen, met praktische compartimenten op rechterbeen | Binnenzakken voor kniebeschermers (max. 21 x 15 cm) | Wasbaar tot 60 °C | Geschikt om in de droger te drogen

Price	1	10
from	80,66	72,60	67,76

Een ruimere keuze aan artikelen is online beschikbaar.

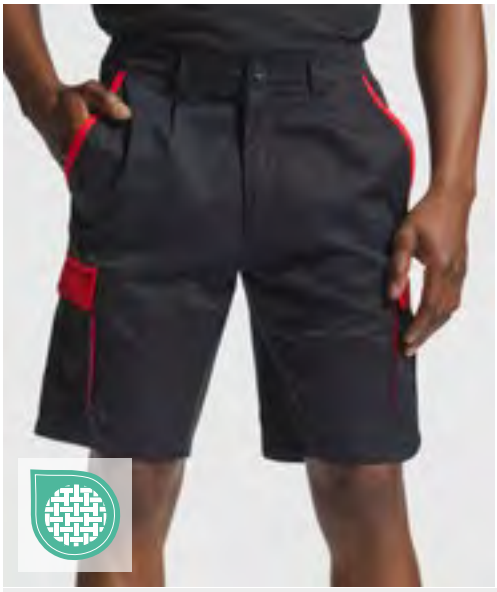



RY8409 | BE8409 **Shorts Tahoe**

65% Polyester / 33% Katoen / 2% Elastaan

S, M, L, XL, XXL, 3XL

250 g/m² Roly Workwear

BLACK 02/RED 60 | LEAD 23/BLACK 02 | LEAD 23/ORANGE 31 | NAVY BLUE 55/ROYAL BLUE 05

twill | Comfortabele en elastische stof | Contrasterende riemlussen, kleppen, plooien en banden | Elastische tailleband aan de achterkant | Twee voorzakken | Twee achterzakken met flap en klittenbandsluiting | Twee geplooide zijzakken met flap en klittenbandsluiting

Price	1	10
from	26,18	23,43	22,55

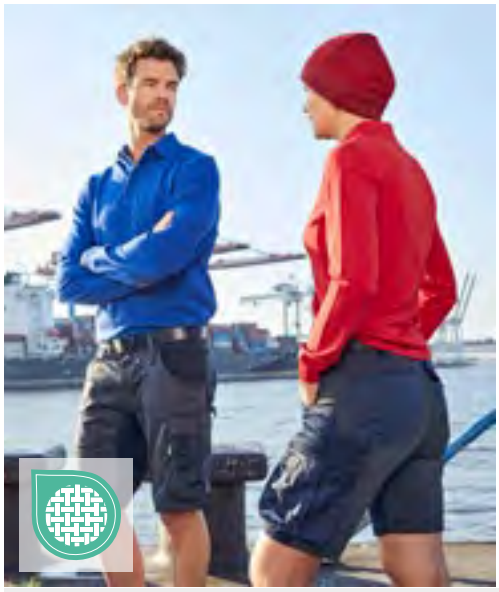





JN1811 | JN1811 **Workwear Stretch-Bermuda Slim Line**

Buitenstof: 65% Polyester / 32% Katoen / 3% Elastaan, Buitenstof 2: 94% Polyamide / 6% Elastaan, Rand: 100% Polyamide

42, 44, 46, 48, 50, 52, 54, 56

260 g/m² Daiber

BLACK/BLACK | BLACK/CARBON | CARBON/BLACK | NAVY/CARBON

Stevige, slijtvaste, elastische gemêleerde stof van gerecycled polyester, biologisch katoen en elastaan | Verbeterd comfort dankzij de elastische inzetstukken | Tailleband met riemlussen | Zakken en zakopeningen versterkt met CORDURA® | Scheurbestendige drievoudige naad | Zijvakken, diverse zakken voor gereedschap | Ritszak | Zak voor vouwmeter, pennenzakje, voor mobiele telefoon | Ritsen: YKK

Price	1	10
from	73,33	68,49	66,55





RG3890 | TRJ389 **Men´s Pro Cargo Short**

65% Polyester / 35% Katoen

28, 30, 32, 33, 34, 36, 38, 40, 42, 44, 46 Inch

245 g/m² Regatta Professional

BLACK | NAVY

Slijtvast polyester/katoen keperstof met waterafstotende coating | Multi-pocket ontwerp | Gedeeltelijk elastische tailleband | Drievoudig gestikte zoom met versterkt kruis

Price	1	10
from	39,81	36,18	33,76







Z002 | R-002M-0 **Workwear Polycotton Twill Shorts**

65% Polyester / 35% Katoen

28, 30, 32, 34, 36, 38, 40, 42, 44, 46, 48 Inch

245 g/m² Russell

BLACK | CONVOY GREY (SOLID) | FRENCH NAVY

Comfortabele maten zijn vergelijkbaar met spijkerbroekenmaten | Cargozak op het rechterbeen | 2 achterzakken met kleppen | Elastische tailleband voor comfortabele snit | Zakje voor mobiele telefoon | Twill stof

Price	1	10
from	52,54	47,29	44,14

*Prijzen waren bij het ter perse gaan nog niet beschikbaar.





RT471 | R471X Super Stretch Slim Chino Shorts

98% Katoen / 2% Elastaan

XS, S, M, L, XL, XXL, 3XL

300 g/m²

Result Workguard

BLACK NAVY

Twill met perzikafwerking | Voorvak voor meervoudig gebruik met scheurvrijgave | YKK-ritssluiting vooraan met knoopssluiting | Kritieke spanningspuntbalk tacking | Dubbel gestikte naden | Westerse zijzakken | Achterzak | Uitbreidbare tailleband | Enkele plooi voorzijde | Nauwaansluitende broek | Winddicht | Losse pasvorm | Duurzame en slijtvaste afwerking | Wij leveren smetteloze, nog niet gewassen chino's om water te besparen. Na het wassen krijgt de stof een zachte afwerking en ziet deze er natuurlijk vervaagd uit. Binnenstebuiten wassen en hangend laten drogen om de kleur en het gevoel van de stof te behouden. |

Price	1	10
from	36,06	33,28	32,07





RT512 | R512X Recycled Work-Guard Utility Shorts

65% Polyester / 35% Katoen

S, M, L, XL, XXL, 3XL, 4XL, 5XL

240 g/m²

Result Genuine Recycled

BLACK NAVY

Stof: 240g/m², 65% gerecycleerd polyester/35% katoenen keperstof | Luchtdoorlatend | Winddicht | 6 zakken inclusief cargo- en achterzakken met afscheurbevestiging | Uitbreidende tailleband voor verstelbare pasvorm en tochtbescherming | Kritieke naden driemaal gestikt | Kritieke spanningspuntbalk tacking | Ritssluiting met knoop | Riemlusjes | Afscheurbaar label | Gemaakt van 7 (1 liter) plastic flessen | Gerecycleerd materiaal gemaakt van milieuvriendelijke materialen uit gerecycleerde plastic flessen en industrieel afvalmateriaal | Gerecycleerde dozen en biologisch afbreekbare zakken | Einde levensduur recycleerbaar

Price	1	10
from	22,75	20,57	19,72







RT520 | R520X Recycled Dynamic Stretch Shorts

50% Polyester / 50% Elastomultiester

XS, S, M, L, XL, XXL, 3XL

280 g/m²

Result Workguard

BLACK NAVY

Gerecycled polyester keperstof 280 g/m² | Winddicht | Zacht aanvoelende, kreukvrije stretchstof die terug in vorm veert. De unieke structuur van Elastomultiester-vezels biedt een duurzamere, recyclebare keuze voor traditioneel elastaan. De vochtafvoerende eigenschappen en verhoogde weerstand tegen beschadiging leiden tot kleding die langer meegaat en helpen textielafval te verminderen. | 7 zakken, waaronder een versterkte duimstokzak, dijbeenzak met meerdere compartimenten en uitbreidbare achterzakken | Elastische tailleband aan de zijkant met hoge rug | Treble gestikte kritische naden | Gulp met rits en klinknagel | Hamerlus | Riemlussen | Slanke pasvorm | Elastaanvrij | TPU-vrij | Tag gratis

Price	1	10
from	36,66	33,76	32,43



Een ruimere keuze aan artikelen is online beschikbaar.



ROLY WRK





RY9404 | FR9404 **Overall Blazer**

98% Katoen / 2% Koolstofvezel

S, M, L, XL, XXL, 3XL, 4XL

360 g/m² Roly Workwear

NAVY BLUE 55

98% katoen / 2% koolstofvezel, twill | Overall gemaakt van vlamvertragende stof | Voorpaneel met rits en rip-tape-sluiting | Borstzak links, twee zijzakken, een geplooide zijzak en een achterzak met klep en klittenbandsluiting | Verstelbare manchetten | Bescherming tegen hitte en vlammen | Elektrostatische eigenschappen | Bescherming tegen de thermische risico's van elektrische vlambogen | Bescherming tegen de thermische risico's van elektrische vlambogen | Bescherming tijdens lassen en vergelijkbare activiteiten | Dit is een artikel over persoonlijke beschermingsmiddelen (PBM's). In overeenstemming met EU-verordening 2016/425 over persoonlijke beschermingsmiddelen is een EU-conformiteitsverklaring van de fabrikant verplicht. Deze verstrekken wij u graag op verzoek.

Price	1	📦	10 📦
from	105,37	94,28	90,70



Result recycled







RT510 | R510X **Recycled Action Overall With Zip Front**

100% Polyester

S, M, L, XL, XXL, 3XL

270 g/m² Result Genuine Recycled

BLACK BOTTLE GREEN NAVY

Gerecycleerde polyester keperstof | Luchtdoorlatend | Winddicht | Tweeweg YKK rits met stormflap aan buitenkant | Heupzakken met brede zijtoegang | Opgezette achterzakken en rits | Elastische tailleband achteraan | Open manchetten en enkels | Bar tack stress punten | Stevig en slijtvast | Achterpaneel met inzetstuk | Kraag met drukknopen | Pennenzak op de mouw | Borstzak met rits | Liniaalzak | Ophanglus | Ongevoerd | Gemaakt van de hoogste kwaliteit duurzame garens met 100% gerecycleerde PET-flessen, een duurzaam equivalent van conventionele garens | Einde levensduur recycleerbaar | Gemaakt van 82 plastic flessen (1 liter)

Price	1	📦	10 📦
from	65,22	60,38	57,96



SOL'S the fair spirit









LP80302 | 80902 **Workwear Overall Solstice Pro**

65% Polyester / 35% Katoen

S (38/40), M (42/44), L (46/48), XL (50/52), XXL (54/56), 3XL (58/60), 4XL (62/64)

240 g/m² SOL´S

BOTTLE GREEN BUGATTI BLUE DARK GREY (SOLID) NAVY

Uniseks werkkleding overall met eenvoudige ritssluiting | 10 zakken- zakken met kleppen en reflecterende biezen | Buitensleuf voor kniebeschermers LP80601 | Elastiek in de taille en inzetstukken aan de achterkant | Rits met dubbele schuifregelaar

Price	1	📦	10 📦
from	96,99	82,28	76,79



SOL'S the fair spirit









LP80901 | 80901 **Workwear Overall Jupiter Pro**

65% Polyester / 35% Katoen

S (38/40), M (42/44), L (46/48), XL (50/52), XXL (54/56), 3XL (58/60), 4XL (62/64)

240 g/m² SOL´S

BUGATTI BLUE DARK GREY (SOLID) GREEN PRO

Mandarijn kraag | 6 zakken | Geïnjecteerde witte dubbele rits | Elastische taille aan de achterkant | Vouwen op de rug

Price	1	📦	10 📦
from	93,58	79,40	74,08

*Prijzen waren bij het ter perse gaan nog niet beschikbaar.



RT457X | R457X **Unisex Hardy Safety Trainer**

36 (3), 37 (4), 38 (5), 39 (6), 40 (6,5), 41 (7), 42 (8), 43 (9), 44 (10), 45 (11), 46 (12)

Result Workguard

BLACK/ORANGE

Bovenzijde: Flyknit polyester mesh met suède versiering; Zool: dubbellaags PU/PU; Neus: staal |Technische informatie: CE EN 20345: 2011 SB SRA | Ademend en duurzaam | Energieabsorberende hiel | SRA slipweerstand | Gewatteerde tong en kraag | Reserve binnenzoolset | Stalen neus | Olie resistent | Hiellus | Dit is een artikel over persoonlijke beschermingsmiddelen (PBM's). In overeenstemming met EU-verordening 2016/425 over persoonlijke beschermingsmiddelen is een EU-conformiteitsverklaring van de fabrikant verplicht. Deze verstrekken wij u graag op verzoek.

Price	1	📦	10 📦
from	57,96	53,12	50,82



RT348M | R348X **Lightweight Safety Trainer**

41 (7), 42 (8), 43 (9), 44.5 (10), 46 (11), 47 (12)

Result Workguard

BLACK

EN 20345:2011 S1P SRC goedgekeurd | S1P SRC veiligheidstrainer | Composiet neus | Composiet tussenzool | Teenbeschermer: PU-kunstleer | Buitenzool: EVA / Rubber | Tong: opgevuld | Bovenwerk: zwart PU-kunstleer en duurzaam gaas | Veters: Geel + reserve sets in Geel / Zwart & All Black inbegrepen in doos | Dit is een artikel over persoonlijke beschermingsmiddelen (PBM's). In overeenstemming met EU-verordening 2016/425 over persoonlijke beschermingsmiddelen is een EU-conformiteitsverklaring van de fabrikant verplicht. Deze verstrekken wij u graag op verzoek.

Price	1	📦	10 📦
from	82,16	77,32	74,17



RT456X | R456X **All Black Safety Trainer**

36 (3), 37 (4), 38 (5), 39 (6), 40 (6,5), 41 (7), 42 (8), 43 (9), 44 (10), 45 (11), 46 (12)

Result Workguard

BLACK

Bovenzijde: Thermoplastisch PU - waterafstotende lederen versiering; Zool: dubbellaags PU/PU; Neus: Staal |Technische informatie: CE EN 20345: 2011 SB SRA | Ademend en duurzaam | Gewatteerde tong en kraag | Energieabsorberende hiel | Voorgevormde PU-kap | SRA slipweerstand | Reserve binnenzoolset | Stalen neus | Olie resistent | Hiellus | Dit is een artikel over persoonlijke beschermingsmiddelen (PBM's). In overeenstemming met EU-verordening 2016/425 over persoonlijke beschermingsmiddelen is een EU-conformiteitsverklaring van de fabrikant verplicht. Deze verstrekken wij u graag op verzoek.

Price	1	📦	10 📦
from	60,38	55,54	53,24



RT458X | R458X **Hicks Safety Trainer**

41 (7), 42 (8), 43 (9), 44 (10), 45 (11), 46 (12)

Result Workguard

NEON GREEN/BLACK

Bovenzijde: Flyknit polyester mesh met suède versiering; Zool: dubbellaags PU/PU; Neus: staal |Technische informatie: CE EN 20345: 2011 SB SRA | Ademend en duurzaam | Energieabsorberende hiel | SRA slipweerstand | Gewatteerde tong en kraag | Reserve binnenzoolset | Stalen neus | Olie resistent | Hiellus | Dit is een artikel over persoonlijke beschermingsmiddelen (PBM's). In overeenstemming met EU-verordening 2016/425 over persoonlijke beschermingsmiddelen is een EU-conformiteitsverklaring van de fabrikant verplicht. Deze verstrekken wij u graag op verzoek.

Price	1	📦	10 📦
from	57,96	53,12	50,82

NEW

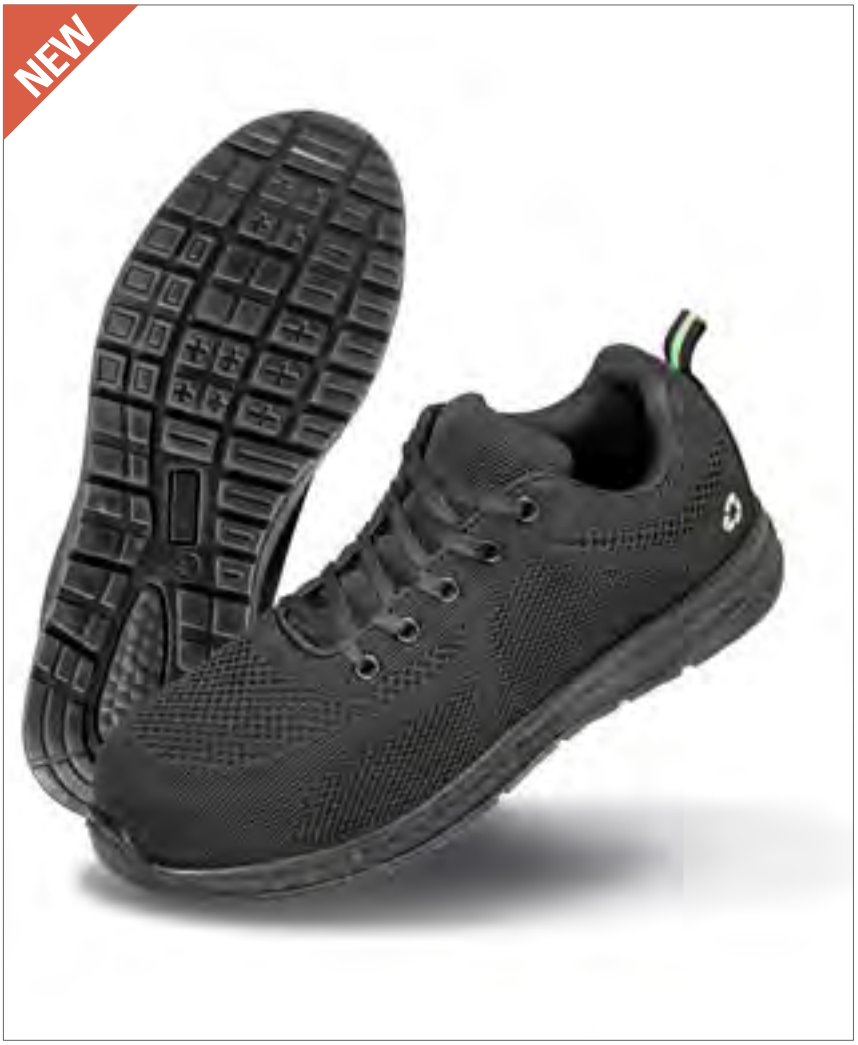



RT550 | R550X **Recycled Safety Trainer**

Bovenmateriaal: Gerecycled Flyknit Polyester Mesh; Voering: Gerecycled Polyester Mesh; Zool: PU met dubbele dichtheid; Neuskap: Composietmateriaal

36 (3), 37 (4), 38 (5), 39 (6), 40 (6½), 41 (7), 42 (8), 43 (9), 44 (10), 45 (11), 46 (12)

Result Workguard

BLACK/LIME

Stof: Bovenkant: Gerecycled fly knit polyester mesh; Voering: Gerecycled polyestergaas; Zool: PU met dubbele dichtheid; Teenkap: Composiet | Energieabsorberende hiel met microfiber hielschuff | EN ISO 20345: 2022+A1:2024 S1PL SR FO | Ademend | Metaalvrije composiet neus en kunststof oogjes | Ventilerende mesh & voering voert vocht af | Duurzaam, lichtgewicht, laag uitgesneden sportlook | PU-tussenzool met dubbele dichtheid | Gewatteerde tong en kraag | SR slipweerstand | Antistatisch | Hiel lus | Gerecyclede stof met milieuvriendelijke materialen gemaakt van gerecyclede plastic flessen en postindustrieel afval

Price	1	📦	10 📦
from	67,64	62,80	60,14





RT460 | R460X **Kane Safety Dealer Boot**

36 (3), 37 (4), 38 (5), 39 (6), 40 (6½), 41 (7), 42 (8), 43 (9), 44 (10), 45 (11), 46 (12)

Result Workguard

BLACK

Tip: Staal, Bovenkant: Leer met elastisch zijpaneel, Tussenzool: Staal, Zool: Dubbele dichtheid PU met luchtkussen | CE EN 20345:2011 S3 SRC | Anti-statisch | Waterbestendig | Lichtgewicht | Gedeeltelijk gevoerd met Mesh en lichte vulling | Stalen tussenzool voor bescherming onder de voet | Energie-absorptie, luchtkussen hak | Zijpanelen voor ventilatie | SRC antislip | Stalen neus | Olie resistent | Schoenentrekkers | Dit is een artikel over persoonlijke beschermingsmiddelen (PBM's). In overeenstemming met EU-verordening 2016/425 over persoonlijke beschermingsmiddelen is een EU-conformiteitsverklaring van de fabrikant verplicht. Deze verstrekken wij u graag op verzoek.

Price	1	📦	10 📦
from	67,64	62,80	60,14

*Prijzen waren bij het ter perse gaan nog niet beschikbaar.





RT340 | R340X Defence Safety Boot

40 (6), 41 (7), 42 (8), 43 (9), 44.5 (10), 46 (11), 47 (12), 48 (13)

Result Workguard

BLACK

EN 20345:2011 S1P SRA goedgekeurd | S1P SRA veiligheidslaars | Stalen neus en stalen tussenzool | Zwarte oogjes met een glans | Veters: alle oranje + reservesets in oranje / zwart en alle zwarte inbegrepen in doos | Bovenwerk: splitleer in zwart leer met reliëf | Enkel binnen: voering, mesh zwart | Neus van staal | Zool: Duel dichtheid Zwart / oranje PU-zool | Kraag: zwart gevoerde kraag | Dit is een artikel over persoonlijke beschermingsmiddelen (PBM's). In overeenstemming met EU-verordening 2016/425 over persoonlijke beschermingsmiddelen is een EU-conformiteitsverklaring van de fabrikant verplicht. Deze verstrekken wij u graag op verzoek.

Price	1	10
from	44,53	41,02	39,33



RT459 | R459X Stirling Safety Boot

36 (3), 37 (4), 38 (5), 39 (6), 40 (6½), 41 (7), 42 (8), 43 (9), 44 (10), 45 (11), 46 (12)

Result Workguard

BLACK/GREY/ORANGE

Tip: Composiet, Bovenkant: Nubuckleer, Tussenzool: Composiet, Zool: PU met dubbele dichtheid | CE EN 20345:2011 S3 SRC | Anti-statisch | Waterbestendig | Lichtgewicht | Composiet tussenzool voor bescherming van de voeten | Gewatteerde enkelsteun (PU-leren buitenkant) | Energieabsorberende hiel | SRC antislip | Composiet beschermtip | Mesh voering | Olie resistent | Hiellus | Dit is een artikel over persoonlijke beschermingsmiddelen (PBM's). In overeenstemming met EU-verordening 2016/425 over persoonlijke beschermingsmiddelen is een EU-conformiteitsverklaring van de fabrikant verplicht. Deze verstrekken wij u graag op verzoek.

Price	1	10
from	72,48	67,64	64,86







RT339 | R339X Blackwatch Safety Boot

40 (6), 41 (7), 42 (8), 43 (9), 44.5 (10), 46 (11), 47 (12)

Result Workguard

BLACK/SILVER

Composiet tussenzool voor bescherming van de voeten | Ondersteuning van de enkel, verstevigde omslag & tong | Energieabsorberende hiel | SRC antislip | Bottle green bies | Reflecterend detail | Anti-statisch | Scuff cap | Lus trekken | CE EN 203445:2011 S3 SRC | Luchtdoorlatend | Waterbestendig | Bovenwerk: nubuckleer en mesh / tussenzool: composiet / zool: EVA / rubber / neus: staal | Dit is een artikel over persoonlijke beschermingsmiddelen (PBM's). In overeenstemming met EU-verordening 2016/425 over persoonlijke beschermingsmiddelen is een EU-conformiteitsverklaring van de fabrikant verplicht. Deze verstrekken wij u graag op verzoek.

Price	1	10
from	91,84	87,00	83,37



Een ruimere keuze aan artikelen is online beschikbaar.









YK003 | ID03 Reflective ID Arm Bands

Zakje: 100% Polyvinylchloriden, banden: 100% Nylon

One Size

YOKO

BLACK | FLUO BLUE | FLUORESCENT GREEN | FLUORESCENT ORANGE
FLUORESCENT PINK | HI-VIS YELLOW | RED | SILVER

Professionele, duurzame en waterdichte ID armband | ID-vak kan kaarten tot 110 x 65 mm bevatten | ID-kaarten kunnen gemakkelijk in een duidelijk en opvallend scherm worden geschoven | Verstelbare, zelfstellende, elastische banden voor comfortabel en veilig dragen | PVC ID-etui is geschikt voor digitaal afdrukken | Ideaal voor hulpdiensten, beveiligingspersoneel, lokale autoriteiten, personeel van nutsbedrijven, liefdadigheidswerkers, organisatoren van evenementen en deurbegeleiders

Price	1	10
from	5,59	4,96	4,65



KX151 | KXWWB Robust Workwear Belt Zurich

100% Polyester

140 x 4 cm

Korntex

BLACK | NAVY | ORANGE | RED
WHITE | YELLOW

Robuuste riem van duurzaam polyester | Stevige metalen gesp met klepsluiting | Klepsluiting kan worden afgewerkt met lasergravure | Eén maat: lengte 140 cm (inkortbaar door de drager), breedte 4 cm | Voorzien van EAN-barcode | Afzonderlijk verpakt in polyethyleenzakken

Price	1	10
from	14,01	12,17	11,71



KX152 | KXGTAB Elegant Two-Color Reversible Belt Schaffhausen

100% Polyurethaan

130 x 3,5 cm

Korntex

BLACK/BROWN

Omkeerbare riem van hoogwaardig synthetisch leer | Eén riem, twee kleuren: zwart of bruin | Tijdloos design | Kan worden ingekort tot de juiste lengte | Minimaal strijken | Voorzien van EAN-barcode | Afzonderlijk verpakt in polyethyleenzakken

Price	1	10
from	12,20	10,60	10,19



KX153 | KXPYB Trendy Promotional Belt Basel

100% Polyester

130 x 4 cm

Korntex

ANTHRACITE | BLACK | GREY | LIME GREEN
MAGENTA | NAVY | RED | ROYAL BLUE
WHITE | YELLOW

Metalen gesp in bijpassende kleur | Gekleurde, bedrukbare gesp | Lengte kan worden aangepast van XS tot 3XL (ingekort door de gebruiker) | Breedte: 4 cm, lengte: incl. gesp: 130 cm | Voorzien van EAN-barcode

Price	1	10
from	11,86	10,31	9,92

*Prijzen waren bij het ter perse gaan nog niet beschikbaar.





KX180 | ECTBN

"ELITE" 3M thinsulate Performance Beanie "Husavik"

100% Acryl

One Size

Korntex

BLACK | DARK NAVY | GREY | ORANGE | YELLOW

Gebreide muts met omslag en hoogwaardige afwerking | Zeer laag gewicht voor optimaal comfort dankzij hightech vezels | Uiterst robuust: ideaal voor koude weersomstandigheden en professioneel gebruik | Buitenmateriaal gemaakt van synthetische microvezels | In tegenstelling tot veel natuurlijke materialen behoudt de warme binnenvoering met originele Thinsulate high-performance isolatie zijn isolerende eigenschappen zelfs als het nat is. | Perfecte vochtregulatie: reflecteert lichaamswarmte terug naar de drager, maar voert vocht (zweet) af van de drager | Eén maat voor iedereen dankzij het elastische materiaal | Individueel verpakt in polybags en voorzien van barcodes

Price	1	10
from	4,72	4,09	3,94







KX060 | KXHELMET

Premium 6-Point Safety Helmet Grenoble

100% Polyetheen

One Size

Korntex

BLUE | SIGNAL ORANGE | SIGNAL YELLOW | WHITE

Hoogwaardige bouw- en industriële helm | 6-punts stoffen harnas met zweetband | Moderne draaisluiting met verstelbare maat | Geïntegreerde adapterzakken aan de zijkant voor het bevestigen van vizieren en gehoorbescherming | Geïntegreerde regengoot | Voorzien van barcode | EN 397 | Dit is een artikel over persoonlijke beschermingsmiddelen (PBM's). Volgens EU-verordening 2016/425 over persoonlijke beschermingsmiddelen is een EU-conformiteitsverklaring van de fabrikant verplicht. De conformiteitsverklaring is beschikbaar op www.korntex.com

Price	1	10
from	21,22	18,46	17,76







KX063 | KXBHELMET

Basic 6-Point Safety Helmet Le Havre

100% Polyetheen

One Size

Korntex

BLUE | SIGNAL ORANGE | SIGNAL YELLOW | WHITE

Standaard bouw- en industriële helm | 6-punts plastic harnas | Geïntegreerde adapterzakken aan de zijkant voor het bevestigen van vizieren en gehoorbescherming | Geïntegreerde regengoot | EN 397 | Dit is een artikel over persoonlijke beschermingsmiddelen (PBM's). Volgens EU-verordening 2016/425 over persoonlijke beschermingsmiddelen is een EU-conformiteitsverklaring van de fabrikant verplicht. De conformiteitsverklaring is beschikbaar op www.korntex.com

Price	1	10
from	17,71	15,63	15,03



KX064 | SB100

Universal Sweatband For Safety Helmets Frauenfeld

100% Polyester

One Size

Korntex

BLACK

Zweetband voor veiligheidshelmen | Compatibel met alle Korntex-helmen

Price	1	10
from	2,83	2,52	2,42



KX065 | KR100

Universal 2-Point Chin Strap Adliswil For Safety Helmets

100% Polyester

One Size

Korntex

BLACK

Tweepunts kinband voor veiligheidshelmen | Voor een goede pasvorm van de helm | Biedt extra bescherming voor de kin van de drager | Compatibel met alle Korntex-veiligheidshelmen

Price	1	10
from	2,61	2,30	2,23









KX066 | SUN100

Universal UV-Protection For Helmets/Caps Wohlen

55% Katoen / 45% Polyester

One Size

Korntex

SIGNAL ORANGE | SIGNAL YELLOW

Uv-beschermingsaccessoires voor hoeden en helmen | Beschermt de nek en oren | UV-beschermingsfactor 50+ | EN 13758

Price	1	10
from	15,34	13,53	13,02

Een ruimere keuze aan artikelen is online beschikbaar.





CAT. I

KX155 | HSGS7/10 Robust Coarse Knitted Working Gloves Bursa

60% Polyester / 40% Katoen, Noppen: 100% Polyvinylchloriden

7, 10

Korntex

ECRU/BLACK | ECRU/BLUE

Grof gebreide handschoenen, 7 gauge | Bescherming tegen mechanische risico's | Zeer goede pasvorm, zorgt voor meer gevoeligheid | Naadloze, steekvrije afwerking | PVC-gripkuiltjes voor een stevige grip | Luchtdoorlatend breiwerk voorkomt transpiratie | Geschikt voor lichte verpakkings- en sorteerwerkzaamheden met weinig risico (in verband met mechanische risico's) en in een droge omgeving | Gecertificeerd volgens EN 21420:2020 cat. 1 | Kleur mouwboord: maat 7 = geel, maat 8 = rood, maat 9 = blauw | Lengte handschoen: maat 7 (S) ca. 21,5 cm, formaat 9 (L) ca. 24 cm | Voorzien van EAN-barcode | Instructies voor gebruik in alle officiële EU-talen | Dit is een artikel over persoonlijke beschermingsmiddelen (PBM's). Volgens EU-verordening 2016/425 over persoonlijke beschermingsmiddelen is een EU-conformiteitsverklaring van de fabrikant verplicht. De conformiteitsverklaring is beschikbaar op www.korntex.com

Price	1	📦	10 📦
from	1,94	1,69	1,62

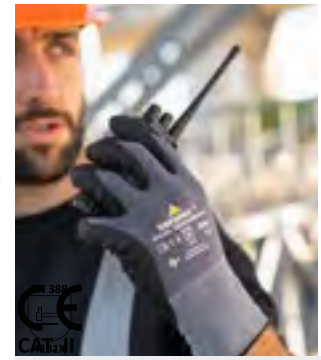

CAT. II

KX157 | HSNIS Elastic Nitrile Foam Gloves Izmir

80% Nylon / 20% Elastaan

6, 7, 8, 9, 10, 11

Korntex

BLACK/GREY

Elastische handschoenen van nitrilschuim, 15 gauge | Flexibele handschoenen die zich goed aan uw hand aanpassen | Naadloze, steekvrije afwerking | Stevige grip in droge, olieachtige, vettige en licht vochtige omgevingen | Zeer goede schuurbestendigheid | Stevige grip | Geschikt voor lichte verpakkings- en sorteerwerkzaamheden met gemiddeld risico (in verband met mechanische risico's) en in droge omgevingen | Gecertificeerd volgens EN ISO 21420:2020 Cat. II/EN 388:2016+A1:2018 | Kleur manchet: maat 6 = geel, maat 7 = groen, maat 8 = blauw, maat 9 = rood, maat 10 = zwart, maat 11 = paars | Lengte handschoen: ca. maat 6 21 cm, formaat 7 ca. 22 cm, formaat 8 ca. 23 cm, formaat 9 ca. 24 cm, formaat 10 ca. 25 cm, formaat 11 ca. 26 cm, formaat 11 ca. 26 cm | Voorzien van EAN-barcode | Instructies voor gebruik in alle officiële EU-talen | Dit is een artikel over persoonlijke beschermingsmiddelen (PBM's). Volgens EU-verordening 2016/425 over persoonlijke beschermingsmiddelen is een EU-conformiteitsverklaring van de fabrikant verplicht. De conformiteitsverklaring is beschikbaar op www.korntex.com

Price	1	📦	10 📦
from	5,69	4,96	4,77



CAT. I

KX159 | HSFS Finely Knitted Working Gloves Konya

100% Nylon, Noppen: 100% Polyvinylchloriden

7, 8, 9, 10, 11

Korntex

WHITE/BLACK

Fijn gebreide handschoenen, 13 gauge | Voor precisiewerk waar er noodzaak is om goed te voelen | Antislipnoppen voor een stevige grip | Handschoenen: wit; Antislipnoppen: zwart | Kleur manchet: maat 7 = groen, maat 8 = blauw, maat 9 = rood, maat 10 = zwart, maat 11 = paars | Gecertificeerd volgens EN ISO 21420:2020 CAT 1 | Het artikel is voorzien van een EAN-barcode | Bevat instructies voor gebruik in alle officiële EU-talen | Dit is een artikel over persoonlijke beschermingsmiddelen (PBM's). Volgens EU-verordening 2016/425 over persoonlijke beschermingsmiddelen is een EU-conformiteitsverklaring van de fabrikant verplicht. De conformiteitsverklaring is beschikbaar op www.korntex.com

Price	1	📦	10 📦
from	2,61	2,27	2,20

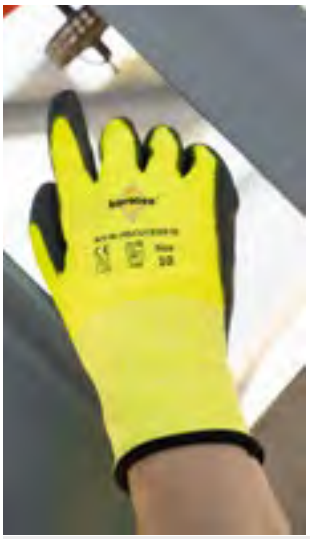

CAT. II EN 388 4X42E

KX160 | HSCUT Cut-Resistant Gloves Adana

70% Polyester / 20% Elastaan / 10% Roestvrij Staal

7, 8, 9, 10, 11

Korntex

YELLOW/BLACK

Handschoenen die bescherming bieden tegen snijwonden, 13 gauge | Geweven nylon glasvezel met HPPE-coating | Beschermt tegen mechanische risico's (snijden, slijtage en scheuren) | Snijbestendigheid E | Gecertificeerd volgens EN ISO 21420:2020 CAT II, EN 388:2019, 4X42E | Voorzien van EAN-barcode | Instructies voor gebruik in alle officiële EU-talen | Dit is een artikel over persoonlijke beschermingsmiddelen (PBM's). Volgens EU-verordening 2016/425 over persoonlijke beschermingsmiddelen is een EU-conformiteitsverklaring van de fabrikant verplicht. De conformiteitsverklaring is beschikbaar op www.korntex.com

Price	1	📦	10 📦
from	9,05	7,87	7,55

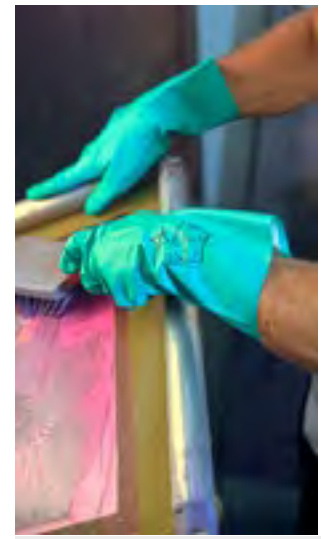

KX170 | HSVN Nitrile Gloves Velourised Ankara

100% Nitril

7, 8, 9, 10, 11

Korntex

GREEN

Fluwelen handschoenen met nitril | Uitstekende bescherming tegen chemicaliën, oliën en andere stoffen | Diamanten greep voor een veilige en slipvaste grip | Katoenvlokken aan de binnenkant zorgen voor extra comfort en een betere vochtafvoer | Gecertificeerd volgens EN ISO 374-1, EN ISO 374-5 en EN ISO 21420

Price	1	📦	10 📦
from	4,26	3,70	3,56



KX171 | HSBN Nitrile Coated Cotton Gloves Istanbul

100% Katoen

7, 8, 9, 10, 11

Korntex

YELLOW

Interlock katoenen handschoenen met royale nitril coating | Gebreide pols voor een goede pasvorm en een algeheel aangenaam gevoel | Nitril coating biedt bescherming tegen chemicaliën, oliën en oplosmiddelen | Gecertificeerd volgens EN ISO 21420 en EN388

Price	1	📦	10 📦
from	3,41	2,98	2,86

*Prijzen waren bij het ter perse gaan nog niet beschikbaar.

6



Werkkleding - Hi-Vis

COLLECTIES 249
VEILIGHEIDSJASSEN 261
T-SHIRTS & POLO SHIRTS 281
SWEAT & FLEECE 285
JASSEN & BROEKEN 287
ACCESSOIRES 297





RT502 | R502X **Recycled Safety T-Shirt**

100% Polyester
S/M, L/XL, XXL/3XL, 4XL/5XL
155 g/m² Result Genuine Recycled

FLUORESCENT ORANGE/BLACK FLUORESCENT YELLOW/BLACK

Romp: 100% gerecycleerd polyester, kraag: 100% polyester | Luchtdoorlatend | Sneldrogend | En ISO 20471: 2013+A1:2016 klasse 2 | RIS-3279-TOM - klasse 2 (alleen oranje) | Decoratieve stiknaden aan schouder en mouw | Eenvoudig uit te rekken, bedrukte veiligheidsbanden | Contrasterend zwart paneel en kraag | Elastische geribde kraag | Donker paneelontwerp om vet te maskeren | Einde levensduur recycleerbaar | Gemaakt van duurzame garens van de hoogste kwaliteit met 100% gerecycleerde PET-flessen | Klaar om te merken | Polybag is biologisch afbreekbaar | Gemaakt van 5 plastic flessen (1 liter) | De fabrikant garandeert de reflecterende eigenschappen in overeenstemming met de EN-norm voor 25 wasbeurten bij 40°C. | Dit is een artikel over persoonlijke beschermingsmiddelen (PBM's). In overeenstemming met EU-verordening 2016/425 over persoonlijke beschermingsmiddelen is een EU-conformiteitsverklaring van de fabrikant verplicht. Deze verstrekken wij u graag op verzoek.

Price	1	📦	10 📦
from	25,05	23,11	22,14





RT501 | R501X **Recycled Safety Polo Shirt**

100% Polyester
S/M, L/XL, XXL/3XL, 4XL/5XL
155 g/m² Result Genuine Recycled

FLUORESCENT ORANGE/BLACK FLUORESCENT YELLOW/BLACK

Romp: 100% gerecycleerd polyester, kraag: 100% polyester | Luchtdoorlatend | Sneldrogend | Decoratieve stiknaden aan schouder en mouw | Eenvoudig uit te rekken, bedrukte veiligheidsbanden | Contrasterend zwart paneel en kraag | Knopenlijst met 3 knopen | Elastische geribde kraag | Donkere panelen om vetafzetting te maskeren | Einde levensduur recycleerbaar | Gemaakt van duurzame garens van de hoogste kwaliteit met 100% gerecycleerde PET-flessen | Klaar om te merken | Polybag is biologisch afbreekbaar | Gemaakt van 5 plastic flessen (1 liter) | De fabrikant garandeert de reflecterende eigenschappen in overeenstemming met de EN-norm voor 25 wasbeurten bij 40°C.

Price	1	📦	10 📦
from	27,47	25,53	24,56





RT503 | R503X **Recycled Zipped Safety Hoody**

100% Polyester
S, M, L, XL, XXL, 3XL, 4XL
290 g/m² Result Genuine Recycled

FLUORESCENT ORANGE/BLACK FLUORESCENT YELLOW/BLACK

100% REPEVE® gerecycleerd polyester met warme, opgeruwde fleece aan binnenzijde, ribstructuur: 100% polyester | Luchtdoorlatend | Winddicht | En ISO 20471: 2013+A1:2016 klasse 2 | RIS-3279-TOM - klasse 2 (alleen oranje) | Zware, elastische ribboorden en tailleband | Eenvoudig uit te rekken, bedrukte veiligheidsbanden | Lange YKK-rits aan de voorkant en ritstrekker | Ritssluiting voor en aan borstzakken | Warme, opgeruwde fleece aan binnenzijde | Capuchon met trekkoord | Ophanglus | Sterk gerecycleerd REPEVE®-materiaal gemaakt van milieuvriendelijke materialen uit gerecycleerde plastic flessen en industrieel afvalmateriaal | Einde levensduur recycleerbaar | Klaar om te merken | Polybag is biologisch afbreekbaar | Gemaakt van 14 plastic flessen (1 liter) | De fabrikant garandeert de reflecterende eigenschappen in overeenstemming met de EN-norm voor 25 wasbeurten bij 40°C. | Dit is een artikel over persoonlijke beschermingsmiddelen (PBM's). In overeenstemming met EU-verordening 2016/425 over persoonlijke beschermingsmiddelen is een EU-conformiteitsverklaring van de fabrikant verplicht. Deze verstrekken wij u graag op verzoek.

Price	1	📦	10 📦
from	61,83	56,99	54,57

*Prijzen waren bij het ter perse gaan nog niet beschikbaar.





RT506 | R506X

Recycled 3-Layer Printable 3-Tone Safety Softshell Jacket

100% Polyester
S, M, L, XL, XXL, 3XL, 4XL
300 g/m²
Result Genuine Recycled

FLUORESCENT YELLOW/FLUORESCENT ORANGE/BLACK

Materiaal: 300 g/m² 3-laags mechanisch garen. Buitenlaag: 100% gerecycleerd polyester. Middenlaag: waterdicht 8000 mm, ademend 1000 g en winddicht TPU-membraan. Binnenlaag: 100% gerecycleerd polyester fleece | Verbeterde waterafstoting | EN ISO 20471:2013+A1:2016 klasse 2 | Gerecycleerde robuuste ritsbare kraag met kinbeschermer en ritstrekker | Zonder elastaan, stretch van gekroesd garen, gemakkelijk te bedrukken | Gevoerd met microfleece voor extra warmte | Ritssluiting voor en aan borstzakken | Donkere panelen om vetafzetting te maskeren | Bedrukte veiligheidsbanden | Gevormde langere achterkant | tear release manchet | Ophanglus | Stormflap aan buitenzijde | Klaar om te merken | Gemaakt van 20 (1 liter) plastic flessen | Gerecycleerd materiaal gemaakt van milieuvriendelijke materialen uit gerecycleerde plastic flessen en industrieel afvalmateriaal | Gerecycleerde dozen en biologisch afbreekbare zakken | Einde levensduur recycleerbaar | De fabrikant garandeert de reflecterende eigenschappen in overeenstemming met de EN-norm voor 25 wasbeurten bij 40°C. | Dit is een artikel over persoonlijke beschermingsmiddelen (PBM). In overeenstemming met EU-verordening 2016/425 over persoonlijke beschermingsmiddelen is een EU-conformiteitsverklaring van de fabrikant verplicht. We geven je deze graag op verzoek.

Price	1	📦	10 📦
from	72,48	67,64	65,05







RT475 | R475X

Printable Waterproof Softshell Safety Coat

100% Polyester
S, M, L, XL, XXL, 3XL, 4XL
Result SafeGuard

FLUORESCENT ORANGE/BLACK
FLUORESCENT YELLOW/BLACK

200 g / m² 2-laags mechanisch garen bestaande uit: buitenlaag: 100% polyester, middenlaag: waterdicht 8000 mm, ademend 3000 mvp & winddicht TPU-membraan, vulling: 100% polyester, voering: 100% gewatteerde polyester | EN ISO 20471: 2013 + A1: 2016 Klasse 2, RIS-3279-TOM (alleen oranje) | Waterdicht 8000 mm, ademend 3000 mvp, winddicht | Zacht geprinte veiligheidslichaamsbanden | Tear release & deels elastische manchet | Verstelbare opvouwbare capuchon | Tear release zakken aan de voorkant | Stormklep met scheurvrijgave | Borstzak met rits | Zwart kleurcontrast | Opstaande kraag | Gewatteerde voering | Getapete zoom | Binnenzak | Hangtag | Zacht gevoel, soepel reflecterende bedrukte veiligheidsbanden | Donkere onderste panelen maskeren vuil | Klaar om te merk: tag gratis | Decoratietoegang: linkerborst en zoom | Decoratie: direct print (niet DTG), transfer & borduren (Let op: test altijd om te controleren of inkten en apparaten geschikt zijn om op deze stof te printen) | De fabrikant garandeert de reflecterende eigenschappen volgens de EN-norm voor 10 wasbeurten | Dit is een artikel over persoonlijke beschermingsmiddelen (PBM's). In overeenstemming met EU-verordening 2016/425 over persoonlijke beschermingsmiddelen is een EU-conformiteitsverklaring van de fabrikant verplicht. Deze verstrekken wij u graag op verzoek.

Price	1	📦	10 📦
from	116,04	111,20	106,48



Een ruimere keuze aan artikelen is online beschikbaar.









RT500 | R500X Recycled Ripstop Padded Safety Jacket

100% Polyester

S, M, L, XL, XXL, 3XL, 4XL

Result Genuine Recycled

FLUORESCENT ORANGE | FLUORESCENT YELLOW | NAVY

Buitenkant: 100% gerecycleerd ripstop polyester met TPU. Vulling: 200g/m² 100% REPEVE® gerecycleerd polyester. Voering: 100% gerecycleerd polyester | Verbeterde waterafstootbaarheid: regen druppelt van het kledingstuk af | Luchtdoorlatend | Winddicht | En ISO 20471: 2013+A1:2016 klasse 2 | RIS-3279-TOM - klasse 2 (alleen oranje) | Navy: uitsluitend betere zichtbaarheid | Lange YKK-ritssluiting voorzijde met kinbescherming en ritstrekker | Elastische zoom met band, manchetten en capuchon | Gevormd langer achterpaneel | Bedrukte veiligheidsbanden | Voorzakken met rits | Gewatteerde capuchon | Binnenzak | Ophanglus | Gerecycleerde slijtagebestendige ripstop-buitenkant met sterke REPREVE®-vulling gemaakt van milieuvriendelijke materialen uit gerecycleerde plastic flessen en industrieel afvalmateriaal | PFOA-vrij | Einde levensduur recycleerbaar | Rits voor toegang decoratie: binnenin linkerborst en rug | Klaar om te merken | Polybag is biologisch afbreekbaar | Gemaakt van 23 plastic flessen (1 liter) | De fabrikant garandeert de reflecterende eigenschappen in overeenstemming met de EN-norm voor 25 wasbeurten bij 40°C. | Dit is een artikel over persoonlijke beschermingsmiddelen (PBM's). In overeenstemming met EU-verordening 2016/425 over persoonlijke beschermingsmiddelen is een EU-conformiteitsverklaring van de fabrikant verplicht. Deze verstrekken wij u graag op verzoek.

Price	1	📦	10 📦
from	94,26	89,42	85,79









RT505 | R505X Recycled Printable Safety Softshell Jacket

100% Polyester

S, M, L, XL, XXL, 3XL, 4XL

280 g/m²

Result Genuine Recycled

FLUORESCENT ORANGE/BLACK | FLUORESCENT YELLOW/BLACK

Buitenlaag: 100% gerecycleerd polyester, binnenlaag: microfleece van 100% polyester | 2-laagse mechanische garen | Bestand tegen regen, ademend, winddicht | En ISO 20471: 2013+A1:2016 klasse 2 | RIS-3279-TOM Issue 2: klasse 2 (oranje) | Elastaanvrije stretch van geplooide garen | Ritsbare kraag met kinbeschermer en ritstrekker | 50 mm opgenaaide reflecterende veiligheidsbanden | Gevoerd met microfleece voor extra warmte | Zwarte elastisch gebonden manchet | Decoratieve bovenste steek | Ritszakken | Ophanglus | De gerecycleerde stof met milieuvriendelijke materialen, gemaakt van gerecycleerde plastic flessen en postindustrieel afval, is een duurzaam alternatief voor conventionele garen | Gemaakt van 21 (1 liter) plastic flessen | Einde levensduur recycleerbaar | De fabrikant garandeert de reflecterende eigenschappen in overeenstemming met de EN-norm voor 25 wasbeurten bij 40°C.

Price	1	📦	10 📦
from	49,73	45,86	44,04









RT517 | R517X Recycled Dynamic Stretch Safety Trouser

50% Polyester / 50% Elastomultiester

S, M, L, XL, XXL, 3XL, 4XL

280 g/m²

Result Genuine Recycled

FLUORESCENT ORANGE | FLUORESCENT YELLOW

Gerecycled polyester keperstof 280 g/m² | Winddicht | EN ISO 20471:2013+A1:2016 KLASSE 2; RIS-3279-TOM ISSUE 2:2019 KLASSE 2 (oranje) | Beenlengte 31" | Zacht aanvoelende, kreukvrije stretchstof die terug in vorm veert. De unieke structuur van Elastomultiester-vezels biedt een duurzamere, recyclebare keuze voor traditioneel elastaan. De vochtafvoerende eigenschappen en verhoogde weerstand tegen beschadiging leiden tot kleding die langer meegaat en helpen textielafval te verminderen. | 9 zakken, waaronder een versterkte duimstokzak, dijbeenzakken met meerdere compartimenten en uitbreidbare achterzakken | Elastische tailleband aan de zijkant met hoge rug | Enkel scuff panel maskeert vuil | Treble gestikte kritische naden | Gelede kniezone | Bedrukte veiligheidsbanden | Gulp met rits en klinknagel | Hamerlus | Riemlussen | Slanke pasvorm | Elastaanvrij | Tpu-vrij | Tag gratis

Price	1	📦	10 📦
from	51,30	47,19	45,25









RT519 | R519X Recycled Dynamic Stretch Safety Shorts

50% Polyester / 50% Elastomultiester

S, M, L, XL, XXL, 3XL, 4XL

280 g/m²

Result SafeGuard

FLUORESCENT ORANGE | FLUORESCENT YELLOW

Gerecycled polyester keperstof 280 g/m² | EN ISO 20471:2013+A1:2016 KLASSE 1; RIS-3279-TOM ISSUE 2:2019 KLASSE 1 (oranje) | Zacht aanvoelende, kreukvrije stretchstof die terug in vorm veert. De unieke structuur van Elastomultiester-vezels biedt een duurzamere, recyclebare keuze voor traditioneel elastaan. De vochtafvoerende eigenschappen en verhoogde weerstand tegen beschadiging leiden tot kleding die langer meegaat en helpen textielafval te verminderen. | 7 zakken inclusief uitbreidbare achterzakken met hi-vis detail | Elastische tailleband aan de zijkant met hoge rug | Treble gestikte kritische naden | Bedrukte veiligheidsbanden | Gulp met rits en klinknagel | Hamerlus | Riemlussen | Slanke pasvorm | Elastaanvrij | TPU-vrij | Tag gratis

Price	1	📦	10 📦
from	44,53	41,02	39,33

*Prijzen waren bij het ter perse gaan nog niet beschikbaar.









KX1000 | EOST — EOS Hi-Vis Workwear T-Shirt With Printing Area

55% Katoen / 45% Polyester
S, M, L, XL, XXL, 3XL, 4XL, 5XL
150 g/m² Korntex

SIGNAL ORANGE/BLACK | SIGNAL YELLOW/BLACK

Onderdeel van de "EOS"-bedrijfscollectie | Groot printoppervlak op de borst | Twee gesegmenteerde Korntex Next-Gen-reflectoren van 7 cm breed | Hoogwaardige piquéstof (150 g/m²) | Zonnebescherming UPF 40+ volgens EN 13758-1:2001 | Wasbaar tot 60 ° C | Functionele stofmix | Zacht, ademend polyester aan de buitenkant en katoen aan de binnenkant | Gecertificeerd volgens EN ISO 20471:2013/A1:2016, klasse 2 | Voorzien van EAN-barcode | Afzonderlijk verpakt in polyethyleenzakken | Instructies voor gebruik in alle officiële EU-talen | De fabrikant garandeert de reflecterende eigenschappen in overeenstemming met de EN-norm voor 25 wasbeurten bij 60°C. | Dit is een artikel over persoonlijke beschermingsmiddelen (PBM's). Volgens EU-verordening 2016/425 over persoonlijke beschermingsmiddelen is een EU-conformiteitsverklaring van de fabrikant verplicht. De conformiteitsverklaring is beschikbaar op www.korntex.com

Price	1	10
from	34,36	28,75

KX1001 | EOSSW — EOS Hi-Vis Workwear Sweatshirt With Printing Area

65% Polyester / 35% Katoen
S, M, L, XL, XXL, 3XL, 4XL, 5XL
300 g/m² Korntex

SIGNAL ORANGE/BLACK | SIGNAL YELLOW/BLACK

Onderdeel van de "EOS"-bedrijfscollectie | Groot printoppervlak op de borst | Twee gesegmenteerde Korntex Next-Gen-reflectoren van 7 cm breed | Geribde ronde hals en manchetten in contrasterende zwarte kleur | Zonnebescherming UPF 40+ volgens EN 13758-1:2001 | Wasbaar tot 60 ° C | Functionele stofmix | Zacht, ademend polyester aan de buitenkant en katoen aan de binnenkant | Gecertificeerd volgens EN ISO 20471:2013/A1:2016, tot maat L volgens klasse 2, vanaf maat XL volgens klasse 3 | Voorzien van EAN-barcode | Afzonderlijk verpakt in polyethyleenzakken | Instructies voor gebruik in alle officiële EU-talen | De fabrikant garandeert de reflecterende eigenschappen conform EN-standaard voor 25 wasbeurten bij 60 °C. | Dit is een artikel over persoonlijke beschermingsmiddelen (PBM's). Volgens EU-verordening 2016/425 over persoonlijke beschermingsmiddelen is een EU-conformiteitsverklaring van de fabrikant verplicht. De conformiteitsverklaring is beschikbaar op www.korntex.com

Price	1	10
from	62,65	52,37









KX1002 | EOSHO — EOS Hi-Vis Workwear Hoody With Printing Area

65% Polyester / 35% Katoen
S, M, L, XL, XXL, 3XL, 4XL, 5XL
300 g/m² Korntex

SIGNAL ORANGE/BLACK | SIGNAL YELLOW/BLACK

Onderdeel van de "EOS"-bedrijfscollectie | Groot printoppervlak op de borst | Twee gesegmenteerde Korntex Next-Gen-reflectoren van 7 cm breed | Capuchon met zachte, zwarte voering | Geribde manchetten in contrasterend zwart | Zonnebescherming UPF 40+ volgens EN 13758-1:2001 | Wasbaar tot 60 ° C | Functionele stofmix | Zacht, ademend polyester aan de buitenkant en katoen aan de binnenkant | Gecertificeerd volgens EN ISO 20471:2013/A1:2016, tot maat L volgens klasse 2, vanaf maat XL volgens klasse 3 | Voorzien van EAN-barcode | Afzonderlijk verpakt in polyethyleenzakken | Instructies voor gebruik in alle officiële EU-talen | De fabrikant garandeert de reflecterende eigenschappen conform EN-standaard voor 25 wasbeurten bij 60 °C. | Dit is een artikel over persoonlijke beschermingsmiddelen (PBM's). Volgens EU-verordening 2016/425 over persoonlijke beschermingsmiddelen is een EU-conformiteitsverklaring van de fabrikant verplicht. De conformiteitsverklaring is beschikbaar op www.korntex.com

Price	1	10
from	75,94	63,50

KX1003 | EOSSJ — EOS Hi-Vis Workwear Softshell Jacket With Printing Area

95% Polyester / 5% Elastaan
S, M, L, XL, XXL, 3XL, 4XL, 5XL
290 g/m² Korntex

SIGNAL ORANGE/BLACK | SIGNAL YELLOW/BLACK

Onderdeel van de "EOS"-bedrijfscollectie | Groot printoppervlak op de borst | Twee gesegmenteerde Korntex Next-Gen-reflectoren van 7 cm breed | Hoge kraag, winddichte en warmte-isolerende voering van pluizig fleece | Verwijderbare mouwen | Hoogwaardige ritssluiting met windbescherming | Tailleband en manchetten in contrasterend zwart | Extra binnenzak | Zonnebescherming UPF 40+ volgens EN 13758-1:2001 | Wasbaar tot 60 ° C | Twee schuine zakken aan de zijkanten | Gecertificeerd volgens EN ISO 20471:2013/A1:2016, tot maat M volgens klasse 2, vanaf maat L volgens klasse 3 (klasse 2 als bodywarmer) | Voorzien van EAN-barcode | Afzonderlijk verpakt in polyethyleenzakken | Instructies voor gebruik in alle officiële EU-talen | De fabrikant garandeert de reflecterende eigenschappen conform EN-standaard voor 25 wasbeurten bij 60 °C. | Dit is een artikel over persoonlijke beschermingsmiddelen (PBM's). Volgens EU-verordening 2016/425 over persoonlijke beschermingsmiddelen is een EU-conformiteitsverklaring van de fabrikant verplicht. De conformiteitsverklaring is beschikbaar op www.korntex.com

Price	1	10
from	100,62	84,14

Een ruimere keuze aan artikelen is online beschikbaar.











KX1004 | EOSP **EOS Hi-Vis Workwear Parka With Printing Area**

100% Polyester

S, M, L, XL, XXL, 3XL, 4XL, 5XL

177 g/m² Korntex

SIGNAL ORANGE/BLACK SIGNAL YELLOW/BLACK

Onderdeel van de "EOS"-bedrijfscollectie | Groot printoppervlak op de borst | Twee gesegmenteerde Korntex Next-Gen-reflectoren van 7 cm breed | Afneembare regenkap en waterbestendig materiaal tot 8.000 mm | Hoogwaardige ritssluiting met windbescherming | Tailleband en manchetten in contrasterend zwart | Verborgen gebreide manchetten | De zijsplitten op de heupen zijn verstelbaar met ritsen | Zonnebescherming UPF 40+ volgens EN 13758-1:2001 | Extra binnenzak | Twee schuine zakken aan de zijkanten | Gecertificeerd volgens EN ISO 20471:2013/A1:2016, klasse 3 | Voorzien van EAN-barcode | Afzonderlijk verpakt in polyethyleenzakken | Instructies voor gebruik in alle officiële EU-talen | De fabrikant garandeert reflecterende eigenschappen volgens de EN-norm voor 25 wascycli bij 40 ° C | Dit is een artikel over persoonlijke beschermingsmiddelen (PBM's). Volgens EU-verordening 2016/425 over persoonlijke beschermingsmiddelen is een EU-conformiteitsverklaring van de fabrikant verplicht. De conformiteitsverklaring is beschikbaar op www.korntex.com

Price	1	10
from	125,33	104,79











KX1005 | EOSTR **EOS Hi-Vis Workwear Trousers With Printing Areas**

65% Polyester / 35% Katoen

Short: 24, 25, 26, 27, 28 / Regular: 44, 46, 48, 50, 52, 54, 56, 58, 60, 62, 64 / Long: 90, 94, 98, 102, 106, 110, 114

250 g/m² Korntex

SIGNAL ORANGE/BLACK SIGNAL YELLOW/BLACK

Onderdeel van de "EOS"-bedrijfscollectie | Gemaakt van een robuuste stofmix | Twee gesegmenteerde Korntex Next-Gen-reflectoren van 7 cm breed | Kniegedeelte en tailleband in contrasterend zwart | Kniezak, dus kniebeschermers kunnen worden gebruikt | Zonnebescherming UPF 40+ volgens EN 13758-1:2001 | Twee schuine zakken aan de zijkanten | Gecertificeerd volgens EN ISO 20471:2013/A1:2016 klasse 1 tot 46 en klasse 2 vanaf 48 | Voorzien van EAN-barcode | Afzonderlijk verpakt in polyethyleenzakken | Instructies voor gebruik in alle officiële EU-talen | De fabrikant garandeert de reflecterende eigenschappen conform EN-standaard voor 25 wasbeurten bij 60 °C. | Dit is een artikel over persoonlijke beschermingsmiddelen (PBM's). Volgens EU-verordening 2016/425 over persoonlijke beschermingsmiddelen is een EU-conformiteitsverklaring van de fabrikant verplicht. De conformiteitsverklaring is beschikbaar op www.korntex.com

Price	1	10
from	75,94	63,50















KX1006 | EOSST **EOS Hi-Vis Workwear Shorts With Printing Areas**

65% Polyester / 35% Katoen

XS (46), S (48), M (50), L (52), XL (54), XXL (56), 3XL (58), 4XL (60)

250 g/m² Korntex

SIGNAL ORANGE/BLACK SIGNAL YELLOW/BLACK

Onderdeel van de "EOS"-bedrijfscollectie | Gemaakt van een robuuste stofmix | Twee gesegmenteerde Korntex Next-Gen-reflectoren van 7 cm breed | Kniegedeelte en tailleband in contrasterend zwart | Zonnebescherming UPF 40+ volgens EN 13758-1:2001 | Twee schuine zakken aan de zijkanten | Gecertificeerd volgens EN ISO 20471:2013/A1:2016 klasse 1 tot 52 en klasse 2 vanaf 54 | Voorzien van EAN-barcode | Afzonderlijk verpakt in polyethyleenzakken | Instructies voor gebruik in alle officiële EU-talen | De fabrikant garandeert de reflecterende eigenschappen conform EN-standaard voor 25 wasbeurten bij 60 °C. | Dit is een artikel over persoonlijke beschermingsmiddelen (PBM's). Volgens EU-verordening 2016/425 over persoonlijke beschermingsmiddelen is een EU-conformiteitsverklaring van de fabrikant verplicht. De conformiteitsverklaring is beschikbaar op www.korntex.com

Price	1	10
from	55,06	46,03

*Prijzen waren bij het ter perse gaan nog niet beschikbaar.





RY9315 | HV9315 **Polo Shirt Vega**

100% Polyester
S, M, L, XL, XXL, 3XL, 4XL
170 g/m² Roly Workwear

NAVY BLUE 55/FLUOR YELLOW 221

100% Birdseye-piquépolyester | Polo met korte mouwen en hoge zichtbaarheid van technische stof/praktisch materiaal | Twee gesegmenteerde waarschuwingsstroken op de borst en rug | Contrasterend knopenpaneel met drie knoppen | 1x1 ribkraag | Scheurbestendig, sneldrogend materiaal | Optionele borstzak | Afscheurbaar etiket | Gecertificeerd volgens CE-normen: EN ISO 13688:2013 en EN ISO 20471:2013/A1:2016, klasse I | Dit is een artikel over persoonlijke beschermingsmiddelen (PBM's). In overeenstemming met EU-verordening 2016/425 over persoonlijke beschermingsmiddelen is een EU-conformiteitsverklaring van de fabrikant verplicht. Deze verstrekken wij u graag op verzoek.

Price	1		10
from	21,80	19,53	18,78

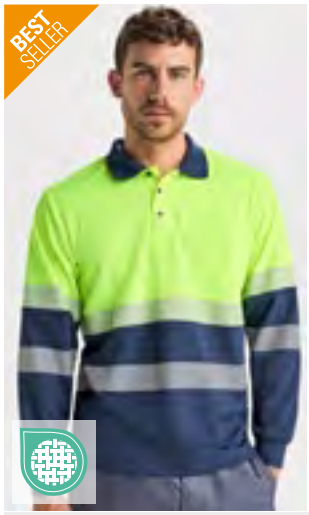

RY9316 | HV9316 **Polo Shirt Vega Long Sleeve**

100% Polyester
S, M, L, XL, XXL, 3XL, 4XL
170 g/m² Roly Workwear

NAVY BLUE 55/FLUOR YELLOW 221

100% Birdseye-piquépolyester | Polo met lange mouwen en hoge zichtbaarheid van technische stof/praktisch materiaal | Twee gesegmenteerde waarschuwingsstroken op de borst en rug | Contrasterend knopenpaneel met drie knoppen | 1x1 ribkraag | Scheurbestendig, sneldrogend materiaal | Optionele borstzak | Afscheurbaar etiket | Gecertificeerd volgens CE-normen: EN ISO 13688:2013 en EN ISO 20471:2013/A1:2016, klasse I | Dit is een artikel over persoonlijke beschermingsmiddelen (PBM's). In overeenstemming met EU-verordening 2016/425 over persoonlijke beschermingsmiddelen is een EU-conformiteitsverklaring van de fabrikant verplicht. Deze verstrekken wij u graag op verzoek.

Price	1		10
from	29,14	26,09	25,10



RY9314 | HV9314 **Sweatshirt Spica**

65% Polyester / 35% Katoen
S, M, L, XL, XXL, 3XL, 4XL
280 g/m² Roly Workwear

FLUOR YELLOW 221 | GARDEN GREEN 52/FLUOR YELLOW 221
LEAD 23/FLUOR YELLOW 221 | NAVY BLUE 55/FLUOR ORANGE 223
NAVY BLUE 55/FLUOR YELLOW 221 | RED 60/FLUOR YELLOW 221

Sweatshirt met hoge zichtbaarheid, halve rits, hoge kraag, kinbescherming en ritstrekker | Geborsteld fleece voering | Versterkte, verborgen zomen aan de binnenkant van de kraag | Horizontale waarschuwingsstrips op het borstgedeelte en de mouwen | 1x1 geribde stof op de manchetten en zoom | EU-gecertificeerd volgens EN ISO 13688:2013 en EN ISO 20471:2013/A1:2016, klasse II | Dit is een artikel over persoonlijke beschermingsmiddelen (PBM's). In overeenstemming met EU-verordening 2016/425 over persoonlijke beschermingsmiddelen is een EU-conformiteitsverklaring van de fabrikant verplicht. Deze verstrekken wij u graag op verzoek.

Price	1		10
from	32,07	28,70	27,61

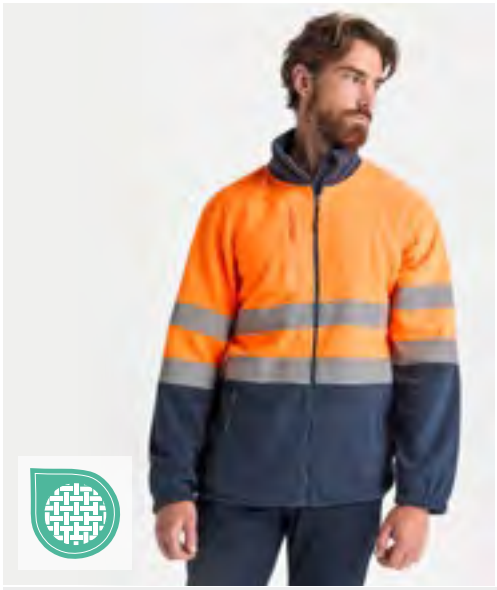



RY9305 | HV9305 **Altair Fleece Jacket**

100% Polyester
S, M, L, XL, XXL, 3XL, 4XL
300 g/m² Roly Workwear

FLUOR YELLOW 221 | GARDEN GREEN 52/FLUOR YELLOW 221 | LEAD 23/FLUOR YELLOW 221
NAVY BLUE 55/FLUOR ORANGE 223 | NAVY BLUE 55/FLUOR YELLOW 221 | RED 60/FLUOR YELLOW 221

100% polyester, microfleece, 300 g/m² | Volledige ritssluiting met kinbeschermer | Twee reflecterende stroken op het borstgedeelte en mouwen | Twee voorzakken met bijpassende ritssluiting en borstzak | Elastische manchetten met stopper in de zoom | Windbestendig | Gecertificeerd volgens CE-normen: EN ISO 13688:2013 en EN ISO 20471:2013/A1:2016, klasse II | De fabrikant garandeert de reflecterende eigenschappen volgens de EN-norm voor 25 wasbeurten op 30°C | Dit is een artikel over persoonlijke beschermingsmiddelen (PBM's). In overeenstemming met EU-verordening 2016/425 over persoonlijke beschermingsmiddelen is een EU-conformiteitsverklaring van de fabrikant verplicht. Deze verstrekken wij u graag op verzoek.

Price	1		10
from	34,85	31,17	29,98



RY9303 | HV9303 **Antares Soft Shell Jacket**

Buiten: 92% Polyester / 8% Elastaan, Binnen: 100% Polyester
S, M, L, XL, XXL, 3XL, 4XL
320 g/m² Roly Workwear

GARDEN GREEN 52/FLUOR YELLOW 221 | LEAD 23/FLUOR YELLOW 221 | NAVY BLUE 55/FLUOR ORANGE 223
NAVY BLUE 55/FLUOR YELLOW 221 | RED 60/FLUOR YELLOW 221

Dubbellaags, buiten: 92% polyester/8% elastaan, binnen: 100% polyester, extra warme microfleece, 320 g/m² | Reflecterende stroken bovenaan de body en op de mouwen | Hoge kraag, rits over de gehele lengte | Verstelbare manchetten met zelfgrijpende sluiting | Trekkoord met stoppers op de tailleband | Drie buitenzakken | Wind- en regenbestendig | Gecertificeerd volgens CE-normen: EN ISO 13688:2013 en EN ISO 20471:2013/A1:2016, klasse II | De fabrikant garandeert de reflecterende eigenschappen volgens de EN-norm voor 25 wasbeurten op 30°C | Dit is een artikel over persoonlijke beschermingsmiddelen (PBM's). In overeenstemming met EU-verordening 2016/425 over persoonlijke beschermingsmiddelen is een EU-conformiteitsverklaring van de fabrikant verplicht. Deze verstrekken wij u graag op verzoek.

Price	1		10
from	63,77	57,06	54,89







RY9304 | HV9304 Epsylon Parka

100% Polyester
S, M, L, XL, XXL, 3XL, 4XL
400 g/m²
Roly Workwear

GARDEN GREEN 52/FLUOR YELLOW 221 | LEAD 23/FLUOR YELLOW 221 | NAVY BLUE 55/FLUOR ORANGE 223
NAVY BLUE 55/FLUOR YELLOW 221 | RED 60/FLUOR YELLOW 221

Buiten: 100% polyester — waterdicht, binnen: 100% polyester, voering: 100% polyester, 400 g/m² | Reflecterende stroken op de body en mouwen | Kap beschikbaar met optionele fluorescerende zoom, verstelbaar met stoppers | Borstzak met rits | Twee licht schuine hoekzakken aan de voorkant | Elastische tailleband | Elastische manchetten met verstelbare klittenbandsluiting | Reflecterende rits over de gehele lengte met fluorescerende trekker, flap en klittenbandsluiting | Borstzak met rits aan de binnenkant als afwerking | Verwijderbare mouwen | Wind- en regenbestendig | Gecertificeerd volgens CE-normen: EN ISO 13688:2013 en EN ISO 20471:2013/A1:2016, klasse II | De fabrikant garandeert de reflecterende eigenschappen volgens de EN-norm voor 25 wasbeurten op 30°C | Dit is een artikel over persoonlijke beschermingsmiddelen (PBM's). In overeenstemming met EU-verordening 2016/425 over persoonlijke beschermingsmiddelen is een EU-conformiteitsverklaring van de fabrikant verplicht. Deze verstrekken wij u graag op verzoek.

Price	1	📦	10 📦
from	74,58	66,74	64,20

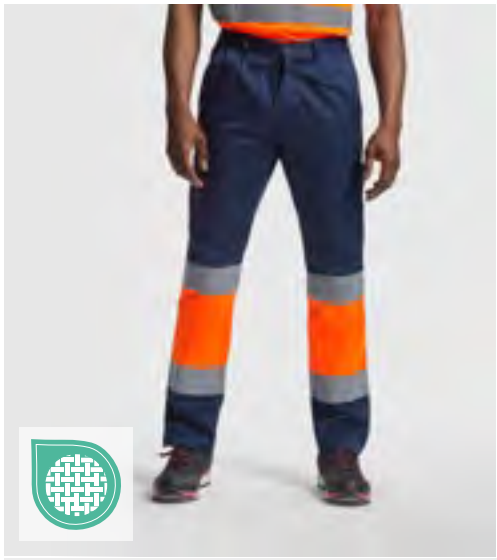









RY9300 | HV9300 Naos Trousers

80% polyester / 20% Katoen
38, 40, 42, 44, 46, 48, 50, 52, 54, 56, 58, 60 (DE)
200 g/m²
Roly Workwear

GARDEN GREEN 52/FLUOR YELLOW 221 | LEAD 23/FLUOR YELLOW 221 | NAVY BLUE 55/FLUOR ORANGE 223
NAVY BLUE 55/FLUOR YELLOW 221 | RED 60/FLUOR YELLOW 221

Broek voor de zomer met hoge zichtbaarheid en meerdere zakken | Tailleband met elastisch inzetstuk aan de achterkant | Twee achterzakken met flap en klittenbandsluiting | Twee voorzakken en twee zijzakken met flap en klittenbandsluiting | Tweekleurig met reflecterende band | Gecertificeerd volgens CE-normen: EN ISO 13688:2013 en EN ISO 20471:2013/A1:2016, klasse I | De fabrikant garandeert de reflecterende eigenschappen volgens de EN-norm voor 25 wasbeurten op 30°C | Dit is een artikel over persoonlijke beschermingsmiddelen (PBM's). In overeenstemming met EU-verordening 2016/425 over persoonlijke beschermingsmiddelen is een EU-conformiteitsverklaring van de fabrikant verplicht. Deze verstrekken wij u graag op verzoek.

Price	1	📦	10 📦
from	26,18	23,43	22,55











RY9301 | HV9301 Soan Trousers

80% polyester / 20% Katoen
38, 40, 42, 44, 46, 48, 50, 52, 54, 56, 58, 60 (DE)
250 g/m²
Roly Workwear

GARDEN GREEN 52/FLUOR YELLOW 221 | LEAD 23/FLUOR YELLOW 221 | NAVY BLUE 55/FLUOR ORANGE 223
NAVY BLUE 55/FLUOR YELLOW 221 | RED 60/FLUOR YELLOW 221

Broek voor de winter met hoge zichtbaarheid en meerdere zakken | Tailleband met elastisch inzetstuk aan de achterkant | Twee achterzakken met flap en klittenbandsluiting | Twee voorzakken en twee zijzakken met flap en klittenbandsluiting | Tweekleurig met reflecterende band | Gecertificeerd volgens CE-normen: EN ISO 13688:2013 en UNE-EN ISO 20471:2013/A1:2016, klasse I | De fabrikant garandeert de reflecterende eigenschappen volgens de EN-norm voor 25 wasbeurten op 30°C | Dit is een artikel over persoonlijke beschermingsmiddelen (PBM's). In overeenstemming met EU-verordening 2016/425 over persoonlijke beschermingsmiddelen is een EU-conformiteitsverklaring van de fabrikant verplicht. Deze verstrekken wij u graag op verzoek.

Price	1	📦	10 📦
from	27,85	24,93	23,98











RY9312 | HV9312 Trousers Daily Stretch Hi-Viz

65% Katoen / 33% Polyester / 2% Elastaan
38, 40, 42, 44, 46, 48, 50, 52, 54, 56, 58, 60 (DE)
250 g/m²
Roly Workwear

GARDEN GREEN 52/FLUOR YELLOW 221 | LEAD 23/FLUOR YELLOW 221 | NAVY BLUE 55/FLUOR ORANGE 223
NAVY BLUE 55/FLUOR YELLOW 221 | RED 60/FLUOR YELLOW 221

Lange contrasterende broek met hoge zichtbaarheid en meerdere zakken | Comfortabel en flexibel materiaal | Elastische tailleband aan de achterkant | Twee voorzakken | Twee achterzakken met flap en klittenbandsluiting | Twee geplooide zijzakken met flap en klittenbandsluiting | EU-gecertificeerd volgens EN ISO 13688:2013 en EN ISO 20471:2013/A1:2016, klasse I | Dit is een artikel over persoonlijke beschermingsmiddelen (PBM's). In overeenstemming met EU-verordening 2016/425 over persoonlijke beschermingsmiddelen is een EU-conformiteitsverklaring van de fabrikant verplicht. Deze verstrekken wij u graag op verzoek.

Price	1	📦	10 📦
from	37,95	33,95	32,65

*Prijzen waren bij het ter perse gaan nog niet beschikbaar.





EN 20471

YK910 | HVJ910 Hi-Vis Top Cool Super Light V-Neck T-Shirt

100% Polyester
S, M, L, XL, XXL, 3XL
130 g/m²
YOKO

BLACK | HI-VIS ORANGE | HI-VIS ORANGE/NAVY
HI-VIS YELLOW | HI-VIS YELLOW/NAVY | NAVY

Top cool V-hals mesh T-shirt hoge zichtbaarheid | Gemaakt van nieuw ontworpen superlichte gaasstof en reflecterende tapes om de maximale ademende kwaliteit te bereiken en de dragers koel en comfortabel te houden | Normale pasvorm - qua maat | Zachte ribgebreide kraag en manchetten in zelf bijpassende kleur | Individueel verpakt | Decoratievriendelijk en snel droog | Geel met hoge zichtbaarheid en oranje en de gecombineerde kleuren voldoen aan EN ISO20471:2013 klasse 2 en oranje ook aan RIS-3279-TOM | De fabrikant garandeert de norm volgens EN-norm voor 25 wascycli! | Black & Navy zorgen voor een betere zichtbaarheid | Dit is een artikel over persoonlijke beschermingsmiddelen (PBM's). In overeenstemming met EU-verordening 2016/425 over persoonlijke beschermingsmiddelen is een EU-conformiteitsverklaring van de fabrikant verplicht. Deze verstrekken wij u graag op verzoek.

Price	1	10
from	25,87	23,04	21,56





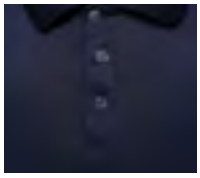

NEW COLOUR

EN 20471

YK210 | HVJ210 Two Band & Brace Hi-Vis Polo Shirt

100% Polyester
S, M, L, XL, XXL, 3XL, 4XL, 5XL, 6XL
210 g/m²
YOKO

S, M, L, XL, XXL, 3XL, 4XL, 5XL, 6XL
HI-VIS ORANGE | HI-VIS YELLOW
S, M, L, XL, XXL, 3XL, 4XL, 5XL
BLACK | NAVY

Voldoet aan EN ISO20471:2013 klasse 2. Oranje voldoet ook aan RIS-3279-TOM | Twee 3M reflecterende banden van 5 cm breed rond het lichaam en één over elke schouder | Contrast gebreide marine kraag en manchet | Knopenlijst met 3 knopen | Dubbel gestikte naden | Individueel verpakt | Black & Navy zorgen voor een betere zichtbaarheid | De fabrikant garandeert de reflecterende eigenschappen in overeenstemming met de EN-norm voor 25 wasbeurten bij 40°C. | Dit is een artikel over persoonlijke beschermingsmiddelen (PBM's). In overeenstemming met EU-verordening 2016/425 over persoonlijke beschermingsmiddelen is een EU-conformiteitsverklaring van de fabrikant verplicht. Deze verstrekken wij u graag op verzoek.

Price	1	10
from	26,62	23,69	22,19









YK301 | HVP301 Security Jacket

100% Polyester
S, M, L, XL, XXL, 3XL
180 g/m²
YOKO

BLACK | NAVY

EN343 tegen slecht weer | Reflecterende banden van 5 cm breed | Gewatteerde polyester vulling van 4oz met nylon voering | Stand-alone kraag | Zwaar uitgevoerde rits met stormflap met noppen | 2 buitenzakken met stormflappen | Interne borstzak | Volledig gestikte en getapete naden | De fabrikant garandeert de norm volgens EN-norm voor 25 wascycli!

Price	1	10
from	71,85	63,98	59,87







EN 20471

YK016T | HV016T Hi-Vis Jogging Bottoms

100% Polyester
S, M, L, XL, XXL, 3XL
280 g/m²
YOKO

BLACK | HI-VIS ORANGE | HI-VIS ORANGE/NAVY
HI-VIS YELLOW | HI-VIS YELLOW/NAVY | NAVY

Geel met een hoge zichtbaarheid en oranje voldoen aan EN ISO 20471, klasse 1 en oranje is ook gecertificeerd voor gebruik met RIS-3279-TOM voor de spoorwegindustrie | Black & Navy zorgen voor een betere zichtbaarheid | Gemaakt van anti-pill enkelvoudige jersey gebreide zachte polyester | Volledig elastische taille met goed gemaakt trekkoord | Twee retro reflecterende banden van 5 cm breed tot aan het midden van de dij | Cargozak met klittenband op beide pijpen | Twee heupzakken met ritssluiting | Een opgestikte achterzak met klittenbandsluiting | Elastische enkels | Comfortabel om te dragen, voor maximale beweging zonder beperking | De fabrikant garandeert de norm volgens EN-norm voor 25 wascycli! | Dit is een artikel over persoonlijke beschermingsmiddelen (PBM's). In overeenstemming met EU-verordening 2016/425 over persoonlijke beschermingsmiddelen is een EU-conformiteitsverklaring van de fabrikant verplicht. Deze verstrekken wij u graag op verzoek.

Price	1	10
from	55,47	49,39	46,22

Een ruimere keuze aan artikelen is online beschikbaar.







NEW COLOUR

EN 20471

YK05 | HVK05 Hi-Vis Pull-Over Hoodie

100% Polyester
S, M, L, XL, XXL, 3XL
280 g/m²
YOKO

BLACK | HI-VIS ORANGE | HI-VIS ORANGE/NAVY | HI-VIS YELLOW | HI-VIS YELLOW/NAVY | NAVY

Voldoet aan EN ISO20471, klasse 3. | Gemaakt van anti-pill enkelvoudige jersey gebreide zachte polyester | Twee reflecterende banden van 5 cm breed rond het lichaam en de armen, en één over elke schouder | Bijgevoegde capuchon met trekkoordverstelling | Afgeplakte nek voor extra comfort | Verlaagde schouder | Gebreide geribde manchetten en tailleband | Kangoeroezak aan de voorkant | Tweelingnaald stiksel overal | De fabrikant garandeert de norm volgens EN-norm voor 25 wascycli! | Dit is een artikel over persoonlijke beschermingsmiddelen (PBM's). In overeenstemming met EU-verordening 2016/425 over persoonlijke beschermingsmiddelen is een EU-conformiteitsverklaring van de fabrikant verplicht. Deze verstrekken wij u graag op verzoek.

Price	1		10
from	50,07	44,58	41,72







NEW COLOUR

EN 20471

YK07 | HVK07 Hi-Vis Zip Hoodie

100% Polyester
S, M, L, XL, XXL, 3XL
280 g/m²
YOKO

BLACK | HI-VIS ORANGE | HI-VIS YELLOW | HI-VIS YELLOW/NAVY | NAVY | ORANGE/NAVY

Geel met een hoge zichtbaarheid en oranje en hun combinatie van twee kleurtinten voldoen aan EN ISO20471 klasse 3. Oranje en oranje/marineblauw zijn ook gecertificeerd voldoen aan RIS-3279-Tom voor de spoorwegindustrie. Black & Navy zorgen voor een betere zichtbaarheid | Gemaakt van anti-pill enkelvoudige jersey gebreide zachte polyester | Twee reflecterende banden van 5 cm breed rond het lichaam en de armen en over elke schouder | Laaghangende capuchon met trekkoord | Rits over de hele lengte | Twee handwarmerzakken | Tweelingnaald stiksel overal | De fabrikant garandeert de norm volgens EN-norm voor 25 wascycli! | Dit is een artikel over persoonlijke beschermingsmiddelen (PBM's). In overeenstemming met EU-verordening 2016/425 over persoonlijke beschermingsmiddelen is een EU-conformiteitsverklaring van de fabrikant verplicht. Deze verstrekken wij u graag op verzoek. |

Price	1		10
from	52,68	46,90	43,90







NEW COLOUR

EN 20471

YK510 | HVJ510 Hi-Vis Sweatshirt

100% Polyester
S, M, L, XL, XXL, 3XL
280 g/m²
YOKO

BLACK | HI-VIS ORANGE | HI-VIS ORANGE/NAVY | HI-VIS YELLOW | HI-VIS YELLOW/NAVY | NAVY

Geel met hoge zichtbaarheid en oranje. De combinatie van deze twee kleurtinten voldoet aan EN ISO20471 Klasse 3 | Oranje met hoge zichtbaarheid voldoet aan RIS-3279-TOM | Jersey gevoerde gebreide polyester stof | Standaard reflecterende banden van 5 cm breed | 2 reflecterende banden rond lichaam en armen, en een beugel over elke schouder | Afgeplakte nek voor extra comfort | Drop schouder en ronde hals stijl | Tweedraads gestikte boord | Geribbelde hals, manchetten en taillebanden | De fabrikant garandeert de reflecterende eigenschappen volgens de EN-norm voor 25 wasbeurten! | Black & Navy zorgen voor een betere zichtbaarheid | Dit is een artikel over persoonlijke beschermingsmiddelen (PBM's). In overeenstemming met EU-verordening 2016/425 over persoonlijke beschermingsmiddelen is een EU-conformiteitsverklaring van de fabrikant verplicht. Deze verstrekken wij u graag op verzoek.

Price	1		10
from	44,67	39,78	37,22

*Prijzen waren bij het ter perse gaan nog niet beschikbaar.



KX076 | SECCAP **SECURITY - Cap for Adults**

100% Katoen
One Size (58 cm)
230 g/m²
Korntex

BLACK

Baseballpet met 5 panelen en zilverkleurige reflecterende ‚Security'-opdruk | Comfortabel om te dragen dankzij 100% polyester en hoge ademende eigenschappen dankzij luchtgaten | In maat verstelbaar met een schuifgesp aan de achterkant van het hoofd

Price	1	10
from	14,74	12,83	12,32

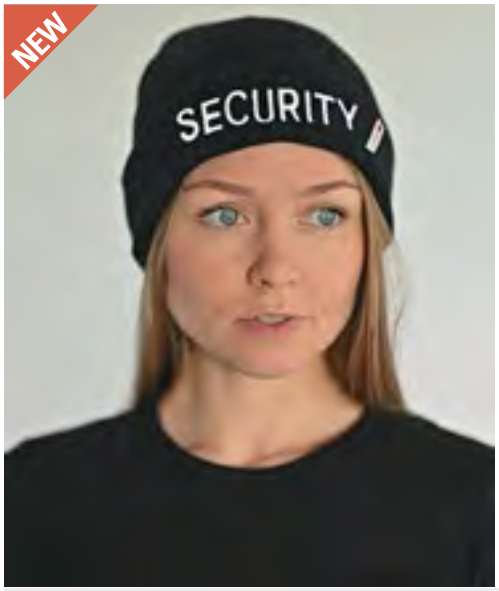

KX185 | SECTBN **"SECURITY" 3M Thinsulate Performance Beanie "Dalvik"**

100% Acryl
One Size
Korntex

BLACK

Gebreide muts met omslag en hoogwaardige afwerking met „Security" borduursel op de voorkant | Zeer laag gewicht voor optimaal comfort dankzij hightech vezels | Uiterst robuust: ideaal voor koude weersomstandigheden en professioneel gebruik | Buitenmateriaal gemaakt van synthetische microvezels | In tegenstelling tot veel natuurlijke materialen behoudt de warme binnenvoering met originele Thinsulate high-performance isolatie zijn isolerende eigenschappen zelfs als het nat is. | Perfecte vochtregulatie: reflecteert lichaamswarmte terug naar de drager, maar voert vocht (zweet) af van de drager | Individueel verpakt in polybags en voorzien van barcodes

Price	1	10
from	4,72	4,09	3,94



KX161 | SECBELT **SEC - Tactical Belt**

Gespsluiting en riem: 100% polyoxymethyleen, Klittenbandsluiting en omranding: 100% Polyester, Band: 100% polipropylen
S, M, L, XL, XXL
Korntex

BLACK

Manchetriem met 3-punts veiligheidssluiting | 5 cm brede insteekriem voor multifunctioneel gebruik | Zacht voor kleding omdat er geen klittenbandsluiting aan de binnenkant zit | Riem van lichtgewicht, robuust en vormvast polypropyleen | Lengte verstelbaar voor een perfecte pasvorm

Price	1	10
from	13,31	11,57	11,13



KX182 | SECPATCHFRB **"SECURITY" Chest Patch**

100% Polyester
2 x 5,5 cm
Korntex

BLACK

Borstlap met klittenbandoppervlak en kijkvenster | Flexibel gebruik voor individuele markeringen zoals servicenummer, logo of naam | Robuust stiksel voor stevige bevestiging van patches | Polyester Oxford 600D

Price	1	10
from	2,73	2,37	2,30

Een ruimere keuze aan artikelen is online beschikbaar.











KX147 | SECFRTAC **SEC - Tactical Vest France**

100% Polyester
M/XL, XXL/4XL
210 g/m²
Korntex

BLACK ORANGE YELLOW

Stijlvol tactisch vest voor de beveiligingssector met opvallende reflecterende strips als blikvanger | Ritssluiting over de hele lengte aan de voorkant, verstevigd met een flap | Flexibel te gebruiken dankzij diverse zakken | Rugpatch met witte reflecterende opdruk: ‚Securite Privee', ritsepatch met reflecterende opdruk: ‚Securite' en borstpatch zonder opdruk, los in polyzakje meegeleverd | Afscheurlabel | Praktische dubbele maten met verstelbare sluitingen voor individuele aanpassing

Price	1	📦	10 📦
from	75,67	65,80	63,28







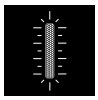



KX146S | SECKXCMMF **Mesh Multifunctional Vest Security**

100% Polyester
S, M, L, XL, XXL, 3XL, 4XL, 5XL
Korntex

BLACK

Multifunctioneel mesh veiligheidsvest voor beveiligingstoepassingen met rits en zakken | ‚Security'-opdruk op de rug en borst | Comfortabel, zelfs bij hoge temperaturen dankzij mesh-stof en losse pasvorm | Twee 5 cm brede reflecterende strepen rond het lichaam en over de schouders voor hoge zichtbaarheid | Multifunctioneel met verschillende zakken en een D-ring | Maten S tot 5XL | Gecertificeerd volgens EN 17353

Price	1	📦	10 📦
from	18,54	16,12	15,51













KX184 | SECKXCMF **“SECURITY” Mesh Multifunctional Safety Vest “Tampa”**

100% Polyester
S, M, L, XL, XXL, 3XL, 4XL, 5XL
120 g/m²
Korntex

BLACK

Multifunctioneel mesh high-visibility vest voor beveiligingspersoneel met rits en zakken | Opdruk „Security“ op de rug en borst | Comfortabel, zelfs bij hoge temperaturen, dankzij netstof en losse pasvorm | Twee reflecterende strips van 5 cm breed rond het lichaam en over de schouders voor goede zichtbaarheid | Multifunctioneel ontwerp met verschillende zakken en een D-ring | Gecertificeerd volgens EN 17353 | Individueel verpakt in polybags

Price	1	📦	10 📦
from	15,00	13,04	12,56













KX183 | SECPJ **“SECURITY” Pilot Jacket “Pasadena”**

100% Polyester
XS, S, M, L, XL, XXL, 3XL, 4XL, 5XL, 6XL
Korntex

BLACK

Pilotenjack met „SECURITY“-opdruk, afneembare capuchon in de kraag, verstelbaar koord, opgestikte zak voor mobiele telefoon op de borst, twee buitenzakken met kleppen | Optimale bescherming tegen het weer dankzij gelaste naden en verborgen ritssluiting met drukknoopsluiting aan de voorkant | Afwerkingsopties voor individuele aanpassing | Water- en winddichte buitenkant met warme gewatteerde voering | Ademend en duurzaam, ideaal voor wisselende weersomstandigheden en professioneel gebruik | Getest volgens EN 343:2019 | Individueel verpakt in polybags en voorzien van barcodes

Price	1	📦	10 📦
from	74,10	64,42	60,50

*Prijzen waren bij het ter perse gaan nog niet beschikbaar.









RG280 |TRS280 **Hi-Vis X-Pro T-Shirt (Class 1)**

55% Viscose / 45% Polyester
S, M, L, XL, XXL, 3XL, 4XL
180 g/m² Regatta High Visibility

BLACK/ORANGE | BLACK/YELLOW

55% bamboe/45% polyester | Zachter handgevoel, vochtafvoerende en natuurlijke antibacteriële eigenschappen | Gecertificeerd volgens EN ISO 20471:2013 +A1:2016, klasse 1 (voldoet aan klasse 2 wanneer gedragen met TRJ480) | Met warmte aangebrachte reflecterende band, met gesegmenteerde tape op strategische panelen | Stof biedt UPF 40-bescherming | Panelen uit gaas onder de armen | Gemaakt van gerecycleerde materialen

Price	1		10
from	47,80	43,44	40,54









RG281 |TRS281 **Hi-Vis X-Pro Polo (Class 1)**

55% Viscose / 45% Polyester
S, M, L, XL, XXL, 3XL, 4XL
180 g/m² Regatta High Visibility

BLACK/ORANGE | BLACK/YELLOW

55% bamboe/45% polyester | Zachter handgevoel, vochtafvoerende en natuurlijke antibacteriële eigenschappen | Gecertificeerd volgens EN ISO 20471:2013 +A1:2016, klasse 1 (voldoet aan klasse 2 wanneer gedragen met TRJ480) | Met warmte aangebrachte reflecterende band, met gesegmenteerde tape op strategische panelen voor extra comfort | Stof biedt UPF 40-bescherming | Panelen uit gaas onder de armen | Gemaakt van gerecycleerde materialen

Price	1		10
from	53,12	48,28	45,13









RG480 |TRJ480 **Hi-Vis X-Pro Stretch Holster Trouser (Class 1)**

92% Polyamid / 8% Elastaan
28, 30, 32, 34, 36, 38, 40, 42, 44, 46 / Short & Regular
Regatta High Visibility

BLACK/ORANGE | BLACK/YELLOW

Stretchstof, elastisch in 4 richtingen | Gecertificeerd volgens EN ISO 20471:2013 +A1:2016, klasse 1 (voldoet aan klasse 2 wanneer gedragen met TRS280 of TRS281) | Met warmte aangebrachte reflecterende band, met gesegmenteerde tape op strategische panelen voor extra comfort | Afneembare holsterzakken, met schuifsysteem voor optioneel gebruik | Cordura®-zakken voor kniebeschermers | Verlengbare zoom voor verschillende beenlengtes

Price	1		10
from	159,60	145,08	135,40









RG953 |TRA953 **Hi-Vis X-Pro Hybrid Jacket- Class 2**

Hoofdmateriaal: 93% Polyester / 7% Elastaan; Panels+Voering+Vulling: 100% Polyester
S, M, L, XL, XXL, 3XL, 4XL
145 g/m² Regatta Professional

BLACK/ORANGE | BLACK/YELLOW

Panelen bevatten 30% gerecycled polyester; Voering 100% gerecycled polyester | Lichtgewicht 4-weg stretchstof met duurzame waterafstotende afwerking | Mechanische stretch softshell op mouwen en zijpanelen | WARMLOFT isolatie op borst en rug | Gecertificeerd volgens EN ISO 20471:2013 A1:2016 Klasse 2; Oranje kleurweg ook gecertificeerd volgens RIS-3279-TOM | Warm aangebrachte reflecterende tape met gesegmenteerde tape op strategische panelen | 2 lage zakken met rits & 2 borstzakken met rits | 1 interne borstzak met rits & 1 onderste mesh zak | Ritssluiting middenvoor met binnen kinbeschermer | ID REFLECTIE - Voor- en achterkant van de drager duidelijk herkenbaar en duidelijk te onderscheiden

Price	1		10
from	132,98	120,88	112,89









RG550 |TRW550 **Hi-Vis X-Pro Waterproof Shell Jacket (Class 2)**

100% Polyester
S, M, L, XL, XXL, 3XL, 4XL
110 g/m² Regatta High Visibility

BLACK/ORANGE | BLACK/YELLOW

Waterdichte en luchtdoorlatende Isotex 10000 polyester stof met ripstop | Gecertificeerd volgens EN ISO 20471:2013 +A1:2016, klasse2 | Oranje kleur voldoet ook aan RIS-3279 / TOM (Britse spoorwegindustrienorm) | Conform EN343:3.3 | Met warmte aangebrachte reflecterende band, met gesegmenteerde tape op strategische panelen voor extra comfort | Ritsen in de oksels voor extra ademend vermogen | Gemaakt van gerecycleerde materialen

Price	1		10
from	159,60	145,08	135,40









RG760 |TRA760 **Hi-Vis X-Pro 3 Layer Softshell Jacket (Class 2)**

96% Polyester / 4% Elastaan
S, M, L, XL, XXL, 3XL, 4XL
Regatta High Visibility

BLACK/ORANGE | BLACK/YELLOW

3L-softshell, met warme achterkant uit rasterfleece en waterafstotende afwerking | Gecertificeerd volgens EN ISO 20471:2013 +A1:2016, klasse2 | Oranje kleur voldoet ook aan RIS-3279 / TOM (Britse spoorwegindustrienorm) | Met warme aangebrachte reflecterende band, met gesegmenteerde tape op strategische panelen voor extra comfort | Eén binnenborstzak met rits en binnenzak met flessenhouder | Afneembare capuchon met verstellers | Gemaakt van gerecycleerde materialen

Price	1		10
from	132,98	120,88	112,89





KX163 | KXMMOTO Hi-Vis Mesh Motorcycle Safety Vest "Naxos"

100% Polyester

S, M, L, XL, XXL, 3XL, 4XL, 5XL, 6XL, 7XL

Korntex

SIGNAL YELLOW

Motorvest in een street-ready look van hightech meshstof met moderne deelnaden en sportieve zwarte designaccenten | Ademende, high-performance mesh stof voorkomt warmte opbouw en zorgt voor uitstekende ventilatie, zelfs bij hoge temperaturen en snelheden | De futuristische 360° Korntex segmentreflectoren bieden maximale bewegingsvrijheid, maximale zichtbaarheid en zijn ideaal voor motor- en fietstochten. | Veilige opbergruimte: twee zakken met rits voor sleutels & co. | Alle ritsen kunnen zelfs met handschoenen aan geopend worden dankzij de praktische treklipjes | Hoofdrits voorzien van veilige kinbescherming | Printgebied voor logo's beschikbaar | Verstelbaar aan de zijkanten met klittenband voor een optimale pasvorm, kan gedragen worden over leren jassen, textieljassen of beschermers. Signaalgeel gecertificeerd volgens EN ISO 20471. Individueel verpakt in een stoffen zak om op te bergen in de passagiersruimte. | |

Price	1	10
from	36,03	31,34	30,13





KX164 | KXVC Safety Vest in mini vacuum packaging "Bottrop"

100% Polyester

One Size

Korntex

SIGNAL YELLOW

Zichtbaarheidsvest met twee reflecterende strips in praktische mini-vacuüm-verpakking | Dun en vormvast: lichtgewicht geweven stof (OEKO-TEX 100) van 100% polyester met een subtiele ruitstructuur | To-go high-visibility vest voor ruimtebesparend opbergen in elke tas | Eén maat voor alle volwassenen, unisex, sluit met klittenband | Signaalgeel gecertificeerd volgens EN ISO 20471 | Individueel verpakt en voorzien van barcode

Price	1	10
from	7,99	6,95	6,68





KX100 | KXFW Functional Hi-Vis Safety Vest Dortmund

100% Polyester

S, M, L, XL, XXL, 3XL, 4XL, 5XL, 6XL, 7XL

120 g/m²

Korntex

S, M, L, XL, XXL, 3XL, 4XL, 5XL, 6XL, 7XL

BLACK | BLUE | GREEN | GREY
LIME GREEN | MAGENTA | NAVY | PARAMEDIC GREEN
RED | ROYAL BLUE | SKY BLUE | VIOLETT
WHITE

L, XL, XXL

MAROON | ROSA

Zoomnaadbinding met zwart polyester | Geschikt voor kleursublimatie | Twee reflecterende banden van 5 cm breed rondom het lichaam | In maat verstelbaar door twee klittenbandsluitingen | Bij het dragen over een jas, gelieve een of twee maten groter te bestellen | Gecertificeerd volgens EN 17353:2020 Type B3 | Voorzien van EAN-barcode | Afzonderlijk verpakt in polyethyleenzakken | De fabrikant garandeert de reflecterende eigenschappen conform EN-standaard voor 25 wasbeurten tot 40 °C | Kleurverschillen zijn mogelijk. Een uniforme levering kan niet worden gegarandeerd. Variaties in het design vormen geen gebrek. | Dit is een artikel over persoonlijke beschermingsmiddelen (PBM's). Volgens EU-verordening 2016/425 over persoonlijke beschermingsmiddelen is een EU-conformiteitsverklaring van de fabrikant verplicht. De conformiteitsverklaring is beschikbaar op www.korntex.com

Price	1	10
from	6,68	5,81	5,59





KX21700 | KXX217 Basic Safety Vest Freiburg

100% Polyester

XL, XXL

120 g/m²

Korntex

SIGNAL ORANGE | SIGNAL YELLOW

Twee 5 cm brede reflecterende strepen |Twee klittenbandsluitingen | Individueel verpakt in een polyzak | EN ISO 20471:2013/A1:2016

Price	1	10
from	4,43	3,85	3,70

*Prijzen waren bij het ter perse gaan nog niet beschikbaar.





RY9311 | CC9311 **Vest Polux**

100% Polyester
M/L, XL/XXL
Roly Workwear

FLUOR ORANGE 223 | FLUOR YELLOW 221

Vest met hoge zichtbaarheid en rits aan de voorkant | Twee horizontale waarschuwingsstrips op de borst en verticale strips op de schouders | Transparante zak aan de rechterkant van de borst voor ID-kaart | EU-gecertificeerd volgens EN ISO 13688:2013 en EN ISO 20471:2013/A1:2016, klasse II | Dit is een artikel over persoonlijke beschermingsmiddelen (PBM's). In overeenstemming met EU-verordening 2016/425 over persoonlijke beschermingsmiddelen is een EU-conformiteitsverklaring van de fabrikant verplicht. Deze verstrekken wij u graag op verzoek.

Price	1	📦	10 📦
from	8,64	7,74	7,45

KX169 | KXCMZ **Comfort Mesh Safety Vest Rhodes CO² Neutral**

100% Polyester
S/M, L/XL, XXL/3XL, 4XL/5XL
120 g/m²
Korntex

SIGNAL ORANGE | SIGNAL YELLOW | SIGNAL YELLOW/SIGNAL ORANGE

Veiligheidshesje van netstof met comfortabele vorm | Twee reflecterende strepen rondom, elk 5 cm breed | Op kleur afgestemd ontwerp | Rits aan de voorkant | Signaalgeel gecertificeerd volgens EN 17353, andere kleuren gecertificeerd volgens EN ISO 20471

Price	1	📦	10 📦
from	10,07	8,76	8,42





KX167 | KXCVW **Comfort Safety Vest Soltau CO² Neutral**

100% Polyester
S/M, L/XL, XXL/3XL, 4XL/5XL
120 g/m²
Korntex

NEON GREEN | SIGNAL ORANGE | SIGNAL YELLOW

Comfortabel veiligheidshesje van hoge kwaliteit met extra grote vakken voor bedrukking | Signaalgeel en signaaloranje: EN ISO 20471:2013/A1:2016, neongroen: EN 17353:2020 Type AB3 | Met zwarte gezoomde naden in Korntex-stijl | Reflecterende strips in twee richtingen | In maat verstelbaar door twee klittenbandsluitingen | De fabrikant garandeert de reflecterende eigenschappen in overeenstemming met de EN-norm voor 25 wasbeurten bij 40°C. | Instructies voor gebruik in de 24 officiële talen van de EU | Voorzien van EAN-barcode | Afzonderlijk verpakt in polyethyleenzakken

Price	1	📦	10 📦
from	5,66	5,06	4,50

KX010 | X200 **Safety Vest Passau**

100% Polyester
M/L, XL/XXL, 3XL/4XL
120 g/m²
Korntex

BLACK | BLUE | GREEN | GREY
NEON GREEN | NEON PINK | RED | SIGNAL ORANGE
SIGNAL YELLOW | WHITE

Ruim uitvallende pasvorm, kan over een jas worden gedragen | Naadbinding in bijpassende kleur | Twee reflecterende strips van 5 cm breed rond het lichaam | In maat verstelbaar door twee klittenbandsluitingen | EN ISO 20471:2013/A1:2016, klasse 1 = M/L, klasse 2 = XL/XXL, 3XL/4XL | EN 17353 voor alle kleuren behalve geel en oranje | Voorzien van EAN-barcode | Afzonderlijk verpakt in polyethyleenzakken | Instructies voor gebruik in alle officiële EU-talen | De fabrikant garandeert de reflecterende eigenschappen in overeenstemming met de EN-norm voor 25 wasbeurten bij 40°C. | Dit is een artikel over persoonlijke beschermingsmiddelen (PBM's). Volgens EU-verordening 2016/425 over persoonlijke beschermingsmiddelen is een EU-conformiteitsverklaring van de fabrikant verplicht. De conformiteitsverklaring is beschikbaar op www.korntex.com

Price	1	📦	10 📦
from	4,60	3,99	3,85

Een ruimere keuze aan artikelen is online beschikbaar.





KX010S | X200SEC **Safety Vest Passau - Security**

100% Polyester
M/L, XL/XXL, 3XL/4XL
120 g/m² Korntex

SIGNAL YELLOW

Bedrukt met tekst: „SECURITY“ | Ruim uitvallende pasvorm, kan over een jas worden gedragen | Naadbinding in bijpassende kleur | Twee reflecterende strips van 5 cm breed rond het lichaam | In maat verstelbaar door twee klittenbandsluitingen | EN ISO 20471:2013/A1:2016, klasse 1 = M/L, klasse 2 = XL/XXL, 3XL/4XL | Voorzien van EAN-barcode | Afzonderlijk verpakt in polyethyleenzakken | Instructies voor gebruik in alle officiële EU-talen | De fabrikant garandeert de reflecterende eigenschappen in overeenstemming met de EN-norm voor 25 wasbeurten bij 40°C. | Dit is een artikel over persoonlijke beschermingsmiddelen (PBM's). Volgens EU-verordening 2016/425 over persoonlijke beschermingsmiddelen is een EU-conformiteitsverklaring van de fabrikant verplicht. De conformiteitsverklaring is beschikbaar op www.korntex.com

Price	1	10
from	5,18	4,94	4,69





KX010B | X200BES **Safety Vest Passau - Besucher**

100% Polyester
M/L, XL/XXL, 3XL/4XL
120 g/m² Korntex

SIGNAL YELLOW

Bedrukt met tekst: „BESUCHER“ | Ruim uitvallende pasvorm, kan over een jas worden gedragen | Naadbinding in bijpassende kleur | Twee reflecterende strips van 5 cm breed rond het lichaam | In maat verstelbaar door twee klittenbandsluitingen | EN ISO 20471:2013/A1:2016, klasse 1 = M/L, klasse 2 = XL/XXL, 3XL/4XL | Voorzien van EAN-barcode | Afzonderlijk verpakt in polyethyleenzakken | Instructies voor gebruik in alle officiële EU-talen | De fabrikant garandeert de reflecterende eigenschappen in overeenstemming met de EN-norm voor 25 wasbeurten bij 40°C. | Dit is een artikel over persoonlijke beschermingsmiddelen (PBM's). Volgens EU-verordening 2016/425 over persoonlijke beschermingsmiddelen is een EU-conformiteitsverklaring van de fabrikant verplicht. De conformiteitsverklaring is beschikbaar op www.korntex.com

Price	1	10
from	5,18	4,94	4,69





KX010V | X200VIS **Safety Vest Passau - Visitor**

100% Polyester
M/L, XL/XXL, 3XL/4XL
120 g/m² Korntex

SIGNAL YELLOW

Bedrukt met tekst „VISITOR“ | Ruim uitvallende pasvorm, kan over een jas worden gedragen | Naadbinding in bijpassende kleur | Twee reflecterende strips van 5 cm breed rond het lichaam | In maat verstelbaar door twee klittenbandsluitingen | EN ISO 20471:2013/A1:2016, klasse 1 = M/L, klasse 2 = XL/XXL, 3XL/4XL | Voorzien van EAN-barcode | Afzonderlijk verpakt in polyethyleenzakken | Instructies voor gebruik in alle officiële EU-talen | De fabrikant garandeert de reflecterende eigenschappen in overeenstemming met de EN-norm voor 25 wasbeurten bij 40°C. | Dit is een artikel over persoonlijke beschermingsmiddelen (PBM's). Volgens EU-verordening 2016/425 over persoonlijke beschermingsmiddelen is een EU-conformiteitsverklaring van de fabrikant verplicht. De conformiteitsverklaring is beschikbaar op www.korntex.com

Price	1	10
from	5,18	4,94	4,69





KX010O | X200ORD **Safety Vest Passau - Ordner**

100% Polyester
M/L, XL/XXL, 3XL/4XL
120 g/m² Korntex

SIGNAL YELLOW

Bedrukt met tekst: „ORDNER“ | Ruim uitvallende pasvorm, kan over een jas worden gedragen | Naadbinding in bijpassende kleur | Twee reflecterende strips van 5 cm breed rond het lichaam | In maat verstelbaar door twee klittenbandsluitingen | EN ISO 20471:2013/A1:2016, klasse 1 = M/L, klasse 2 = XL/XXL, 3XL/4XL | Voorzien van EAN-barcode | Afzonderlijk verpakt in polyethyleenzakken | Instructies voor gebruik in alle officiële EU-talen | De fabrikant garandeert de reflecterende eigenschappen in overeenstemming met de EN-norm voor 25 wasbeurten bij 40°C. | Dit is een artikel over persoonlijke beschermingsmiddelen (PBM's). Volgens EU-verordening 2016/425 over persoonlijke beschermingsmiddelen is een EU-conformiteitsverklaring van de fabrikant verplicht. De conformiteitsverklaring is beschikbaar op www.korntex.com

Price	1	10
from	5,18	4,94	4,69

*Prijzen waren bij het ter perse gaan nog niet beschikbaar.





NEW COLOUR

EN 20471
EN 17353

KX140 | KXVR **Hi-Vis Safety Vest With 4 Reflective Stripes Hannover**

100% Polyester
S, M, L, XL, XXL, 3XL, 4XL, 5XL, 6XL, 7XL
120 g/m²
Korntex

BLACK | BLUE | GREEN | LIME GREEN
MAGENTA | NAVY | NEON GREEN | RED
ROYAL BLUE | SIGNAL ORANGE | SIGNAL YELLOW | SKY BLUE
VIOLETT | WHITE

In maat verstelbaar door twee klittenbandsluitingen | Twee reflecterende strips van 5 cm breed rondom het lichaam en twee reflecterende strips van 5 cm breed over de schouders | Geel en oranje conform EN ISO 20471:2013/A1:2016, klasse 1 = tot XL, klasse 2 = vanaf XXL | oranje voldoet ook aan GO/RT 3279 | Alle andere kleuren voldoen aan EN 17353:2020 Type B3 | Voorzien van EAN-barcode | Afzonderlijk verpakt in polyethyleenzakken | Instructies voor gebruik in de 24 officiële talen van de EU | De fabrikant garandeert de reflecterende eigenschappen in overeenstemming met de EN-norm voor 25 wasbeurten bij 40°C. | Dit is een artikel over persoonlijke beschermingsmiddelen (PBM's). Volgens EU-verordening 2016/425 over persoonlijke beschermingsmiddelen is een EU-conformiteitsverklaring van de fabrikant verplicht. De conformiteitsverklaring is beschikbaar op www.korntex.com

Price	1	10
from	6,34	5,52	5,30



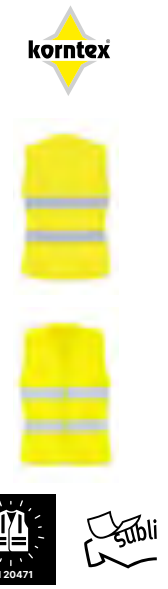

EN 20471

Subli

KX503 | KXF **Ladies Fit Hi-Vis Safety Vest Frankfurt**

100% Polyester
S (34/36), M (38/40), L (42/44), XL (46/48), XXL (50/52)
120 g/m²
Korntex

SIGNAL ORANGE | SIGNAL YELLOW

Vrouwelijke en nauwsluitende snit | Reflecterende strips in twee richtingen | In maat verstelbaar door twee klittenbandsluitingen | EN ISO 20471:2013/A1:2016, klasse 1 | Voorzien van EAN-barcode | Afzonderlijk verpakt in polyethyleenzakken | Instructies voor gebruik in alle officiële EU-talen | De fabrikant garandeert de reflecterende eigenschappen volgens de EN-norm voor 5 wascycli bij 40 ° C | Dit is een artikel over persoonlijke beschermingsmiddelen (PBM's). Volgens EU-verordening 2016/425 over persoonlijke beschermingsmiddelen is een EU-conformiteitsverklaring van de fabrikant verplicht. De conformiteitsverklaring is beschikbaar op www.korntex.com |

Price	1	10
from	9,46	8,23	7,91



EN 20471

Subli

KX141 | KXDR **Hi-Vis Safety Vest With 3 Reflective Stripes Bremen**

100% Polyester
L, XL, XXL
120 g/m²
Korntex

SIGNAL ORANGE | SIGNAL YELLOW

In maat verstelbaar door twee klittenbandsluitingen | Eén reflecterende strip van 5 cm breed rondom het lichaam en twee reflecterende strips van 5 cm breed over de schouders | EN ISO 20471:2013/A1:2016, klasse 1 = L/XL, klasse 2 = XXL | Oranje komt ook overeen met GO/RT 3279, 1 | Voorzien van EAN-barcode | Afzonderlijk verpakt in polyethyleenzakken | Instructies voor gebruik in de 24 officiële talen van de EU | De fabrikant garandeert de reflecterende eigenschappen conform EN-standaard voor 25 wasbeurten tot 40 °C | Dit is een artikel over persoonlijke beschermingsmiddelen (PBM's). Volgens EU-verordening 2016/425 over persoonlijke beschermingsmiddelen is een EU-conformiteitsverklaring van de fabrikant verplicht. De conformiteitsverklaring is beschikbaar op www.korntex.com

Price	1	10
from	7,11	6,17	5,93



EN 20471

>3XL

KX505 | KXBM **Robust Hi-Vis Safety Vest Goeppingen**

80% Polyester / 20% Katoen
L, XL, XXL, 3XL/4XL
200 g/m²
Korntex

SIGNAL ORANGE | SIGNAL YELLOW

Duurzame, hoogwaardige katoen-stofmix | EN ISO 20471:2013/A1:2016, klasse 1, klasse 2 = vanaf XXL | oranje voldoet ook aan GO/RT 3279 | Twee reflecterende banden van 5 cm breed rondom het lichaam | In maat verstelbaar door twee klittenbandsluitingen | Voorzien van EAN-barcode | Afzonderlijk verpakt in polyethyleenzakken | Instructies voor gebruik in alle officiële EU-talen | De fabrikant garandeert de reflecterende eigenschappen conform EN-standaard voor 25 wascycli bij 40 °C | Dit is een artikel over persoonlijke beschermingsmiddelen (PBM's). Volgens EU-verordening 2016/425 over persoonlijke beschermingsmiddelen is een EU-conformiteitsverklaring van de fabrikant verplicht. De conformiteitsverklaring is beschikbaar op www.korntex.com

Price	1	10
from	14,96	13,02	12,51

Een ruimere keuze aan artikelen is online beschikbaar.





NEW COLOUR

EN 20471
EN 17353

KX500 | KXVW Hi-Vis Safety Vest Wolfsburg

100% Polyester
S, M, L, XL, XXL, 3XL, 4XL, 5XL, 6XL, 7XL
120 g/m² Korntex

S, M, L, XL, XXL, 3XL, 4XL, 5XL, 6XL, 7XL
SIGNAL ORANGE | SIGNAL YELLOW

S, M, L, XL, XXL, 3XL, 4XL, 5XL
NEON GREEN | NEON PINK | SIGNAL YELLOW/SIGNAL ORANGE

Hoogwaardig allrounder-vest met hoge zichtbaarheid | Met zwarte naadbinding | Reflecterende strips in twee richtingen | Verstelbare maat met twee klittenbandsluitingen | Geel en oranje zijn gecertificeerd volgens EN ISO 20471:2013/A1:2016, klasse 1, klasse 2 = vanaf XXL | Oranje voldoet ook aan RIS-3279-TOM Issue 2 | Neongroen en neonroze gecertificeerd volgens EN 17353 Type AB | Voorzien van EAN-barcode | Afzonderlijk verpakt in polyethyleenzakken | Instructies voor gebruik in de 24 officiële talen van de EU | De fabrikant garandeert de reflecterende eigenschappen in overeenstemming met de EN-norm voor 25 wasbeurten bij 40°C. | Dit is een artikel over persoonlijke beschermingsmiddelen (PBM's). Volgens EU-verordening 2016/425 over persoonlijke beschermingsmiddelen is een EU-conformiteitsverklaring van de fabrikant verplicht. De conformiteitsverklaring is beschikbaar op www.korntex.com

Price	1	📦	10 📦
from	4,89	4,26	4,09



EN 17353

KX502 | KXQ Hi-Vis Mesh Safety Vest Thessaloniki

100% Polyester
S, S/M, M, L, L/XL, XL, XXL, 3XL, 3XL/4XL, 4XL, 5XL, 6XL, 7XL
55 g/m² Korntex

S, M, L, XL, XXL, 3XL, 4XL, 5XL, 6XL, 7XL
SIGNAL ORANGE | SIGNAL YELLOW

S/M, L/XL, XXL, 3XL/4XL, 5XL
BLUE | GREEN | RED

Gemaakt van ademend gaasmateriaal | Zoomnaadbinding met zwart polyester | Twee reflecterende banden van 5 cm breed rondom het lichaam | Verstelbaar met twee klittenbandsluitingen aan de voorzijde | Te certificeren volgens EN 17353 Type B3 | Voorzien van EAN-barcode | Afzonderlijk verpakt in polyethyleenzakken | Instructies voor gebruik in alle officiële EU-talen | De fabrikant garandeert de reflecterende eigenschappen conform EN-standaard voor 25 wasbeurten tot 40 °C | Dit is een artikel over persoonlijke beschermingsmiddelen (PBM's). Volgens EU-verordening 2016/425 over persoonlijke beschermingsmiddelen is een EU-conformiteitsverklaring van de fabrikant verplicht. De conformiteitsverklaring is beschikbaar op www.korntex.com

Price	1	📦	10 📦
from	9,24	8,03	7,72



EN 20471

>3XL

KX2170 | KXX217_D Printable Hi-Vis Safety Vest Karlsruhe

100% Polyester
XL, XXL
Korntex

SIGNAL ORANGE | SIGNAL YELLOW

Twee reflecterende strips van 5 cm breed rond het lichaam | In maat verstelbaar door twee klittenbandsluitingen | EN ISO 20471:2013/A1:2016, klasse 1 = XL, klasse 2 = XXL | EAN / barcode kan in het label worden gescand | Zonder buitenverpakking/polyesterzakken | Gebruiksaanwijzing beschikbaar als download in de 24 officiële talen van de EU | De fabrikant garandeert de reflecterende eigenschappen in overeenstemming met de EN-norm voor 25 wasbeurten bij 40°C. | Dit is een artikel over persoonlijke beschermingsmiddelen (PBM's). Volgens EU-verordening 2016/425 over persoonlijke beschermingsmiddelen is een EU-conformiteitsverklaring van de fabrikant verplicht. De conformiteitsverklaring is beschikbaar op www.korntex.com

Price	1	📦	10 📦
from	4,40	3,85	3,68



EN 20471

EN 14116

KX806 | KXFRAS Triple Norm Safety Vest Dardanel

100% Polyester
S, M, L, XL, XXL, 3XL
120 g/m² Korntex

SIGNAL ORANGE | SIGNAL YELLOW

Drie normen: hoge zichtbaarheid, antistatisch en vlamvertragend |Twee horizontale reflecterende strips en twee over de schouders | Klittenbandsluiting | EN ISO 20471:2013/A1:2016 klasse 1 = S–L, klasse 2 = vanaf XXL | EN ISO 14116 index 1/12H/40, EN1149-5 | oranje voldoet ook aan GO/RT 3279 | Voorzien van EAN-barcode | Afzonderlijk verpakt in polyethyleenzakken | Instructies voor gebruik in alle officiële EU-talen | De fabrikant garandeert de reflecterende eigenschappen conform EN-standaard voor 25 wasbeurten tot 40 °C | Dit is een artikel over persoonlijke beschermingsmiddelen (PBM's). Volgens EU-verordening 2016/425 over persoonlijke beschermingsmiddelen is een EU-conformiteitsverklaring van de fabrikant verplicht. De conformiteitsverklaring is beschikbaar op www.korntex.com

Price	1	📦	10 📦
from	31,46	27,35	26,31

*Prijzen waren bij het ter perse gaan nog niet beschikbaar.

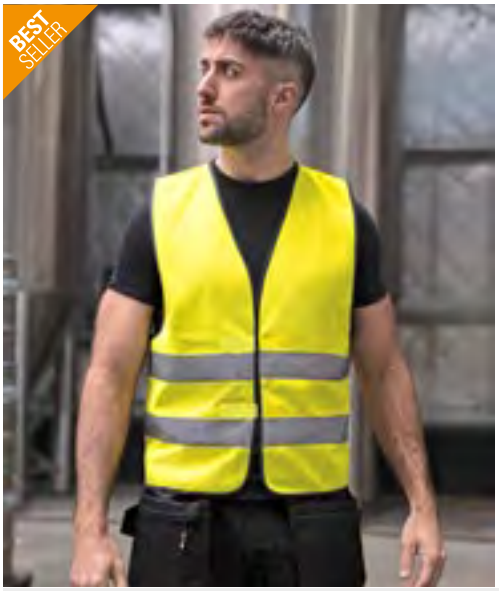



KX500CO2 | KXEVW CO² Neutral Hi-Vis Safety Vest Paris

100% Polyester
S, M, L, XL, XXL, 3XL, 4XL, 5XL, 6XL, 7XL
120 g/m² Korntex

SIGNAL ORANGE | SIGNAL YELLOW

Hoogwaardig vest met hoge zichtbaarheid en zwarte naadbinding | Reflecterende strips in twee richtingen | Verstelbare maat met twee klittenbandsluitingen | EN ISO 20471:2013, klasse 1 = tot XL, klasse 2 = vanaf XXL | De CO²-uitstoot voor elk vest met hoge zichtbaarheid wordt gecontroleerd door het onafhankelijke testinstituut „Fokus Zukunft" | Voor elk verkocht "Paris"-vest met hoge zichtbaarheid compenseert de fabrikant 20 kg CO² via investeringen in klimaatprojecten | Voorzien van EAN-barcode | Afzonderlijk verpakt in polyethyleenzakken | Instructies voor gebruik in de 24 officiële talen van de EU | De fabrikant garandeert de reflecterende eigenschappen in overeenstemming met de EN-norm voor 25 wasbeurten bij 40°C. | Dit is een artikel over persoonlijke beschermingsmiddelen (PBM's). Volgens EU-verordening 2016/425 over persoonlijke beschermingsmiddelen is een EU-conformiteitsverklaring van de fabrikant verplicht. De conformiteitsverklaring is beschikbaar op www.korntex.com

Price	1	📦	10 📦
from	10,45	9,08	8,74



KX168 | KXCVR Comfort Safety Vest Minden CO² Neutral

100% Polyester
S, M, L, XL, XXL, 3XL, 4XL
120 g/m² Korntex

SIGNAL ORANGE | SIGNAL YELLOW

Comfortabel veiligheidshesje met 4 reflecterende strepen en extra grote vakken voor bedrukking | Signaalgeel en signaaloranje: EN ISO 20471:2013/A1:2016 | Twee reflecterende strips van 5 cm breed rond het lichaam | Twee reflecterende strips van 5 cm breed over de schouder | In maat verstelbaar door twee klittenbandsluitingen | De fabrikant garandeert de reflecterende eigenschappen in overeenstemming met de EN-norm voor 25 wasbeurten bij 40°C. | Voorzien van EAN-barcode | Instructies voor gebruik in de 24 officiële talen van de EU | Afzonderlijk verpakt in polyethyleenzakken

Price	1	📦	10 📦
from	6,70	5,98	5,35





KX217 | RX217 Hi-Vis Safety Vest Cologne With Front Zipper

100% Polyester
S, M, L, XL, XXL, 3XL, 4XL, 5XL
120 g/m² Korntex

ASH	BLACK
BLUE	GREEN
GREY	LIME GREEN
NEON GREEN	NEON PINK
RED	ROYAL BLUE
SIGNAL ORANGE	SIGNAL YELLOW
SKY BLUE	WHITE
YELLOW/ORANGE	

Met ritssluiting vooraan | Vooral praktisch voor omgevingen waar transportbanden worden gebruikt | Signaalgeel, signaalgeel en combinaties van deze kleuren gecertificeerd volgens EN ISO 20471:2013/A1:2016, andere kleuren gecertificeerd volgens EN 17353. | Voorzien van EAN-barcode | Afzonderlijk verpakt in polyethyleenzakken | Instructies voor gebruik in alle officiële EU-talen | Dit is een artikel over persoonlijke beschermingsmiddelen (PBM's). Volgens EU-verordening 2016/425 over persoonlijke beschermingsmiddelen is een EU-conformiteitsverklaring van de fabrikant verplicht. De conformiteitsverklaring is beschikbaar op www.korntex.com

Price	1	📦	10 📦
from	7,24	6,29	6,05



Een ruimere keuze aan artikelen is online beschikbaar.







EN 20471

LP01691 | 01691 Unisex Secure Pro Safety Vest

100% Polyester
10/14 jaar (0), S/M (1), L/XL (2), XXL/3XL (3)
120 g/m² SOL´S

NEON ORANGE NEON YELLOW

Uniseks | Zelfgrijpende bevestiging | Twee horizontale reflecterende stroken | De fabrikant garandeert de reflecterende eigenschappen in overeenstemming met de EN-norm voor 25 wasbeurten bij 40°C.

Price	1	📦	10 📦
from	8,57	7,28	6,78







EN 20471

Label

RT200 | R200X High Vis Safety Vest

100% Polyester
S/M, L/XL, XXL/3XL
120 g/m² Result SafeGuard

FLUORESCENT ORANGE FLUORESCENT YELLOW

Fluorescerend geel + fluorescerend oranje: goedgekeurd volgens specificatie ISO EN 20471:2013, klasse 2 | Royaal van formaat waardoor het als overkledingstuk kan worden gedragen | Grijze polyester gebonden randen | 50 mm opgenaaide veiligheidstapes | Opmerking: deze kledingstukken moeten worden vastgemaakt en schoon worden gehouden om de effectiviteit te behouden | Klittenbandsluiting | Op sommige kledingstukken kan een schaduw van de verpakking achterblijven. Deze zal na het wassen verdwijnen | De fabrikant garandeert de reflecterende eigenschappen volgens de EN-norm voor 20 wasbeurten | Dit is een artikel over persoonlijke beschermingsmiddelen (PBM's). In overeenstemming met EU-verordening 2016/425 over persoonlijke beschermingsmiddelen is een EU-conformiteitsverklaring van de fabrikant verplicht. Deze verstrekken wij u graag op verzoek.

Price	1	📦	10 📦
from	5,69	4,48	4,31







EN 20471

Label

RT201 | R201X High Vis Motorway Vest

100% Polyester
S/M, L/XL, XXL/3XL
120 g/m² Result SafeGuard

FLUORESCENT ORANGE FLUORESCENT YELLOW

ISOEN20471:2013 Specificatie, goedgekeurd voor klasse 2. | Verticale klittenbandsluiting over de hele lengte aan voorkant | 50 mm opgenaaide veiligheidstapes | Royaal van formaat waardoor het als overkledingstuk kan worden gedragen | Afgebiesde randen van grijs polyester | Opmerking: deze kledingstukken moeten worden vastgemaakt en schoon worden gehouden om de effectiviteit te behouden | Veiligheidsschouderbeugels en twee body hoepels | De fabrikant garandeert de reflecterende eigenschappen volgens de EN-norm voor 20 wasbeurten | Dit is een artikel over persoonlijke beschermingsmiddelen (PBM's). In overeenstemming met EU-verordening 2016/425 over persoonlijke beschermingsmiddelen is een EU-conformiteitsverklaring van de fabrikant verplicht. Deze verstrekken wij u graag op verzoek.

Price	1	📦	10 📦
from	6,29	5,08	4,84







EN 20471

Label

RT202 | R202X Zip I.D. Safety Tabard

100% Polyester
S/M, L/XL, XXL/3XL
120 g/m² Result SafeGuard

FLUORESCENT ORANGE FLUORESCENT YELLOW

Borstzak met ID-paspaneel | Zware ritssluiting | Reflecterende body & schouderbanden | Zelfgekleurde gebonden rand | EN ISO20471:2013, klasse 2 | De fabrikant garandeert de reflecterende eigenschappen volgens de EN-norm voor 20 wasbeurten | Dit is een artikel over persoonlijke beschermingsmiddelen (PBM's). In overeenstemming met EU-verordening 2016/425 over persoonlijke beschermingsmiddelen is een EU-conformiteitsverklaring van de fabrikant verplicht. Deze verstrekken wij u graag op verzoek.

Price	1	📦	10 📦
from	8,59	7,14	6,82

*Prijzen waren bij het ter perse gaan nog niet beschikbaar.





RT334F | R334F Women´s Enhanced Visibility Fitted Tabard

100% Polyester

XXS (6/32), XS (8/34), S (10/36), M (12/38), L (14/40), XL (16/42), XXL (18/44)

120 g/m²

Result SafeGuard

FLUORESCENT PINK | FLUORESCENT YELLOW | PARAMEDIC GREEN

Reflecterende lichaamsbanden | Princess-lambrisering met getailleerde taille | Zelfgekleurde gebonden rand | Tear release wordt gesloten | Afscheurbaar merklabel | De fabrikant garandeert de reflecterende eigenschappen in overeenstemming met de EN-norm voor 25 wasbeurten bij 40°C.

Price	1	📦	10 📦
from	8,23	7,14	6,90









RG195 | TRS195 Pro Hi-Vis Vest

100% Polyester

S, M, L, XL, XXL, 3XL

120 g/m²

Regatta High Visibility

ORANGE | YELLOW

100% polyester tricotgaas | EN ISO 20471:2013 +A1:2016 Klasse 2 | Oranje ook RIS-3279 /TOM (Britse spoorwegindustrienorm) | Klittenbandsluiting | Zichtbaarheidspijlen | Dit is een artikel over persoonlijke beschermingsmiddelen (PBM's). In overeenstemming met EU-verordening 2016/425 over persoonlijke beschermingsmiddelen is een EU-conformiteitsverklaring van de fabrikant verplicht. Deze verstrekken wij u graag op verzoek.

Price	1	📦	10 📦
from	5,69	5,57	5,20









YK102 | HVW102 Hi-Vis 2 Bands Waistcoat

100% Polyester

M, L, XL, XXL, 3XL

120 g/m²

YOKO

HI-VIS ORANGE | HI-VIS YELLOW

100% polyester materiaal met klittenband | Twee 5cm brede reflecterende tapes rond het lichaam | Hi-Vis Yellow & Orange voldoet aan EN ISO20471: 2013 Klasse 2 | De fabrikant garandeert de reflecterende eigenschappen in overeenstemming met de EN-norm voor 25 wasbeurten bij 40°C. | Dit is een artikel over persoonlijke beschermingsmiddelen (PBM's). In overeenstemming met EU-verordening 2016/425 over persoonlijke beschermingsmiddelen is een EU-conformiteitsverklaring van de fabrikant verplicht. Deze verstrekken wij u graag op verzoek.

Price	1	📦	10 📦
from	6,90	6,12	5,74









YK1000 | HVW100ASFR Hi-Vis Anti-Static Flame Retardant Waistcoat

100% Polyester

S, M, L, XL, XXL, 3XL

YOKO

HI-VIS ORANGE | HI-VIS YELLOW

Conform aan EN ISO20471 Class 2 and EN 14116 Index 1 tegen hitte & vlammen en EN 1149 voor anti-statische bescherming | Twee 5 cm brede vlamvertragende, reflecterende stroken rond de romp en één over iedere schouder | Twee 5 cm brede vlamvertragende reflecterende banden rond het lichaam en één over elke schouder | Klittenbandsluiting | De producent staat garant voor 25 wasbeurten bij 40 ° C volgens de Europese normen | Dit is een artikel over persoonlijke beschermingsmiddelen (PBM's). In overeenstemming met EU-verordening 2016/425 over persoonlijke beschermingsmiddelen is een EU-conformiteitsverklaring van de fabrikant verplicht. Deze verstrekken wij u graag op verzoek.

Price	1	📦	10 📦
from	29,79	26,52	24,83

Een ruimere keuze aan artikelen is online beschikbaar.







EN 20471

YK120 | HVW120 Hi-Vis Top Cool Recycled Open Mesh Waistcoat

100% Polyester
M, L, XL, XXL, 3XL
110 g/m²
YOKO

BLACK	GREY	HI-VIS ORANGE	HI-VIS YELLOW
LIME	NAVY	PINK	PURPLE
RED	ROYAL BLUE	SKY BLUE	WHITE

100% gerecycleerd polyester | Voldoet aan Amerikaanse nationale norm ANSI/ISEA 107-2004 & Europese EN ISO20471:2013 Klasse 2 (Geel signaal en Oranje signaal) | Hoofdstof gemaakt van gerecyclede PET-flessen | Gemaakt van ademend, lichtgewicht gaas, zodat de dragers gemakkelijk kunnen zweten in de werkomgeving op hoge temperatuur | 5 cm brede reflecterende tape rond het lichaam en over elke schouder | Klittenband aan de voorzijde | De fabrikant garandeert de reflecterende eigenschappen in overeenstemming met de EN-norm voor 25 wasbeurten bij 40°C. | Dit is een artikel over persoonlijke beschermingsmiddelen (PBM's). In overeenstemming met EU-verordening 2016/425 over persoonlijke beschermingsmiddelen is een EU-conformiteitsverklaring van de fabrikant verplicht. Deze verstrekken wij u graag op verzoek.

Price	1		10
from	10,60	9,44	8,83





Label

RT200XEV | R200XEV Enhanced Visibility Vest

100% Polyester
XS, S/M, L/XL, XXL/3XL
120 g/m²
Result SafeGuard

BLACK	BURGUNDY	LIME	NAVY
PARAMEDIC GREEN	PINK	PURPLE	RASPBERRY
RED	ROYAL	SKY	WHITE

Royaal van formaat waardoor het als overkledingstuk kan worden gedragen | Grijze polyester gebonden randen | 50 mm opgenaaide veiligheidstapes | Opmerking: deze kledingstukken moeten worden vastgemaakt en schoon worden gehouden om de effectiviteit te behouden | Klittenbandsluiting | Op sommige kledingstukken kan een schaduw van de verpakking achterblijven. Deze zal na het wassen verdwijnen | De fabrikant garandeert de reflecterende eigenschappen volgens de EN-norm voor 20 wasbeurten |

Price	1		10
from	5,69	4,48	4,31





EN 20471

>3XL

YK100 | HVW100 Hi-Vis 2 Bands & Braces Waistcoat

100% Polyester
S, M, L, XL, XXL, 3XL, 4XL
125 g/m²
YOKO

S, M, L, XL, XXL, 3XL, 4XL

HI-VIS ORANGE	HI-VIS YELLOW

S, M, L, XL, XXL, 3XL

BLACK	BLACK YOKE/HI-VIS YELLOW
LIME	LIME YOKE/HI-VIS YELLOW
MAROON	NAVY
NAVY YOKE/HI-VIS YELLOW	ORANGE YOKE/HI-VIS YELLOW
PARAMEDIC GREEN	PARAMEDIC GREEN/HI-VIS YELLOW
PINK	PURPLE
PURPLE YOKE/HI-VIS YELLOW	RASPBERRY
RASPBERRY YOKE/HI-VIS YELLOW	RED
RED YOKE/HI-VIS YELLOW	ROYAL BLUE
ROYAL YOKE/HI-VIS YELLOW	SAPPHIRE
SKY BLUE	WHITE

Hi-Vis Geel, Oranje, Geel/Oranje conform EN ISO20471:2013 Klasse 2 | Black, Lime, Navy, Purple, Paramedic Green, Red, Raspberry, Royal Blue Yoke on Hi Vis Yellow conform EN ISO20471:2013 klasse 1 | Alle andere kleuren bieden verbeterde zichtbaarheid in allerlei omgevingen | 100% polyester materiaal met klittenband | Twee reflecterende banden van 5 cm breed rond het lichaam en één over elke schouder | De fabrikant garandeert de norm volgens EN-norm voor 25 wascycli! | Dit is een artikel over persoonlijke beschermingsmiddelen (PBM's). In overeenstemming met EU-verordening 2016/425 over persoonlijke beschermingsmiddelen is een EU-conformiteitsverklaring van de fabrikant verplicht. Deze verstrekken wij u graag op verzoek.

Price	1		10
from	6,90	6,12	5,74

*Prijzen waren bij het ter perse gaan nog niet beschikbaar.





KX146 | KXCMMF **Mesh Multifunctional Vest Larisa**

100% Polyester

S, M, L, XL, XXL, 3XL, 4XL, 5XL

Korntex

BLACK | BLUE | FOREST GREEN | GREEN | RED | SIGNAL ORANGE | SIGNAL YELLOW | SKY BLUE | WHITE

Multifunctioneel vest uit gaas met hoge zichtbaarheid, ritssluiting en zakken | Comfortabel, zelfs bij hoge temperaturen, dankzij de netstof en een losse pasvorm | Twee reflecterende strepen rond het lichaam en over de schouders, elk 5 cm breed, voor goede zichtbaarheid | Met verschillende zakken en een D-ring | Gecertificeerd volgens EN ISO 20471

Price	1	10
from	16,72	14,54	13,99

Een ruimere keuze aan artikelen is online beschikbaar.







RT21A | R021X Safety Hi-Vis Vest Using 3M™

100% Polyester
S/M, L/XL, XXL, 3XL
150 g/m² Result SafeGuard

FLUORESCENT ORANGE | FLUORESCENT YELLOW

ISOEN20471:2013 Specificatie, goedgekeurd voor klasse 2. | Royaal van formaat waardoor het als overkledingstuk kan worden gedragen | 50 mm genaaide veiligheidstapes met 3M ™ Scotchlite ™ reflecterende materialen | Grijze polyester gebonden randen | Verticale klittenbandsluiting over de hele lengte aan voorkant | De fabrikant garandeert de reflecterende eigenschappen volgens de EN-norm voor 20 wasbeurten | Dit is een artikel over persoonlijke beschermingsmiddelen (PBM's). In overeenstemming met EU-verordening 2016/425 over persoonlijke beschermingsmiddelen is een EU-conformiteitsverklaring van de fabrikant verplicht. Deze verstrekken wij u graag op verzoek.

Price	1	📦	10 📦
from	17,42	15,73	15,08







RT477 | R477X Heavy Duty Polycotton Security Vest

80% Polyester / 20% Katoen
S, M, L, XL, XXL, 3XL
190 g/m² Result SafeGuard

BLACK | FLUORESCENT ORANGE | FLUORESCENT YELLOW | NAVY

Geel en oranje: EN ISO 20471:2013+A1:2016 klasse 2 / UK 2019 S1696 schema 35 reglementering 38 | Marineblauw en zwart: EN17353:2020 Typ B3 (verbeterde zichtbaarheid bij gebruik 's avonds) | Strategische positionering van lichaamsbanden voor volledige decoratie van schouders en LBP | Extra lange zak geschikt voor bedieningsapparatuur | Zakken met klittenbandsluiting | Randen met band in dezelfde kleur | Dubbele zak en ID-kaart | Ritssluiting | Groot formaat | Ophanglus | D-ring | De fabrikant garandeert de reflecterende eigenschappen volgens de EN-norm voor 25 wasbeurten! | Dit is een artikel over persoonlijke beschermingsmiddelen (PBM's). In overeenstemming met EU-verordening 2016/425 over persoonlijke beschermingsmiddelen is een EU-conformiteitsverklaring van de fabrikant verplicht. Deze verstrekken wij u graag op verzoek.

Price	1	📦	10 📦
from	23,96	21,66	20,81







RT479 | R479X Executive Cool Mesh Safety Vest

100% Polyester
S, M, L, XL, XXL, 3XL
145 g/m² Result SafeGuard

FLUORESCENT ORANGE | FLUORESCENT YELLOW

100% polyester mesh | Luchtdoorlatend | Geel: EN ISO 20471:2013+A1:2016 klasse 2 en oranje: EN ISO 20471:2013+A1:2016 klasse 2 en RIS-3279-TOM | 50 mm opgenaaide reflecterende banden op de romp | Open mesh zorgt voor ventilatie | Randen met band in dezelfde kleur | Zakken met klittenbandsluiting | ID-pasvak | Ritssluiting | Radiolus | Groot formaat | De fabrikant garandeert de reflecterende eigenschappen in overeenstemming met de EN-norm voor 25 wasbeurten bij 40°C. | Dit is een artikel over persoonlijke beschermingsmiddelen (PBM's). In overeenstemming met EU-verordening 2016/425 over persoonlijke beschermingsmiddelen is een EU-conformiteitsverklaring van de fabrikant verplicht. Deze verstrekken wij u graag op verzoek.

Price	1	📦	10 📦
from	15,85	14,40	13,79







RG2550 | TRS255 Essential Hi-Vis Easy Print Vest

100% Polyester
S, M, L, XL, XXL, 3XL
120 g/m² Regatta High Visibility

ORANGE | YELLOW

Lichte gebreide stof van 100% polyester | Gecertificeerd volgens EN ISO 20471:2013 A1:2016, klasse 2 | De oranje kleur voldoet ook aan RIS-3279 / TOM (Britse spoorwegindustrienorm) | Klittenbandsluiting | Perfect voor decoratie | Gemaakt van gerecycleerde materialen

Price	1	📦	10 📦
from	4,96	4,77	4,48

*Prijzen waren bij het ter perse gaan nog niet beschikbaar.







RG254 | TRS254 **Pro Hi-Vis Supervisor Vest**

100% Polyester

S, M, L, XL, XXL, 3XL

120 g/m²

Regatta High Visibility

ORANGE | YELLOW

Lichte gebreide stof van 100% polyester | Gecertificeerd volgens EN ISO 20471:2013 A1:2016, klasse 2 | De oranje kleur voldoet ook aan RIS-3279 / TOM (Britse spoorwegindustrienorm) | Klittenbandsluiting | 2 onderste zakken | 1 radiolus | Gemaakt van gerecycleerde materialen

Price	1		10
from	10,53	9,56	8,95







RG2510 | TRS251 **Pro Hi-Vis Executive Vest**

100% Polyester

S, M, L, XL, XXL, 3XL

120 g/m²

Regatta High Visibility

ORANGE | ORANGE/NAVY | YELLOW | YELLOW/BLACK | YELLOW/NAVY | YELLOW/ORANGE | YELLOW/ROYAL BLUE

Lichte gebreide stof van 100% polyester | Gecertificeerd volgens EN ISO 20471:2013 A1:2016, klasse 1: geel/marineblauw, oranje/marineblauw, geel/zwart en geel/koningsblauw | Gecertificeerd volgens EN ISO 20471:2013 A1:2016, klasse 2: Geel, oranje, geel/oranje | De oranje kleur voldoet ook aan RIS-3279 / TOM (Britse spoorwegindustrienorm) | Volledige rits midden voorkant | 7 vakken voor extra opbergruimte. | Vak voor identiteitskaarten | 2 radiolussen | D-ringbevestiging | Gemaakt van gerecycleerde materialen

Price	1		10
from	13,19	12,83	11,98







RY9323 | HV9323 **High visibility Multi-Pocket Vest Beta**

65% Polyester / 35% Katoen, Keper: 50% Polyester / 50% Katoen

S, M, L, XL, XXL, 3XL

White 200 g/m², Coloured 250 g/m² Hi Viz Gewebe

Roly Workwear

NAVY BLUE 55/FLUOR ORANGE 223 | NAVY BLUE 55/FLUOR YELLOW 221

Hoogzichtbaar vest met meerdere zakken | Twee reflecterende banden op de borst | Nylon V-halslijn en ritssluiting | Zak aan de rechterborst met metalen ring | Twee borstzakken met balg, klep en klittenbandsluiting | Twee zijzakken met balg en ritssluiting met twee overlappende zakken met klep en klittenbandsluiting | Twee reflecterende banden op de taille en achterkant | Twee zakken op de achterkant met klep en klittenband | Schuin afgeknipt model | Gecertificeerd volgens CE-normen: EN ISO 13688:2013 en A1:2021 EN 17353:2020 Klasse B3 | Verwijderbaar label

Price	1		10
from	32,11	28,73	27,64







KX166 | KXAMF **Padded Multifunctional Work Vest Kiel CO² Neutral**

100% Polyester

S, M, L, XL, XXL, 3XL, 4XL, 5XL, 6XL, 7XL

120 g/m²

Korntex

BLACK | RED | SIGNAL ORANGE | SIGNAL YELLOW

Multifunctioneel werkvest met extra groot vak voor bedrukking | Signaalgeel en signaaloranje volgens EN 17353:2020 Type A, andere kleuren zonder waarschuwingsbescherming | Volledige ritssluiting vooraan | Twee zakken met klittenband | Multifunctioneel: zak voor identiteitskaart, grote zak voor smartphone en pennenhouder | De fabrikant garandeert de reflecterende eigenschappen in overeenstemming met de EN-norm voor 25 wasbeurten bij 40°C. | Voorzien van EAN-barcode | Gebruiksaanwijzing in de 24 officiële EU-talen voor signaalgeel en signaaloranje | Afzonderlijk verpakt in polyethyleenzakken

Price	1		10
from	22,80	20,35	18,17

Een ruimere keuze aan artikelen is online beschikbaar.



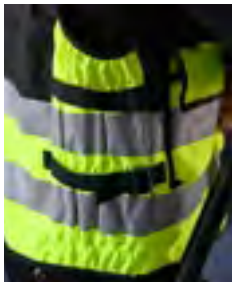









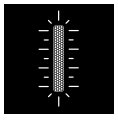

KX162 | KXELTAC **Tactical safety vest "Stammheim"**

100% Polyester

M/XL, XXL/4XL

Korntex

BLACK | BLACK/SIGNAL YELLOW | DARK NAVY | GREEN | SIGNAL ORANGE | SIGNAL YELLOW | VIOLETT | WHITE

Innovatief tactisch veiligheidsvest met twee 5 cm brede reflecterende strips zorgt voor uitstekende zichtbaarheid rondom het lichaam | Elastische tailleband | Talrijke zakken | Individueel bedrukbare klittenband patches op borst en rug, gemakkelijk verwisselbaar | Scheurlabel | Gemaakt van duurzaam, scheurbestendig 600D Oxford polyesterweefsel | Hoogwaardige YKK merkrits met drukknoopsluiting | Praktische dubbele maten met zijwaartse verstelmogelijkheden en klittenband op de schouder voor individuele aanpassing | Gecertificeerd volgens EN ISO 20471 in geel en oranje, andere kleuren volgens EN 17353 | Vest wordt los geleverd in een polybag met borst- en rugpatches en is voorzien van een barcode

Price	1	📦	10 📦
from	96,87	84,24	81,00

*Prijzen waren bij het ter perse gaan nog niet beschikbaar.





KX040 | KXTAC Tactical Vest Bonn

100% Polyester
M/XL, XXL/4XL
220 g/m²
Korntex

BLACK	DARK NAVY	GREEN
PURPLE	RED	ROYAL BLUE
SIGNAL ORANGE	SIGNAL YELLOW	SIGNAL YELLOW/BLACK
WHITE		

Ontworpen voor speciale tactische eenheden, speciale strijdkrachten, rampenbestrijding, beveiligingsbedrijven en overheden | Bijzonder robuust dankzij 100% 600D Oxford-polyester | In maat verstelbaar met klittenband in de schouderzone | Drie verstelbare banden aan elke kant | Groot radiovak voor gangbare moderne radio's incl. antennelus | Drie reflecterende strips op de rug, twee op de schouders, één op de romp en verschillende reflecterende elementen in de buikzone | Veel zakken voor het opbergen van uitrusting | Sterke, ingenaaide handgreep op de rug op nekhoogte om de drager uit gevaarlijke situaties te redden in geval van nood | ID-vak met kijkvenster voor ID-kaart | Fleecepatch over hartzone voor het bevestigen van klittenbandlabels | Grote fleecepatch op de rug op schouderhoogte met bijpassende tegenhanger (inbegrepen) | Rip-tape-patch op de rits als extra afwerking van het oppervlak | Voorzien van EAN-barcode | Afzonderlijk verpakt in polyethyleenzakken | Instructies voor gebruik in alle officiële EU-talen

Price	1	10
from	76,28	66,33	63,79





KX043 | PATCHRV Zipper Patch

100% Polyester
10 x 12,5 cm
220 g/m²
Korntex

BLACK	DARK NAVY	GREEN	ORANGE
PURPLE	RED	ROYAL BLUE	WHITE
YELLOW			

Ritspatch geschikt voor Tactical Vest KX040 | 10 x 12,5 cm

Price	1	10
from	3,44	2,98	2,88





KX042 | PATCHR Back Patch

100% Polyester
10 x 25,5 cm
220 g/m²
Korntex

BLACK	DARK NAVY	GREEN	ORANGE
PURPLE	RED	ROYAL BLUE	SILVER
WHITE	YELLOW		

Rugpatch geschikt voor Tactical Vest KX040 | 10 x 25,5 cm

Price	1	10
from	3,65	3,17	3,05





KX041 | PATCHB Chest Patch

100% Polyester
5 x 12,5 cm
220 g/m²
Korntex

BLACK	DARK NAVY	GREEN	ORANGE
PURPLE	RED	ROYAL BLUE	SILVER
WHITE	YELLOW		

Borstpatch geschikt voor Tactical Vest KX040 | 5 x 12,5 cm

Price	1	10
from	2,88	2,52	2,42

Een ruimere keuze aan artikelen is online beschikbaar.











KX145 | KXMTAC Mesh Tactical Vest Sparta

100% Polyester
M/XL, XXL/4XL

Korntex

BLACK	NAVY/RED	NAVY/SIGNAL YELLOW
RED	ROYAL BLUE	SIGNAL ORANGE
SIGNAL YELLOW	SIGNAL YELLOW/BLACK	WHITE

Tactical Vest uit gaas met opvallende reflecterende strepen | Ideaal voor warme omgevingen | Ritssluiting over de hele lengte aan de voorkant, versterkt door een flap | Flexibel gebruik dankzij verschillende zakken | Verschillende verwisselbare patches die ook kunnen worden gebruikt als afdrukgebieden | Tear-out label | Praktische dubbele maten met klittenband voor individuele aanpassing

Price	1	📦	10 📦
from	83,39	72,50	69,72











KX808 | KXEXQ Multifunctional Hi-Vis Mesh-Vest Athens

100% Polyester
S, M, L, XL, XXL, 3XL, 4XL, 5XL, 6XL, 7XL

Korntex

S, M, L, XL, XXL, 3XL, 4XL, 5XL, 6XL, 7XL

SIGNAL ORANGE	SIGNAL YELLOW

S, M, L, XL, XXL, 3XL, 4XL, 5XL

BLUE	GREEN	LIME GREEN	NAVY
RED	SKY BLUE		

120 g/m² gebreid polyester en 130 g/m² gaaspolyester | Ademend materiaal boven de reflecterende banden, goed zichtbaar materiaal onder de reflecterende banden | Eén reflecterende strip van 5 cm breed rondom het lichaam en twee reflecterende strips van 5 cm breed over de schouders | Rits aan de voorkant | Twee handige zakken met klittenbandsluiting | ID-vak ter grootte van kredietkaart met kijkvenster | Smartphone- of radiovak en antennelus | Geïntegreerde penhouder en sleutelhanger | Gecertificeerd volgens ISO 20471:2013 + A1:2016 klasse 1 voor signaalgeel en signaaloranje | Alle andere kleuren gecertificeerd volgens EN 17353:2020 Type B3 | Voorzien van EAN-barcode | Afzonderlijk verpakt in polyethyleenzakken | Instructies voor gebruik in alle officiële EU-talen | De fabrikant garandeert de reflecterende eigenschappen conform EN-standaard voor 25 wasbeurten tot 40 °C | Dit is een artikel over persoonlijke beschermingsmiddelen (PBM's). Volgens EU-verordening 2016/425 over persoonlijke beschermingsmiddelen is een EU-conformiteitsverklaring van de fabrikant verplicht. De conformiteitsverklaring is beschikbaar op www.korntex.com

Price	1	📦	10 📦
from	16,65	14,47	13,92









KX810 | KXCMF CO² Neutral Multifunctional Executive Safety Vest Hamburg

100% Polyester
S, M, L, XL, XXL, 3XL, 4XL, 5XL

Korntex

ASH	BLACK
BLUE	GREEN
GREY	LIME GREEN
NAVY/ORANGE	NEON GREEN
NEON PINK	PARAMEDIC GREEN/YELLOW
RED	RED/YELLOW
ROYAL BLUE	SIGNAL ORANGE
SIGNAL ORANGE/NAVY	SIGNAL YELLOW
SIGNAL YELLOW/BLACK	SIGNAL YELLOW/NAVY
SIGNAL YELLOW/SIGNAL ORANGE	SKY BLUE
WHITE	YELLOW/BLUE

Comfortabele pasvorm: sportieve snit, kan gemakkelijk over kleding of een jas worden gedragen | Volledig metaalvrij en dus geschikt voor gebruik op luchthavens | Groot printoppervlak op de rug | Een reflecterende strip van 5 cm breed rondom het lichaam en twee reflecterende strips van 5 cm breed over de schouders | Rits aan de voorkant | Twee handige zakken met klittenbandsluiting | ID-vak ter grootte van kredietkaart met kijkvenster | Telefoon- of radiovak | Geïntegreerde penhouder en sleutelhanger | Signaalgeel en signaaloranje zijn gecertificeerd volgens EN ISO 20471:2013/A1:2016, klasse 1 = S, klasse 2 = vanaf klasse 2,tweekleurig alleen in klasse 1 | Signaaloranje voldoet ook aan GO/RT 3279 | Neongroen, neonroze: voldoen aan EN 17353:2020 Type AB3 | Alle andere kleuren voldoen aan EN 17353:2020 Type B3 | De CO^2-uitstoot voor elk vest met hoge zichtbaarheid wordt gecontroleerd door het onafhankelijke testinstituut „Fokus Zukunft" | Voor elk verkocht "Hamburg"-vest met hoge zichtbaarheid compenseert de fabrikant 20 kg CO^2 via investeringen in klimaatprojecten | Voorzien van EAN-barcode | Afzonderlijk verpakt in polyethyleenzakken | Instructies voor gebruik in alle officiële EU-talen | De fabrikant garandeert de reflecterende eigenschappen in overeenstemming met de EN-norm voor 25 wasbeurten bij 40°C. | Dit is een artikel over persoonlijke beschermingsmiddelen (PBM's). Volgens EU-verordening 2016/425 over persoonlijke beschermingsmiddelen is een EU-conformiteitsverklaring van de fabrikant verplicht. De conformiteitsverklaring is beschikbaar op www.korntex.com

Price	1	📦	10 📦
from	13,31	11,57	11,13

*Prijzen waren bij het ter perse gaan nog niet beschikbaar.





EN 20471

KX030 | KXPMF Premium Multifunctional Executive Safety Vest Munich

100% Polyester

XS, S/M, L/XL, XXL/3XL, 4XL/5XL

Korntex

SIGNAL ORANGE | SIGNAL YELLOW | SIGNAL YELLOW/SIGNAL ORANGE

Twee reflecterende 3M®-strips van 5 cm breed rondom het lichaam en over de schouders | Hoogwaardige YKK-ritssluiting over de gehele lengte aan de voorkant | Twee zakken met klittenband | Multifunctioneel: zak voor identiteitskaart, zak voor smartphone, penhouder en radiolus | EN ISO 20471:2013/A1:2016, klasse 2 | Voorzien van EAN-barcode | Afzonderlijk verpakt in polyethyleenzakken | Instructies voor gebruik in alle officiële EU-talen | De fabrikant garandeert de reflecterende eigenschappen in overeenstemming met de EN-norm voor 25 wasbeurten bij 40°C. | Dit is een artikel over persoonlijke beschermingsmiddelen (PBM's). Volgens EU-verordening 2016/425 over persoonlijke beschermingsmiddelen is een EU-conformiteitsverklaring van de fabrikant verplicht. De conformiteitsverklaring is beschikbaar op www.korntex.com

Price	1	10
from	22,75	19,80	19,02





EN 20471
EN 17353

KX165 | KXCMFP Padded Comfort Executive Safety Vest Wismar CO² Neutral

100% Polyester

S, M, L, XL, XXL, 3XL, 4XL, 5XL, 6XL, 7XL

120 g/m²

Korntex

BLACK | RED | SIGNAL ORANGE | SIGNAL YELLOW

Gevoerd multifunctioneel veiligheidshesje met extra grote vakken voor bedrukking | Signaalgeel en signaaloranje volgens EN ISO 20471:2013/A1:2016, andere kleuren volgens EN 17353:2020 Type B3 | 5 cm brede reflecterende strook rond het lichaam | Twee reflecterende strips van 5 cm breed over de schouder | Volledige ritssluiting vooraan | Twee zakken met klittenband | Multifunctioneel: zak voor identiteitskaart, grote zak voor smartphone en pennenhouder | De fabrikant garandeert de reflecterende eigenschappen in overeenstemming met de EN-norm voor 25 wasbeurten bij 40°C. | Voorzien van EAN-barcode | Instructies voor gebruik in de 24 officiële talen van de EU | Afzonderlijk verpakt in polyethyleenzakken

Price	1	10
from	27,15	23,62	22,70

Subli | >3XL | EN 20471 EN 17353 | NEW COLOUR

KX802 | KXMF Executive Multifunctional Safety Vest Berlin

100% Polyester

S, M, L, XL, XXL, 3XL, 4XL, 5XL, 6XL, 7XL

120 g/m²

Korntex

S, M, L, XL, XXL, 3XL, 4XL, 5XL, 6XL, 7XL

BLUE | GREEN
RED | SIGNAL ORANGE
SIGNAL YELLOW | SIGNAL YELLOW/SIGNAL ORANGE

S, M, L, XL, XXL, 3XL, 4XL, 5XL

BLACK | LIME GREEN
MAGENTA | NAVY
NAVY/ORANGE | NEON GREEN
NEON PINK | PARAMEDIC GREEN
PARAMEDIC GREEN/SIGNAL YELLOW | RED/YELLOW
ROYAL BLUE | SIGNAL YELLOW/BLACK
SIGNAL YELLOW/BLUE | SIGNAL YELLOW/NAVY
SKY BLUE | VIOLETT
WHITE

Slank, kort model | Volledig metaalvrij en dus geschikt voor gebruik op luchthavens | Groot printoppervlak op de rug | Een reflecterende strip van 5 cm breed rondom het lichaam en twee reflecterende strips van 5 cm breed over de schouders | Rits aan de voorkant | Twee zakken met klittenband | ID-vak ter grootte van kredietkaart met kijkvenster | Zak voor smartphone of radio (11,5 cm hoog en 5 cm breed) | Geïntegreerde penhouder en sleutelhanger | Signaalgeel en signaaloranje zijn conform EN ISO 20471:2013/A1:2016, klasse 1 = tot XL, klasse 2 = vanaf XXL, tweekleurig = klasse 2 | Signaaloranje voldoet ook aan GO/RT 3279 | Neongroen, neonroze: voldoen aan EN 17353:2020 Type AB3 | Alle andere kleuren voldoen aan EN 17353:2020 Type B3 | Bij het dragen over een jas, gelieve een of twee maten groter te bestellen | Voorzien van EAN-barcode | Afzonderlijk verpakt in polyethyleenzakken | Instructies voor gebruik in alle officiële EU-talen | De fabrikant garandeert de reflecterende eigenschappen conform EN-standaard voor 25 wascycli bij 40 °C | Dit is een artikel over persoonlijke beschermingsmiddelen (PBM's). Volgens EU-verordening 2016/425 over persoonlijke beschermingsmiddelen is een EU-conformiteitsverklaring van de fabrikant verplicht. De conformiteitsverklaring is beschikbaar op www.korntex.com

Price	1	10
from	13,31	11,57	11,13



Een ruimere keuze aan artikelen is online beschikbaar.





YK820 | HVW820 Hi-Vis Top Cool Recycled Open Mesh Executive Waistcoat

100% Polyester
S, M, L, XL, XXL, 3XL
110 g/m²
YOKO

HI-VIS ORANGE | HI-VIS ORANGE/GREY | HI-VIS ORANGE/HI-VIS YELLOW
HI-VIS YELLOW | HI-VIS YELLOW/NAVY | HI-VIS YELLOW/ROYAL BLUE
RED/HI-VIS YELLOW

Voldoet aan de Amerikaanse nationale norm ANSI/ISEA 107-2004 en de Europese EN ISO20471:2013, klasse 1 & 2 | Hoofdstof gemaakt van gerecyclede PET-flessen | Gemaakt van ademende lichte gaas gebreide stof zodat de dragers het zweet makkelijk kunnen laten ontsnappen in de warme omgeving | 5 cm brede reflecterende tape rond het lichaam en over elke schouder | Volledige ritssluiting vooraan | Zeer handige meerdere vakken en radiolus zorgen voor uitstekend gemak | Zak voor mobiele telefoon / walkietalkie links op de borst | Twee bodemzakken met kleppen en toegankelijk vanaf zowel de bovenkant als de zijkant | Pennenzakken en sleutelhouder | ID-zakje op rechterborst | De fabrikant garandeert de norm volgens EN-norm voor 25 wascycli! | Dit is een artikel over persoonlijke beschermingsmiddelen (PBM's). In overeenstemming met EU-verordening 2016/425 over persoonlijke beschermingsmiddelen is een EU-conformiteitsverklaring van de fabrikant verplicht. Deze verstrekken wij u graag op verzoek.

Price	1	📦	10 📦
from	16,94	15,08	14,11







YK180 | HVW180 Ladies´ Hi-Vis Executive Waistcoat

100% Polyester
XS, S, M, L, XL, XXL
120 g/m²
YOKO

HI-VIS ORANGE | HI-VIS YELLOW

Ruggedeelte in ademende open mesh en deels elastische taille voor comfort | Reflecterende biezen aan beide kanten met verborgen toegang tot de zakken | Twee binnenzakken | Bijpassende ritssluiting vooraan | Voldoet aan EN ISO 20471: 2013 Klasse 2 en ANSI / ISEA 107-2015-normen | De producent staat garant voor 25 wasbeurten bij 40 ° C volgens de Europese normen | Dit is een artikel over persoonlijke beschermingsmiddelen (PBM's). In overeenstemming met EU-verordening 2016/425 over persoonlijke beschermingsmiddelen is een EU-conformiteitsverklaring van de fabrikant verplicht. Deze verstrekken wij u graag op verzoek.

Price	1	📦	10 📦
from	13,77	12,27	11,47





YK801 | HVW801 Multi-Functional Executive Waistcoat

100% Polyester
S, M, L, XL, XXL, 3XL
125 g/m²
YOKO

BLACK | HI-VIS ORANGE
HI-VIS ORANGE/BLACK | HI-VIS ORANGE/GREY
HI-VIS ORANGE/HI-VIS YELLOW | HI-VIS ORANGE/NAVY
HI-VIS ORANGE/ROYAL BLUE | HI-VIS YELLOW
HI-VIS YELLOW/BLACK | HI-VIS YELLOW/GREY
HI-VIS YELLOW/NAVY | HI-VIS YELLOW/PURPLE
HI-VIS YELLOW/ROYAL BLUE | LIME
NAVY | PARAMEDIC GREEN
PARAMEDIC GREEN/HI-VIS YELLOW | PINK
PURPLE | RED
RED/BLACK | RED/HI-VIS YELLOW
ROYAL BLUE | SAPPHIRE
SKY BLUE | WHITE

Hi-Vis Yellow, Orange, Yellow/Orange conform EN ISO20471:2013 Klasse 2 | Paramedic Green/Yellow, Royal Blue/Yellow, Red/Yellow, Yellow/Black, Orange/Black, Yellow/Navy, Orange/Navy, Yellow/Grey, Orange/Grey & Yellow/Purple conform EN ISO20471:2013 klasse 1 | Alle andere kleuren bieden verbeterde zichtbaarheid in allerlei omgevingen | 5 cm brede reflecterende banden rond het lichaam en één over elke schouder | Zak voor mobiele telefoon / walkietalkie links op de borst | Doorlopende ritssluiting vooraan | Twee bodemzakken met kleppen en toegankelijk vanaf bovenkant en zijkant | Pennenzakken en sleutelhouder | ID-zakje op rechterborst | Groot oppervlak op achterzijde voor decoratie | De fabrikant garandeert de reflecterende eigenschappen volgens de EN-norm voor 25 wasbeurten! | Dit is een artikel over persoonlijke beschermingsmiddelen (PBM's). In overeenstemming met EU-verordening 2016/425 over persoonlijke beschermingsmiddelen is een EU-conformiteitsverklaring van de fabrikant verplicht. Deze verstrekken wij u graag op verzoek.

Price	1	📦	10 📦
from	13,60	12,10	11,33

*Prijzen waren bij het ter perse gaan nog niet beschikbaar.







KX154 | IDPOCKET — Attachable ID Pocket Kriens

10 x 7,5 cm, 22 x 12 cm, 32 x 12 cm

Korntex

BLACK | SIGNAL ORANGE | SIGNAL YELLOW

Afgerond met een zoom | Borst = 10 x 7,5 cm, rug = 32 x 12 cm, rug van hes met vier reflecterende strepen = 22 x 12 cm. | Compatibel met Korntex®-hesjes | Om op te naaien

Price	1	10
from	1,26	1,09	1,04







RG257 | TRS257 — Pro Hi-Vis Full Zip Gilet

100% Polyester

S, M, L, XL, XXL, 3XL

120 g/m²

Regatta Professional

ORANGE | ORANGE/NAVY | YELLOW | YELLOW/NAVY | YELLOW/ORANGE

Lichte gebreide stof van 100% polyester | Gecertificeerd volgens EN ISO 20471:2013 A1:2016, klasse 1: geel/marineblauw en oranje/marineblauw | Gecertificeerd volgens EN ISO 20471:2013 A1:2016, klasse 2: Geel, oranje, geel/oranje | De oranje kleur voldoet ook aan RIS-3279 /TOM (Britse spoorwegindustrienorm) | Volledige rits midden voorkant | Multifunctionele elastische lus (ideaal voor houders voor identiteitskaarten, sleutels, enz.) | 2 grote lage zakken | Gemaakt van gerecycleerde materialen | Ontwerp met hoge kraag voor een verzorgde en zakelijke look

Price	1	10
from	15,85	14,40	13,43







KX803 | KXTABW — Hi-Vis Reversible Safety Bodywarmer Ural 2-in-1

100% Polyester

S, M, L, XL, XXL, 3XL, 4XL, 5XL

Korntex

SIGNAL ORANGE | SIGNAL YELLOW

Omkeerbare bodywarmer met hoge zichtbaarheid | 2-in-1-functie — Variant A: vest met hoge zichtbaarheid van vuilafstotend Oxford-polyester met twee zakken, smartphonevak en drie pennenhouders; Variant B: modieus zwart gewatteerd polyester vest met twee zakken aan de voorkant | Twee horizontale reflecterende strips en twee over de schouders | EN ISO 20471:2013/A1:2016, klasse 1, klasse 2 = vanaf XXL | oranje voldoet ook aan GO/RT 3279 | Voorzien van EAN-barcode | Afzonderlijk verpakt in polyethyleenzakken | Instructies voor gebruik in alle officiële EU-talen | De fabrikant garandeert de reflecterende eigenschappen conform EN-standaard voor 25 wasbeurten tot 40 °C | Dit is een artikel over persoonlijke beschermingsmiddelen (PBM's). Volgens EU-verordening 2016/425 over persoonlijke beschermingsmiddelen is een EU-conformiteitsverklaring van de fabrikant verplicht. De conformiteitsverklaring is beschikbaar op www.korntex.com

Price	1	10
from	56,77	49,37	47,46







RT332 | R332X — Reversible Soft Padded Safety Gilet

Buitenkant + Vulling: 100% Polyester, Voering: 100% Nylon (Navy)

S, M, L, XL, XXL, 3XL, 4XL

220 g/m²

Result SafeGuard

FLUORESCENT ORANGE/NAVY | FLUORESCENT YELLOW/NAVY

Buitenkant: 100% Polyester mechanische stretch keperstof/TPU-film | Vulling: zacht Polyester | ISO EN20471: 2013 Klasse 2, Orange voldoet ook aan RIS-3279-TOM | Opgedrukte veiligheidsstrepen op body | Omgekeerd contrast en afwerking in marinekleuren | Zacht gebonden armsgat en zoom | Ritszakken | Opstaande kraag | Hang tag-lus | Klaar om te re branden- labelloos | De fabrikant garandeert de reflecterende eigenschappen volgens de EN-norm voor 10 wasbeurten | Dit is een artikel over persoonlijke beschermingsmiddelen (PBM's). In overeenstemming met EU-verordening 2016/425 over persoonlijke beschermingsmiddelen is een EU-conformiteitsverklaring van de fabrikant verplicht. Deze verstrekken wij u graag op verzoek. |

Price	1	10
from	77,32	72,48	69,58

Een ruimere keuze aan artikelen is online beschikbaar.



YK006 | HV006 **Hi-Vis Softshell Gilet**

100% Polyester
S, M, L, XL, XXL, 3XL
345 g/m²
YOKO

HI-VIS ORANGE | HI-VIS ORANGE/NAVY | HI-VIS YELLOW | HI-VIS YELLOW/NAVY

Hi-Vis Yellow & Hi-Vis Yellow/Navy, Orange and Orange/Navy conform EN ISO20471:2013, Klasse 2 | Oranje en oranje/marineblauw voldoen aan RIS-3279-TOM en zijn goedgekeurd voor de spoorwegindustrie | Reflecterende banden van 5 cm breed rond het lichaam en één over elke schouder | 100% waterdichte ritsen en merktrekkers op de voorkant en borstzak | 2 handverwarmende zakken met ritssluiting | Gevormde onderrug voor stijl | Marinecontrast helpt om een bedrijfsimago te creëren en slijtageplekken te verbergen | Buitenlaag: 345gsm3 laag waterdicht 8.000 mm gebonden 100% polyester, middenlaag: waterdicht TPU, binnenlaag: microfleece | De fabrikant garandeert de reflecterende eigenschappen in overeenstemming met de EN-norm voor 25 wasbeurten bij 40°C. | Dit is een artikel over persoonlijke beschermingsmiddelen (PBM's). In overeenstemming met EU-verordening 2016/425 over persoonlijke beschermingsmiddelen is een EU-conformiteitsverklaring van de fabrikant verplicht. Deze verstrekken wij u graag op verzoek.

Price	1	📦	10 📦
from	69,82	62,15	58,18



YK008F | HV008F **Reversible Fleece Bodywarmer**

100% Polyester
S, M, L, XL, XXL, 3XL
280 g/m²
YOKO

HI-VIS ORANGE | HI-VIS YELLOW

Voldoet aan EN ISO20471:2013, klasse 2 | Lichtgewicht hi-vis & fleece omkeerbare bodywarmer om zichtbaar te blijven en warm te blijven | Waterdicht Oxford PU gecoat polyesterweefsel met omgekeerde anti-pil Navy fleece | Volledige ritssluiting tot kin | 2 handverwarmende zakken aan beide kanten | De fabrikant garandeert de reflecterende eigenschappen volgens de EN-norm voor 25 wasbeurten! | Verborgen opening met klittenband aan onderzijde | Dit is een artikel over persoonlijke beschermingsmiddelen (PBM's). In overeenstemming met EU-verordening 2016/425 over persoonlijke beschermingsmiddelen is een EU-conformiteitsverklaring van de fabrikant verplicht. Deze verstrekken wij u graag op verzoek.

Price	1	📦	10 📦
from	48,40	43,10	40,34



YK007 | HV007 **Hi-Vis Kensington Hooded Gilet**

100% Polyester
S, M, L, XL, XXL, 3XL
340 g/m²
YOKO

HI-VIS ORANGE | HI-VIS YELLOW | NAVY

Een slim uitziende Hi Vis Gilet gemengd met veiligheid, comfort, kwaliteit en stijl. | Soft touch, fraai gewatteerd en bestand tegen regen | Geel met een hoge zichtbaarheid en oranje voldoen aan EN ISO 20471: 2013 klasse 2; oranje voldoet ook aan RIS-3279-TOM voor spoorwegindustrie | Twee reflecterende banden in V-vorm met een breedte van 5 cm op het lichaam | Met fleece gevoerde capuchon met elastiek, zowel de borstzak als twee handverwarmende inzetzakken met ritssluiting | Een groot opgestikte zak aan de binnenzijde van een vaste fleecevoering | Extra reflecterende biezen rond de elastische armgaten en aan de onderkant van het lichaam voor extra zichtbaarheid en een coole look in het donker | Geweldige kleurkeuzes voor zowel werk- als vrijetijdskleding | Toegang tot decoratie via verborgen ritssluiting aan de binnenkant | Marineblauwe kleur zorgt alleen voor betere zichtbaarheid | De fabrikant garandeert de reflecterende eigenschappen in overeenstemming met de EN-norm voor 25 wasbeurten bij 40°C. | Dit is een artikel over persoonlijke beschermingsmiddelen (PBM's). In overeenstemming met EU-verordening 2016/425 over persoonlijke beschermingsmiddelen is een EU-conformiteitsverklaring van de fabrikant verplicht. Deze verstrekken wij u graag op verzoek.

Price	1	📦	10 📦
from	77,44	68,95	64,54



RG20100 | TRB201 **Hi-Vis Pro Contract Ablaze Softshell Bodywarmer**

100% Polyester
S, M, L, XL, XXL, 3XL, 4XL
Regatta High Visibility

ORANGE | YELLOW

2-laags softshell-materiaal | Klasse 2 | Waterafstotende afwerking | Hi-Vis-tape op de schouders

Price	1	📦	10 📦
from	45,13	41,02	38,24

*Prijzen waren bij het ter perse gaan nog niet beschikbaar.





RG20200 | TRB202 **Hi-Vis 2-Tone Thermal Baffle Bodywarmer**

93% Polyester / 7% Elastaan

S, M, L, XL, XXL, 3XL, 4XL

Regatta High Visibility

ORANGE | YELLOW

Thermische baffle 2-Tone Hi-Vis Gillet | Klasse 1 | Baffle-ontwerp met versiering | 2 zakken met ritssluiting onderaan / 1 op de borst | Waterafstotende coating | 2-Tone in grijze kleurstelling | Gemaakt van gerecyclede materialen | ID Directional Hi-Vis tape

Price	1	10
from	66,43	60,38	56,36





RT451 | R451X **Printable Safety Softshell Gilet**

100% Polyester

S, M, L, XL, XXL, 3XL, 4XL

280 g/m²

Result SafeGuard

FLUORESCENT ORANGE/BLACK | FLUORESCENT YELLOW/BLACK

3 lagen mechanisch garen bestaande uit: | Buitenste laag: 100% Polyester | Middenlaag: waterdicht 8000 mm, ademend 600 g en winddicht TPU-membraan | Binnenlaag: 100% polyester microfleece | EN ISO 20471: 2013 + A1: 2016, Fluorescerend oranje: RIS-3279-TOM | Reflecterende print body banden | Zwart kleurcontrast | Ritszakken | Opstaande kraag | Hangtag | Super zacht, lichtgewicht en warm | Onderste panelen in donkere kleur | Zonder logo, labelloos | De fabrikant garandeert de reflecterende eigenschappen volgens de EN-norm voor 5 wascycli! | Dit is een artikel over persoonlijke beschermingsmiddelen (PBM's). In overeenstemming met EU-verordening 2016/425 over persoonlijke beschermingsmiddelen is een EU-conformiteitsverklaring van de fabrikant verplicht. Deze verstrekken wij u graag op verzoek.

Price	1	10
from	41,87	38,60	36,06





RY9313 | HV9313 **Vest Persei**

100% Polyester

S, M, L, XL, XXL, 3XL, 4XL

450 g/m²

Roly Workwear

NAVY BLUE 55/FLUOR YELLOW 221

Buitenkant: 100% polyester, taffeta; Vulling: 100% polyester; Stof met hoge zichtbaarheid: 100% singlejerseypolyester, 450 g/m² | Jas met hoge zichtbaarheid, meerdere zakken en hoge kraag | Ritssluiting aan de voorkant met dubbelzijdige ritstrekker | Buitenzak aan de rechterkant voor mobiele telefoon | Twee geplooide zakken aan de voorkant met zijsplitten | 2 pen-sleuven | Ritszak | Windstopper in de manchetten | Langer aan de achterkant | Elastische breedteverstelling | Twee horizontale waarschuwingsstrips | EU-gecertificeerd volgens EN ISO 13688:2013 en EN ISO 20471:2013/A1:2016, klasse I | Dit is een artikel over persoonlijke beschermingsmiddelen (PBM's). In overeenstemming met EU-verordening 2016/425 over persoonlijke beschermingsmiddelen is een EU-conformiteitsverklaring van de fabrikant verplicht. Deze verstrekken wij u graag op verzoek.

Price	1	10
from	40,85	36,57	35,16



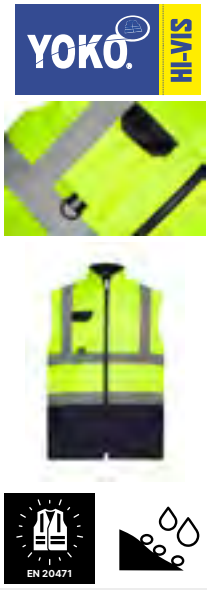

YK005 | HV005 **Hi-Vis Two-Tone Bodywarmer**

100% Polyester

S, M, L, XL, XXL, 3XL

190 g/m²

YOKO

HI-VIS YELLOW/NAVY | ORANGE/NAVY

Voldoet aan ENISO20471: 2013 Klasse 2 & Orange / Navy voldoet ook aan RIS-3279-TOM | Gemaakt van 3 lagen: 1) buitenste waterdichte oxford PU gecoat polyester, 2) middenlaag non-woven en 3) binnenste fleece voering, om douchebestendig & comfort & warmte te maximaliseren | Marine zoom biedt mooi contrast en helpt schoon te houden | Borstzak voor mobiele telefoon met D-ring eronder | Twee bodemzakken | Toegang tot logo-decoratie | De fabrikant garandeert de reflecterende eigenschap volgens de EN-norm voor 25 wascycli bij 40 ° C | Dit is een artikel over persoonlijke beschermingsmiddelen (PBM's). In overeenstemming met EU-verordening 2016/425 over persoonlijke beschermingsmiddelen is een EU-conformiteitsverklaring van de fabrikant verplicht. Deze verstrekken wij u graag op verzoek.

Price	1	10
from	46,73	41,60	38,94

Een ruimere keuze aan artikelen is online beschikbaar.





RG270 | TRS270 Pro Contract Hi-Vis T-Shirt

100% Polyester
S, M, L, XL, XXL, 3XL, 4XL
150 g/m²
Regatta High Visibility

ORANGE | YELLOW

Vochtafdrijvende, zachte 100% polyester micromesh, 150 g/m² | Gecertificeerd volgens EN ISO 20471:2013 A1:2016, klasse 2 | Oranje kleur voldoet ook aan RIS-3279 / TOM (Britse spoorwegindustrienorm) | Stof biedt UPF 40-bescherming | Gat in de reflecterende tape bij de zijnaden voor meer comfort en stretch | Ventilatiedetail aan de zijkant | Gemaakt met gerecyclede inhoud | Geribde kraag

Price	1	📦	10 📦
from	18,51	16,82	15,73





KX071 | KXSHIRT Hi-Vis Basic T-Shirt Cordoba

100% Polyester
S, M, L, XL, XXL, 3XL, 4XL, 5XL
160 g/m²
Korntex

BLACK | NAVY | SIGNAL ORANGE | SIGNAL YELLOW

Ademend, zacht polyester materiaal | Twee reflecterende strips van 5 cm breed rondom het lichaam, de mouwen en over beide schouders | Signaaloranje en signaalgeel zijn gecertificeerd conform EN ISO 20471:2013 + A1:2016, Klasse 2 | oranje voldoet ook aan GO/RT 3279 | Zwart en marineblauw zijn gecertificeerd volgens EN 17353 B3 | Voorzien van EAN-barcode | Afzonderlijk verpakt in polyethyleenzakken | Instructies voor gebruik in alle officiële EU-talen | De fabrikant garandeert de reflecterende eigenschappen conform EN-standaard voor 25 wascycli bij 40 °C | Dit is een artikel over persoonlijke beschermingsmiddelen (PBM's). Volgens EU-verordening 2016/425 over persoonlijke beschermingsmiddelen is een EU-conformiteitsverklaring van de fabrikant verplicht. De conformiteitsverklaring is beschikbaar op www.korntex.com

Price	1	📦	10 📦
from	19,80	17,21	16,55





KX072 | KXBRS Hi-Vis Broken Reflective Premium T-Shirt Alhambra

100% Polyester
S, M, L, XL, XXL, 3XL, 4XL, 5XL
160 g/m²
Korntex

SIGNAL ORANGE | SIGNAL YELLOW

Gesegmenteerde reflecterende strips | Twee gesegmenteerde reflecterende strips van 5 cm breed rondom het lichaam, de mouwen en over beide schouders | Ademend, zacht polyester materiaal | EN ISO 20471:2013/A1:2016, klasse 2 | oranje voldoet ook aan GO/RT 3279 | Voorzien van EAN-barcode | Individueel verpakt in een polybag | De fabrikant garandeert de reflecterende eigenschappen conform EN-standaard voor 25 wascycli bij 40 °C | Dit is een artikel over persoonlijke beschermingsmiddelen (PBM's). Volgens EU-verordening 2016/425 over persoonlijke beschermingsmiddelen is een EU-conformiteitsverklaring van de fabrikant verplicht. De conformiteitsverklaring is beschikbaar op www.korntex.com | |

Price	1	📦	10 📦
from	44,79	38,94	37,44





KX074 | KXPCSHIRT Heavy Duty Polycotton Hi-Vis T-Shirt Barcelona

45% Katoen / 55% Polyester
S, M, L, XL, XXL, 3XL, 4XL, 5XL, 6XL, 7XL
180 g/m²
Korntex

BLACK | NAVY | SIGNAL ORANGE | SIGNAL YELLOW

Robuuste katoen-stofmix | Hoogwaardig piquémateriaal | Zacht, ademend polyester aan de buitenkant en katoen aan de binnenkant | Twee reflecterende strips van 5 cm breed rondom het lichaam en twee reflecterende strips van 5 cm breed over de schouders | Zonnebescherming UPF 50+ volgens EN 13758-1:2001 | EN ISO 20471:2013/A1:2016, klasse 2 | Marineblauw en zwart EN17353 B3 | oranje voldoet ook aan GO/RT 3279 | Voorzien van EAN-barcode | Afzonderlijk verpakt in polyethyleenzakken | Instructies voor gebruik in alle officiële EU-talen | De fabrikant garandeert de reflecterende eigenschappen volgens de EN-norm voor 25 wasbeurten bij 40°C | Dit is een artikel over persoonlijke beschermingsmiddelen (PBM's). Volgens EU-verordening 2016/425 over persoonlijke beschermingsmiddelen is een EU-conformiteitsverklaring van de fabrikant verplicht. De conformiteitsverklaring is beschikbaar op www.korntex.com

Price	1	📦	10 📦
from	33,81	29,40	28,27

*Prijzen waren bij het ter perse gaan nog niet beschikbaar.





RY9317 | HV9317 T-Shirt Tauri

55% Katoen / 45% Polyester

S, M, L, XL, XXL, 3XL, 4XL

170 g/m² Roly Workwear

FLUOR ORANGE 223 | FLUOR YELLOW 221 | GARDEN GREEN 52/FLUOR YELLOW 221
LEAD 23/FLUOR YELLOW 221 | NAVY BLUE 55/FLUOR ORANGE 223 | NAVY BLUE 55/FLUOR YELLOW 221
RED 60/FLUOR YELLOW 221

Praktisch hi-vis shirt met korte mouwen | Ronde hals in hoofdmateriaal | Twee gesegmenteerde reflecterende strips op romp en één op mouwen | Gemengde stof van polyester en katoen voor comfort en ademend vermogen | EN ISO 13688:2013 en EN ISO 20471:2013/A1:2016, klasse I: 55221 - 55223 - 52221 - 23221, klasse II: 221 - 223 | Dit is een artikel over persoonlijke beschermingsmiddelen (PBM's). In overeenstemming met EU-verordening 2016/425 over persoonlijke beschermingsmiddelen is een EU-conformiteitsverklaring van de fabrikant verplicht. Deze verstrekken wij u graag op verzoek.

Price	1	10
from	26,91	24,08	23,16

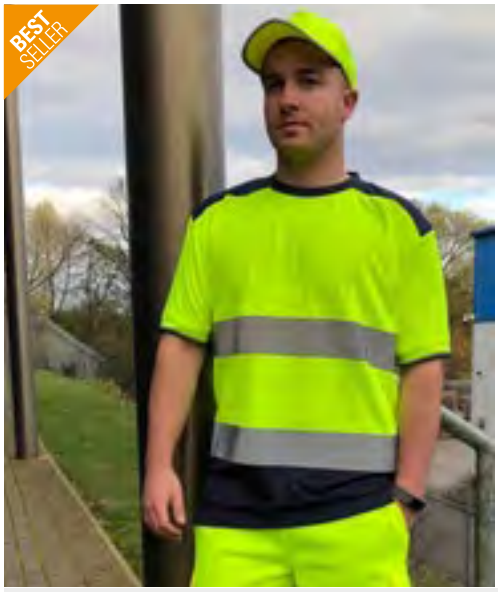





YK400 | HVJ400 Hi-Vis Two-Tone T-Shirt

100% Polyester

S, M, L, XL, XXL, 3XL

130 g/m² YOKO

HI-VIS ORANGE/NAVY | HI-VIS YELLOW/NAVY

Moderne Hi-Vis T-Shirt | Casual comfort | Luchtdoorlatend | Sneldrogend | Zacht en huidvriendelijke bird-eye-stof | Comfortabele pasvorm | T-Shirt met korte mouwen | Schouder, kraag, armgaten en zoom in contrasterend navy | Voldoet aan EN ISO 20471 klasse 2 | Oranje/navy voldoet ook aan de RIS-3279-TOM-certificering voor gebruik voor de spoorwegen | Geweldige flexibiliteit en rek met behoud van vorm | Twee extra brede retro-reflectieve tapes | Zijopeningen met versterkte naden | Tag free | 25 max. wascyclus | Dit is een artikel over persoonlijke beschermingsmiddelen (PBM's). In overeenstemming met EU-verordening 2016/425 over persoonlijke beschermingsmiddelen is een EU-conformiteitsverklaring van de fabrikant verplicht. Deze verstrekken wij u graag op verzoek.

Price	1	10
from	22,14	19,72	18,46







YK410 | HVJ410 Two Band & Brace Hi-Vis T-Shirt

100% Polyester

S, M, L, XL, XXL, 3XL, 4XL, 5XL, 6XL

200 g/m² YOKO

BLACK | HI-VIS ORANGE | HI-VIS YELLOW | NAVY

Voldoet aan EN ISO20471:2013 klasse 2. Oranje voldoet ook aan RIS-3279-TOM | Twee reflecterende banden van 5 cm breed rond het lichaam en één over elke schouder | Gemaakt van zacht aanvoelend polyester voor comfortabel dragen | Zachte ribgebreide kraag en manchetten in zelf bijpassende kleur | Individueel verpakt | Black & Navy zorgen voor een betere zichtbaarheid | De fabrikant garandeert de reflecterende eigenschappen in overeenstemming met de EN-norm voor 25 wasbeurten bij 40°C. | Dit is een artikel over persoonlijke beschermingsmiddelen (PBM's). In overeenstemming met EU-verordening 2016/425 over persoonlijke beschermingsmiddelen is een EU-conformiteitsverklaring van de fabrikant verplicht. Deze verstrekken wij u graag op verzoek.

Price	1	10
from	23,45	20,88	19,55







YK420 | HVJ420 Hi-Vis Long Sleeve T-Shirt

100% Polyester

S, M, L, XL, XXL, 3XL

200 g/m² YOKO

HI-VIS ORANGE | HI-VIS YELLOW

Voldoet aan EN ISO20471:2013 klasse 3 en oranje en ook aan RIS-3279-TOM | Twee reflecterende banden van 5 cm breed rond het lichaam en één over elke schouder | Gemaakt van zacht aanvoelend polyester voor comfortabel dragen | Zachte ribgebreide kraag en manchetten in zelf bijpassende kleur | Individueel verpakt | De fabrikant garandeert de reflecterende eigenschappen in overeenstemming met de EN-norm voor 25 wasbeurten bij 40°C. | Dit is een artikel over persoonlijke beschermingsmiddelen (PBM's). In overeenstemming met EU-verordening 2016/425 over persoonlijke beschermingsmiddelen is een EU-conformiteitsverklaring van de fabrikant verplicht. Deze verstrekken wij u graag op verzoek.

Price	1	10
from	26,98	24,03	22,48

Een ruimere keuze aan artikelen is online beschikbaar.

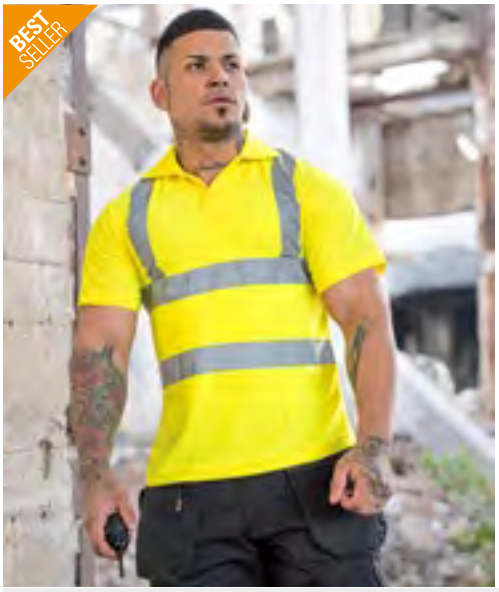



KX070 | KXPOLO **Hi-Vis Basic Polo Shirt Liverpool**

100% Polyester
S, M, L, XL, XXL, 3XL, 4XL, 5XL
240 g/m² Korntex

SIGNAL ORANGE | SIGNAL YELLOW

Ademend, zacht polyester materiaal | Modieus knopenpaneel met drie knoppen | Twee reflecterende strips van 5 cm breed rondom het lichaam, de mouwen en over beide schouders | EN ISO 20471:2013/A1:2016, klasse 2 | oranje voldoet ook aan GO/RT 3279 | Voorzien van EAN-barcode | Afzonderlijk verpakt in polyethyleenzakken | Instructies voor gebruik in alle officiële EU-talen | De fabrikant garandeert de reflecterende eigenschappen volgens de EN-norm voor 25 wascycli bij 40 ° C | Dit is een artikel over persoonlijke beschermingsmiddelen (PBM's). Volgens EU-verordening 2016/425 over persoonlijke beschermingsmiddelen is een EU-conformiteitsverklaring van de fabrikant verplicht. De conformiteitsverklaring is beschikbaar op www.korntex.com

Price	1	10
from	25,22	21,39



KX075 | KXPCPOLO **High-End Polycotton Hi-Vis Polo Shirt Cambridge**

55% Katoen / 45% Polyester
S, M, L, XL, XXL, 3XL, 4XL, 5XL, 6XL, 7XL
180 g/m² Korntex

SIGNAL ORANGE | SIGNAL YELLOW

Robuuste polo in katoen-stofmix | Zacht, ademend polyester aan de buitenkant en katoen aan de binnenkant | Hoogwaardig piquémateriaal | Stijlvol knopenpaneel met drie knoppen | Twee reflecterende strips van 5 cm breed rondom het lichaam en twee reflecterende strips van 5 cm breed over de schouders | EN ISO 20471:2013/A1:2016, klasse 2 | oranje voldoet ook aan GO/RT 3279 | Voorzien van EAN-barcode | Afzonderlijk verpakt in polyethyleenzakken | Instructies voor gebruik in alle officiële EU-talen | De fabrikant garandeert de reflecterende eigenschappen conform EN-standaard voor 25 wasbeurten tot 40 °C | Dit is een artikel over persoonlijke beschermingsmiddelen (PBM's). Volgens EU-verordening 2016/425 over persoonlijke beschermingsmiddelen is een EU-conformiteitsverklaring van de fabrikant verplicht. De conformiteitsverklaring is beschikbaar op www.korntex.com

Price	1	10
from	27,42	24,20	23,28





RG271 | TRS271 **Pro Contract Hi-Vis Polo**

100% Polyester
S, M, L, XL, XXL, 3XL, 4XL
150 g/m² Regatta High Visibility

ORANGE | YELLOW

Vochtafdrijvende, zachte 100% polyester micromesh, 150 g/m² | Gecertificeerd volgens EN ISO 20471:2013 A1:2016, klasse 2 | Oranje kleur voldoet ook aan RIS-3279 / TOM (Britse spoorwegindustrienorm) | Gat in de reflecterende tape bij de zijnaden voor meer comfort en stretch | Stof biedt UPF 40-bescherming | Ventilatiedetail aan de zijkant | Gemaakt met gerecyclede inhoud | Knopenlijst met 2 knopen | Geribde kraag

Price	1	10
from	21,18	19,24	17,91

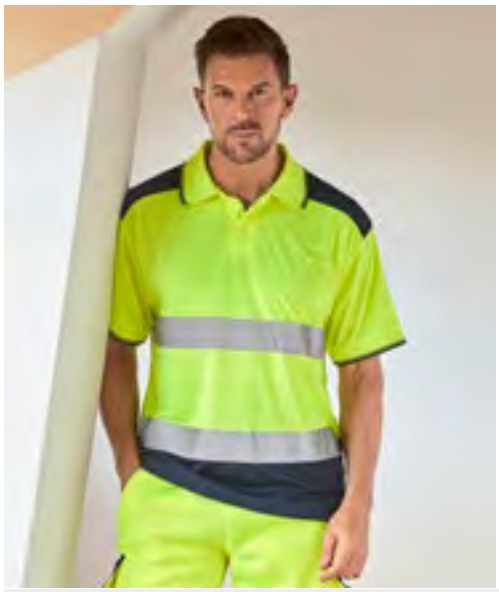



YK220 | HVJ220 **Hi-Vis Two-Tone Polo**

100% Polyester
S, M, L, XL, XXL, 3XL
130 g/m² YOKO

HI-VIS ORANGE/NAVY | HI-VIS YELLOW/NAVY

Luchtdoorlatend | Sneldrogend | Zacht en huidvriendelijke bird-eye-stof | Geweldige flexibiliteit en rek met behoud van vorm | Voldoet aan ENISO 20471 klasse 2 | Oranje/navy voldoet ook aan de RIS-3279-TOM-certificering voor gebruik voor de spoorwegen | Twee extra brede retro-reflectieve tapes | Schouder, kraag, armgaten en zoom in contrasterend navy | Knopenlijst met 3 knopen | Zijopeningen met versterkte naden | Tag free | 25 max. wascyclus | Dit is een artikel over persoonlijke beschermingsmiddelen (PBM's). In overeenstemming met EU-verordening 2016/425 over persoonlijke beschermingsmiddelen is een EU-conformiteitsverklaring van de fabrikant verplicht. Deze verstrekken wij u graag op verzoek.

Price	1	10
from	21,97	19,55	18,30

*Prijzen waren bij het ter perse gaan nog niet beschikbaar.

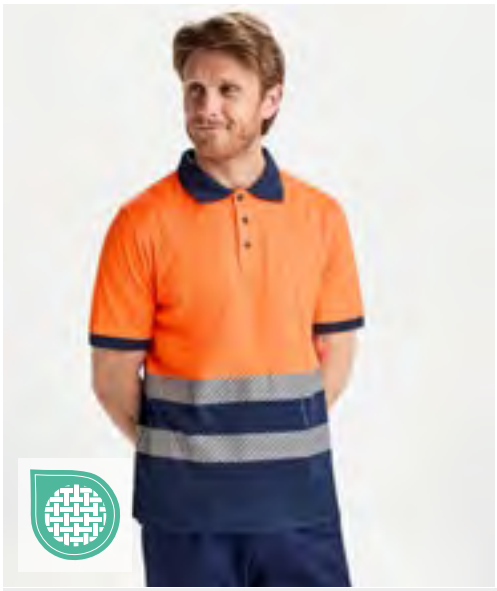





RY9318 | HV9318 **Poloshirt Atrio Shortsleeve**

55% Katoen / 45% Polyester

S, M, L, XL, XXL, 3XL, 4XL

170 g/m²

Roly Workwear

FLUOR ORANGE 223 | FLUOR YELLOW 221 | GARDEN GREEN 52/FLUOR YELLOW 221
LEAD 23/FLUOR YELLOW 221 | NAVY BLUE 55/FLUOR ORANGE 223 | NAVY BLUE 55/FLUOR YELLOW 221
RED 60/FLUOR YELLOW 221

Praktische hi-vis polo met korte mouwen | 1x1 ribgebreide kraag | Contrasterende knopenlijst met 3 knopen | Twee gesegmenteerde reflecterende strips op romp | Polyester/katoenmix voor comfort en ademend vermogen | Optioneel vak | CE-gecertificeerd volgens de standaarden: EN ISO 13688:2013 en EN ISO 20471:2013/A1:2016, klasse I: 55221 - 55223 - 52221 - 23221, klasse II: 221 - 223 | Dit is een artikel over persoonlijke beschermingsmiddelen (PBM's). In overeenstemming met EU-verordening 2016/425 over persoonlijke beschermingsmiddelen is een EU-conformiteitsverklaring van de fabrikant verplicht. Deze verstrekken wij u graag op verzoek.

Price	1		10
from	29,19	26,11	25,12

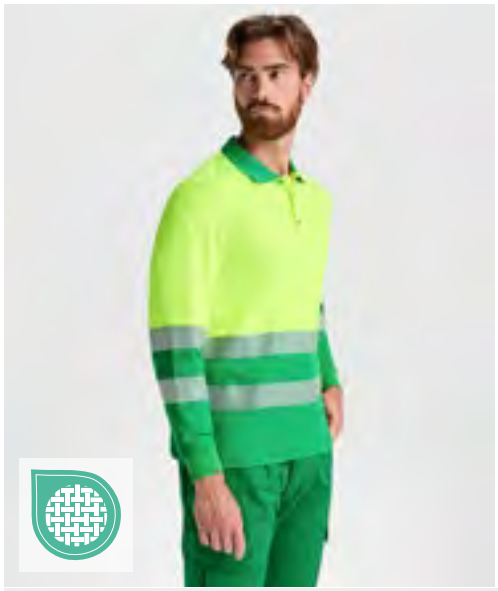





RY9319 | HV9319 **Poloshirt Atrio Longsleeve**

55% Katoen / 45% Polyester

S, M, L, XL, XXL, 3XL, 4XL

170 g/m²

Roly Workwear

FLUOR ORANGE 223 | FLUOR YELLOW 221 | GARDEN GREEN 52/FLUOR YELLOW 221
LEAD 23/FLUOR YELLOW 221 | NAVY BLUE 55/FLUOR ORANGE 223 | NAVY BLUE 55/FLUOR YELLOW 221

Praktische hi-vis polo met lange mouwen | 1x1 ribgebreide kraag | Contrasterende knopenlijst met 3 knopen | Twee gesegmenteerde reflecterende strips op romp en armen | Polyester/katoenmix voor comfort en ademend vermogen | Optioneel vak | CE-gecertificeerd volgens de standaarden: EN ISO 13688:2013 en EN ISO 20471:2013/A1:2016, klasse I: 55221 - 55223 - 52221 - 23221, klasse II: 221 - 223 | Dit is een artikel over persoonlijke beschermingsmiddelen (PBM's). In overeenstemming met EU-verordening 2016/425 over persoonlijke beschermingsmiddelen is een EU-conformiteitsverklaring van de fabrikant verplicht. Deze verstrekken wij u graag op verzoek.

Price	1		10
from	36,66	32,79	31,56









YK310 | HVJ310 **Hi-Vis Long Sleeve Polo**

100% Polyester

S, M, L, XL, XXL, 3XL, 4XL, 5XL, 6XL

YOKO

HI-VIS ORANGE | HI-VIS YELLOW

Voldoet aan EN ISO20471:2013 klasse 3 en oranje en ook aan RIS-3279-TOM | Twee reflecterende banden van 5 cm breed rond het lichaam en de armen, en één over elke schouder | Contrast gebreide marine geribbelde kraag en manchetten | Knopenlijst met 3 knopen | Dubbel gestikte naden | De producent staat garant voor 25 wasbeurten bij 40 ° C volgens de Europese normen | Dit is een artikel over persoonlijke beschermingsmiddelen (PBM's). In overeenstemming met EU-verordening 2016/425 over persoonlijke beschermingsmiddelen is een EU-conformiteitsverklaring van de fabrikant verplicht. Deze verstrekken wij u graag op verzoek. |

Price	1		10
from	30,15	26,86	25,12



Een ruimere keuze aan artikelen is online beschikbaar.





KX324 | KXSW — Hi-Vis Workwear Sweatshirt Limerick

100% Polyester
S, M, L, XL, XXL, 3XL
310 g/m² — Korntex

BLACK | NAVY | SIGNAL ORANGE | SIGNAL YELLOW

Zacht aan de binnenkant | Twee reflecterende strips van 5 cm breed rondom het lichaam, de armen en over elke schouder | Ronde hals en manchetten grijs contrast en geribd | Geel en oranje zijn gecertificeerd volgens EN ISO 20471:2013/A1:2016, klasse 2 = S+M, klasse 3 = L | Alle andere kleuren gecertificeerd volgens EN 17353 Type B3 | Voorzien van EAN-barcode | Afzonderlijk verpakt in polyethyleenzakken | Instructies voor gebruik in alle officiële EU-talen | De fabrikant garandeert de reflecterende eigenschappen conform EN-standaard voor 25 wasbeurten tot 40 °C | Dit is een artikel over persoonlijke beschermingsmiddelen (PBM's). Volgens EU-verordening 2016/425 over persoonlijke beschermingsmiddelen is een EU-conformiteitsverklaring van de fabrikant verplicht. De conformiteitsverklaring is beschikbaar op www.korntex.com

Price	1	10
from	42,37	35,96







RG8130 | TRF813 — Hi-Vis Pro Contract Crew Neck Sweatshirt

100% Polyester
S, M, L, XL, XXL, 3XL, 4XL
280 g/m² — Regatta High Visibility

ORANGE | YELLOW

Pro Contract Hi-Vis Sweatshirt met ronde hals | Klasse 3 | Hi-Vis-tape op de schouders | Grijze kleurstelling met elastische zoom en kraag | Gemaakt van gerecyclede materialen

Price	1	10
from	45,13	38,24





KX421 | KXHO — Hi-Vis Workwear Hoody Cork

100% Polyester
S, M, L, XL, XXL, 3XL
310 g/m² — Korntex

BLACK | NAVY | SIGNAL ORANGE | SIGNAL YELLOW

Zacht aan de binnenkant | Twee reflecterende strips van 5 cm breed rondom het lichaam, de armen en over elke schouder | Kangeroezak | Kap met grijs trekkoord | Manchetten in grijs en geribbeld | Geel en oranje zijn gecertificeerd volgens EN ISO 20471:2013/A1:2016, klasse 2 = S+M, klasse 3 = L | Marineblauw en zwart EN17353 B3 | Alle andere kleuren gecertificeerd volgens EN 17353 Type B3 | Voorzien van EAN-barcode | Afzonderlijk verpakt in polyethyleenzakken | Instructies voor gebruik in alle officiële EU-talen | De fabrikant garandeert de reflecterende eigenschappen conform EN-standaard voor 25 wasbeurten tot 40 °C | Dit is een artikel over persoonlijke beschermingsmiddelen (PBM's). Volgens EU-verordening 2016/425 over persoonlijke beschermingsmiddelen is een EU-conformiteitsverklaring van de fabrikant verplicht. De conformiteitsverklaring is beschikbaar op www.korntex.com

Price	1	10
from	47,94	40,68







RG8140 | TRF814 — Hi-Vis Pro Contract Hoodie

100% Polyester
S, M, L, XL, XXL, 3XL, 4XL
280 g/m² — Regatta High Visibility

ORANGE | YELLOW

Pro Contract Hi-Vis-hoodie | Klasse 3 | Hi-Vis-tapeontwerp over de schouders | Grijze kleurstelling tot elastische zoom | Capuchon met verstelbare sluiting | Gemaakt van gerecyclede materialen

Price	1	10
from	50,46	42,83







RG780 | TRF780 — Hi-Vis X-Pro Hoodie (Class 2)

100% Polyester
S, M, L, XL, XXL, 3XL, 4XL
310 g/m² — Regatta High Visibility

BLACK/ORANGE | BLACK/YELLOW

Zacht aanvoelend geborsteld polyester - 310 gsm | Gecertificeerd volgens EN ISO 20471:2013 +A1:2016, klasse2 | Oranje kleur voldoet ook aan RIS-3279 / TOM (Britse spoorwegindustrienorm) | Met warmte aangebrachte reflecterende band, met gesegmenteerde tape op strategische panelen voor extra comfort | Ingewerkte kap met verstellers | Kangoeroezak aan voorzijde | Gemaakt van gerecycleerde materialen

Price	1	10
from	95,71	87,00	81,19







YKK06 | HVK06 — Hi-Vis 1/4 Zip Sweatshirt

100% Polyester
S, M, L, XL, XXL, 3XL
280 g/m² — YOKO

HI-VIS ORANGE | HI-VIS YELLOW

Voldoet aan EN ISO20471:2013 klasse 3 en oranje en ook aan RIS-3279-TOM | Twee reflecterende banden van 5 cm breed rond lichaam en armen, één over elke schouder | Anti-pil fleece stof met warme jersey voering | Opstaande kraag met dezelfde stof | ¼ rits met zelf bijpassende kleurafwerking | Geribbelde manchetten en tailleband | Tweelingnaald stiksel overal | De fabrikant garandeert de reflecterende eigenschappen in overeenstemming met de EN-norm voor 25 wasbeurten bij 40°C. | Dit is een artikel over persoonlijke beschermingsmiddelen (PBM's). In overeenstemming met EU-verordening 2016/425 over persoonlijke beschermingsmiddelen is een EU-conformiteitsverklaring van de fabrikant verplicht. Deze verstrekken wij u graag op verzoek.

Price	1	10
from	47,84	42,59	39,86

*Prijzen waren bij het ter perse gaan nog niet beschikbaar.





KX422 | KXZHO **Hi-Vis Workwear Hooded Sweat-Jacket Galway**

100% Polyester
S, M, L, XL, XXL, 3XL
260 g/m² Korntex

SIGNAL ORANGE | SIGNAL YELLOW | SIGNAL YELLOW/NAVY

Zacht aan de binnenkant | Twee reflecterende strips van 5 cm breed rondom het lichaam, de armen en over elke schouder | Twee schuine zakken naast de rits | Kap met grijs trekkoord | Voor geel en oranje zijn de geribde manchetten in contrasterend grijs | Voor marineblauw zijn de manchetten in een bijpassende kleur | EN ISO 20471:2013/A1:2016, klasse 2 = S+M, klasse 3 = L | Voorzien van EAN-barcode | Afzonderlijk verpakt in polyethyleenzakken | Instructies voor gebruik in alle officiële EU-talen | Dit is een artikel over persoonlijke beschermingsmiddelen (PBM's). Volgens EU-verordening 2016/425 over persoonlijke beschermingsmiddelen is een EU-conformiteitsverklaring van de fabrikant verplicht. De conformiteitsverklaring is beschikbaar op www.korntex.com

Price	1	10
from	54,64	46,37





KX800 | KXFJ **Hi-Vis Safety Fleece-Jacket Bergen**

100% Polyester
S, M, L, XL, XXL, 3XL, 4XL, 5XL
260 g/m² Korntex

SIGNAL ORANGE | SIGNAL YELLOW

Warme fleecestof | Twee reflecterende strips van 5 cm breed rondom het lichaam, de mouwen en over beide schouders | Elastische manchet | Gecertificeerd volgens EN ISO 20471:2013 + A1:2016, klasse 3 | oranje voldoet ook aan GO/RT 3279 | Voorzien van EAN-barcode | Afzonderlijk verpakt in polyethyleenzakken | Instructies voor gebruik in alle officiële EU-talen | De fabrikant garandeert de reflecterende eigenschappen conform EN-standaard voor 25 wasbeurten tot 40 °C | Dit is een artikel over persoonlijke beschermingsmiddelen (PBM's). Volgens EU-verordening 2016/425 over persoonlijke beschermingsmiddelen is een EU-conformiteitsverklaring van de fabrikant verplicht. De conformiteitsverklaring is beschikbaar op www.korntex.com

Price	1	10
from	54,62	47,50	45,67





RG6480 | TRF648 **Pro Contract Hi-Vis Thor Fleece Jacket**

100% Polyester
S, M, L, XL, XXL, 3XL, 4XL
280 g/m² Regatta High Visibility

ORANGE | YELLOW

Antipluizende symmetrische fleece, 280 serie | Gecertificeerd volgens EN ISO 20471:2013 A1:2016, klasse 3 | Oranje kleur voldoet ook aan RIS-3279 / TOM (Britse spoorwegindustrienorm) | 2 onderste ritszakken | ID-reflectie - Door onze schuine pijlen kunnen mensen zien welke kant je op kijkt | Gemaakt met gerecyclede inhoud

Price	1	10
from	47,80	43,44	40,54







RT329 | R329X **Safety Microfleece Jacket**

100% Polyester
S, M, L, XL, XXL, 3XL, 4XL
280 g/m² Result SafeGuard

FLUORESCENT ORANGE/WORKGUARD GREY | FLUORESCENT YELLOW/WORKGUARD GREY

ISOEN20471:2013 Specificatie, goedgekeurd voor klasse 2. | Reflecterende stroken op romp en schouder | Werkbeschermer Grijze contrastpanelen | Ritszakken | Opstaande kraag | Hang tag-lus | Ongevoerd | De fabrikant garandeert de reflecterende eigenschappen volgens de EN-norm voor 25 wasbeurten! | Dit is een artikel over persoonlijke beschermingsmiddelen (PBM's). In overeenstemming met EU-verordening 2016/425 over persoonlijke beschermingsmiddelen is een EU-conformiteitsverklaring van de fabrikant verplicht. Deze verstrekken wij u graag op verzoek.

Price	1	10
from	52,39	48,28	46,34





YK08 | HVK08 **Hi-Vis Fleece Jacket**

100% Polyester
S, M, L, XL, XXL, 3XL
380 g/m² YOKO

HI-VIS ORANGE | HI-VIS ORANGE/NAVY | HI-VIS YELLOW | HI-VIS YELLOW/NAVY

EN ISO20471:2013 Klasse 3 | Reflecterende banden met een breedte van 5 cm - 3M ™ Scotchlite ™ | Twee armbanden om elkaar heen, een beugel over elke schouder | Doorlopende ritssluiting aan de voorkant | Comfort-fit elastische manchetten, zoom en een hoge nek comfortkraag | Twee onderste paspelzakken | Oranje met een hoge zichtbaarheid en oranje/marineblauw voldoen aan RIS-3279-TOM | Ideale thermische werkkleding voor luchthavenpersoneel, koeriers, offshore mijnbouw, wegonderhoudspersoneel en afvalinzamelaars, enz | Anti-Pill-Polyester | De fabrikant garandeert de norm volgens EN-norm voor 25 wascycli! | Dit is een artikel over persoonlijke beschermingsmiddelen (PBM's). In overeenstemming met EU-verordening 2016/425 over persoonlijke beschermingsmiddelen is een EU-conformiteitsverklaring van de fabrikant verplicht. Deze verstrekken wij u graag op verzoek.

Price	1	10
from	55,66	49,56	46,39



YK10B | HVK10B **Hi-Vis 2 Bands 2-Tone Fleece Jacket**

100% Polyester
S, M, L, XL, XXL, 3XL
380 g/m² YOKO

HI-VIS YELLOW/NAVY

EN ISO20471:2013, klasse 2 | Reflecterende banden van 5 cm breed - standaard | Twee banden rond lichaam en twee rond armen | Doorlopende ritssluiting aan de voorkant | Comfort-fit elastische manchetten, volledig elastische zoom en een hoge hals comfortkraag | Twee onderste paspelzakken | 380 g / m² anti-pil polyester | Marinecontrast helpt om een bedrijfsimago te creëren terwijl slijtage rond zoom- en manchetgebieden wordt vermomd | Ideaal voor borduren en flock transfer printen | De fabrikant garandeert de norm volgens EN-norm voor 25 wascycli! | Dit is een artikel over persoonlijke beschermingsmiddelen (PBM's). In overeenstemming met EU-verordening 2016/425 over persoonlijke beschermingsmiddelen is een EU-conformiteitsverklaring van de fabrikant verplicht. Deze verstrekken wij u graag op verzoek.

Price	1	10
from	55,66	49,56	46,39

Een ruimere keuze aan artikelen is online beschikbaar.





KX508 | KXLWJ Hi-Vis Lightweight Safety Jacket Andorra

100% Polyester
S, M, L, XL, XXL, 3XL
120 g/m²
Korntex

SIGNAL ORANGE | SIGNAL YELLOW

Twee ruime zakken aan de voorzijde | Twee horizontale reflecterende strips over de schouders en op elke mouw | Zoomnaadbinding met zwart polyester | Gecertificeerd volgens EN ISO 20471:2013 + A1:2016; maat S en M volgens klasse 2, vanaf maat L volgens klasse 3 | oranje voldoet ook aan GO/RT 3279 | Sluit met twee klittenbandsluitingen | Voorzien van EAN-barcode | Afzonderlijk verpakt in polyethyleenzakken | Instructies voor gebruik in alle officiële EU-talen | De fabrikant garandeert de reflecterende eigenschappen conform EN-standaard voor 25 wasbeurten tot 40 °C | Dit is een artikel over persoonlijke beschermingsmiddelen (PBM's). Volgens EU-verordening 2016/425 over persoonlijke beschermingsmiddelen is een EU-conformiteitsverklaring van de fabrikant verplicht. De conformiteitsverklaring is beschikbaar op www.korntex.com |

Price	1	10
from	17,74	14,83







KX020 | KXRLJ Hi-Vis Light Rain Jacket Kaunas

100% Polyester
S, M, L, XL, XXL, 3XL, 4XL, 5XL
Korntex

SIGNAL ORANGE | SIGNAL YELLOW

Bovenkant: 100% Oxford-polyester, voering: 100% polyestergaas | Lichtgewicht regenjas met hoge zichtbaarheid en ademende voering | Rits met windflap over de volle lengte | Twee verborgen zakken met zijopening en ritssluiting | Borstzak met klittenbandsluiting | Opbergbare capuchon in kraag | Afwerkingszakken op de rug en borst | Binnenmanchetten | EN ISO 20471:2013/A1:2016 klasse 3 en EN 343:2019 | Dit is een artikel over persoonlijke beschermingsmiddelen (PBM's). Volgens EU-verordening 2016/425 over persoonlijke beschermingsmiddelen is een EU-conformiteitsverklaring van de fabrikant verplicht. De conformiteitsverklaring is beschikbaar op www.korntex.com

Price	1	10
from	96,49	80,68







RG497 | TRW497 Pro Hi-Vis Packaway Jacket

100% Polyester
S, M, L, XL, XXL, 3XL
140 g/m²
Regatta High Visibility

ORANGE | YELLOW

Waterdichte Hydrafort 100% polyester weefsel | Winddicht weefsel | Getapete zoom | Geel Voldoet aan EN20471 Klasse 3 | Oranje kleur voldoet aan RIS-3279 / TOM (Britse spoorwegindustrienorm) | Ingewerkte kap met verstellers | 2 onderste zakken | Verpakt in een aparte tas met ophanglus | EN343 Klasse 3: 2 | De fabrikant garandeert de reflecterende eigenschappen in overeenstemming met de EN-norm voor 5 wasbeurten | Dit is een artikel over persoonlijke beschermingsmiddelen (PBM's). In overeenstemming met EU-verordening 2016/425 over persoonlijke beschermingsmiddelen is een EU-conformiteitsverklaring van de fabrikant verplicht. Deze verstrekken wij u graag op verzoek.

Price	1	10
from	55,78	47,31







YK450 | HVS450 Hi-Vis Soft Flex Breathable Rain Jacket

100% Polyester
S, M, L, XL, XXL, 3XL
210 g/m²
YOKO

HI-VIS YELLOW | ORANGE

300D Polyester | Voldoet aan EN ISO20471: 2013 Klasse 3 & EN343 Klasse 3.3 | Gemaakt van zacht aanvoelend, ademend PU-gecoat buitenmateriaal met meshvoering | 3M hitte-verzegelde reflecterende banden rond het lichaam en de armen | Een beugel over elke schouder | Kap laten vallen | Elastische manchetten | Twee onderste zakken | Trek koord aan de zoom | Gestikte en met tape gelaste naden | De fabrikant garandeert de reflecterende eigenschap volgens de EN-norm voor 25 wascycli bij 40 ° C | Dit is een artikel over persoonlijke beschermingsmiddelen (PBM's). In overeenstemming met EU-verordening 2016/425 over persoonlijke beschermingsmiddelen is een EU-conformiteitsverklaring van de fabrikant verplicht. Deze verstrekken wij u graag op verzoek.

Price	1	10
from	126,40	112,55	105,34

*Prijzen waren bij het ter perse gaan nog niet beschikbaar.







EN 20471

3XL

RT331 | R331X **Dynamic Softshell Coat**

100% Polyester
S, M, L, XL, XXL, 3XL, 4XL
310 g/m² Result SafeGuard

BLACK | FLUORESCENT ORANGE | FLUORESCENT YELLOW | NAVY

3-laags gebonden stof | Waterdicht (8.000mm), ademend (1.000 g/m² /24h) & winddicht TPU-membraan | Binnenlaag: polyester microfleece | Voering: gewatteerd polyester | EN ISO 20471:2013 klasse 2 | Kleur Oranje: GO / RT 3279 ISSUE 8: 2013 Klasse 2 | Tricot gevoerde capuchon in de kraag met traanbevestiging | Reflecterend detail en diagonale print op lichaam en mouw | Zwaar uitgevoerde rits met stormflap aan buitenkant | Binnen stormklep met kinbescherming | Verstelbare schokkoord zoom | Contrasterende grijze tricot voering | 3 buitenzakken met rits | 2 binnenzakken | Interne „ storm" manchetten | Opstaande kraag | Hangtag | Decoratietoegang: rits binnenzijde rug en linkerborst | Dit is een artikel over persoonlijke beschermingsmiddelen (PBM's). In overeenstemming met EU-verordening 2016/425 over persoonlijke beschermingsmiddelen is een EU-conformiteitsverklaring van de fabrikant verplicht. Deze verstrekken wij u graag op verzoek.

Price	1	📦	10 📦
from	128,14	123,30	117,98







EN 20471

RT117 | R117X **High Vis Soft Shell Jacket**

100% Polyester, Middenlaag: 100% Polyurethan
S, M, L, XL, XXL, 3XL
310 g/m² Result SafeGuard

FLUORESCENT ORANGE | FLUORESCENT YELLOW

ISOEN20471:2013 Specificatie, goedgekeurd voor klasse 2. | 310 g / m² Soft Shell 3-laags 5.000 mm waterdicht gebonden weefsel | Ademend (3.000 g) | Buitenlaag: 100% polyester | Middenlaag: TPU ademend membraan | Binnenlaag: microfleece voor extra warmte | Voering: 100% polyester tricot tot bovenrug | 50 mm genaaide veiligheidstapes met reflecterende materialen | Zachte strechstof | Modieus gevormd langer achterpaneel | Binnenste stormflap aan nek en kraag | Decoratieve pas op de voorkant | Volledige ritssluiting vooraan | 2 zijzakken met ritssluiting, 1 borstzak met ritssluiting, 2 grote binnenzakken en 1 telefoonzak aan de binnenkant | Verstelbare schokkoord zoom | De fabrikant garandeert de reflecterende eigenschappen in overeenstemming met de EN-norm voor 5 wasbeurten | Dit is een artikel over persoonlijke beschermingsmiddelen (PBM's). In overeenstemming met EU-verordening 2016/425 over persoonlijke beschermingsmiddelen is een EU-conformiteitsverklaring van de fabrikant verplicht. Deze verstrekken wij u graag op verzoek.

Price	1	📦	10 📦
from	77,32	72,48	69,45







EN 20471

RG625 | TRA625 **Pro Hi-Vis Softshell Jacket**

100% Polyester
S, M, L, XL, XXL, 3XL
310 g/m² Regatta High Visibility

ORANGE/NAVY | YELLOW/NAVY

Geweven softshell XPT waterdicht en ademend 3-laags membraanweefsel met warme binnenzijde | Geel voldoet aan EN20471, klasse 2 | Oranje kleur voldoet aan RIS-3279 / TOM (Britse spoorwegindustrienorm) | 2 onderste ritszakken | Verstelbare schokkoord zoom | Doorlopende ritssluiting met binnenrits en kinbescherming | 1 borstzak | De fabrikant garandeert de reflecterende eigenschappen in overeenstemming met de EN-norm voor 5 wasbeurten | Dit is een artikel over persoonlijke beschermingsmiddelen (PBM's). In overeenstemming met EU-verordening 2016/425 over persoonlijke beschermingsmiddelen is een EU-conformiteitsverklaring van de fabrikant verplicht. Deze verstrekken wij u graag op verzoek.

Price	1	📦	10 📦
from	95,71	87,00	81,19







EN 20471

KX807 | KXSSHJ **Hi-Vis Safety Softshell Jacket Turku**

100% Polyester
S, M, L, XL, XXL, 3XL
300 g/m² Korntex

SIGNAL ORANGE | SIGNAL YELLOW

Winddicht met warmte-isolerende fleecevoering |Twee zijzakken en een borstzakje met rits |Twee reflecterende strips van 5 cm breed rondom het lichaam en twee reflecterende strips van 5 cm breed over de schouders | EN ISO 20471:2013/A1:2016, klasse = 3 | oranje voldoet ook aan GO/RT 3279 | Voorzien van EAN-barcode | Afzonderlijk verpakt in polyethyleenzakken | Instructies voor gebruik in alle officiële EU-talen | De fabrikant garandeert de reflecterende eigenschappen conform EN-standaard voor 25 wasbeurten tot 40 °C | Dit is een artikel over persoonlijke beschermingsmiddelen (PBM's). Volgens EU-verordening 2016/425 over persoonlijke beschermingsmiddelen is een EU-conformiteitsverklaring van de fabrikant verplicht. De conformiteitsverklaring is beschikbaar op www.korntex.com

Price	1	📦	10 📦
from	81,22	71,68	68,92













KX812 | KXBRSSHRJ Premium Printable Hi-Vis Softshell Safety Jacket Copenhagen

100% Polyester
S, M, L, XL, XXL, 3XL, 4XL, 5XL
200 g/m², Signal Red/Black: 180 g/m² Korntex

SIGNAL ORANGE/BLACK | SIGNAL RED/BLACK | SIGNAL YELLOW/BLACK

Waterdicht (tot 8.000 mm) | Windbestendig | Gesegmenteerde reflecterende strips | Ritssluiting | Napoleonzakken met rits aan beide zijden | Twee verborgen zakken onder de onderste reflecterende stroken | Opbergbare capuchon in kraag | Manchetten die met klittenband kunnen worden aangepast | Extra afwerkingszak aan de binnenkant | Gecertificeerd volgens EN ISO 20471:2013 + A1:2016 klasse 3 en EN 343:1 | oranje voldoet ook aan GO/RT 3279 | Voorzien van EAN-barcode | Dit is een artikel over persoonlijke beschermingsmiddelen (PBM's). Volgens EU-verordening 2016/425 over persoonlijke beschermingsmiddelen is een EU-conformiteitsverklaring van de fabrikant verplicht. De conformiteitsverklaring is beschikbaar op www.korntex.com

Price	1	📦	10 📦
from	140,26	121,97	117,27











RG712 | TRA712 Pro Contract Hi-Vis Ablaze 2L Softshell Jacket

100% Polyester
S, M, L, XL, XXL, 3XL, 4XL
270 g/m² Regatta High Visibility

ORANGE | YELLOW

Warm geweven Softshell | Bedrukbare Softshell stof | Gecertificeerd volgens EN ISO 20471:2013 A1:2016, klasse 3 | Oranje kleur voldoet ook aan RIS-3279 / TOM (Britse spoorwegindustrienorm) | 2 onderste ritszakken | Gemaakt met gerecyclede inhoud | Ritsbescherming voor comfort tijdens het dragen | ID-reflectie - Door onze schuine pijlen kunnen mensen zien welke kant je op kijkt

Price	1	📦	10 📦
from	53,12	48,28	45,13









RT450 | R450X Printable Safety Softshell Jacket

100% Polyester
S, M, L, XL, XXL, 3XL, 4XL
280 g/m² Result SafeGuard

FLUORESCENT ORANGE/BLACK | FLUORESCENT YELLOW/BLACK

3 lagen mechanisch garen bestaande uit: | Buitenste laag: 100% Polyester | Middenlaag: waterdicht 8000 mm, ademend 600 g en winddicht TPU-membraan | Binnenlaag: 100% polyester microfleece | EN ISO 20471: 2013 + A1: 2016, Fluorescerend oranje: RIS-3279-TOM | Reflecterende print body banden | Zwart kleurcontrast | Zacht omzoomde manchet | Ritszakken | Opstaande kraag | Hangtag | Donkere onderste panelen maskeren vuil | Zonder logo, labelloos | Lichtgewicht en warm | Stil om te dragen | De fabrikant garandeert de reflecterende eigenschappen in overeenstemming met de EN-norm voor 5 wasbeurten | Dit is een artikel over persoonlijke beschermingsmiddelen (PBM's). In overeenstemming met EU-verordening 2016/425 over persoonlijke beschermingsmiddelen is een EU-conformiteitsverklaring van de fabrikant verplicht. Deze verstrekken wij u graag op verzoek.

Price	1	📦	10 📦
from	53,85	49,61	46,22











RT476 | R476X Printable Ripstop Safety Softshell Jacket

100% Polyester
S, M, L, XL, XXL, 3XL, 4XL
310 g/m² Result SafeGuard

FLUORESCENT ORANGE/BLACK | FLUORESCENT YELLOW/BLACK

Drielaags mechanisch garen bestaande uit: buitenlaag: 100% ripstop polyester, middenlaag: waterdicht 5000 mm, ademend 600 g en winddicht TPU-membraan, binnenlaag: 100% polyester microfleece, schouderpanelen: 100% polyester Oxford | En ISO 20471: 2013+A1:2016 klasse 2 | RIS-3279-TOM editie 2:2019 klasse 2 (oranje) | Zwarte contrasterende panelen in sterk Oxford-nylon verbergt vuil | Zachte, geprinte, reflecterende lichaamsbanden | Volledige kraag met YKK-rits en kinbescherming | Voering van microfleece | Ritszakken | Kinbeschermer | Open manchet | Ophanglus | Ready to Brand: zonder tag | De fabrikant garandeert de reflecterende eigenschappen volgens de EN-norm voor 25 wasbeurten! | Dit is een artikel over persoonlijke beschermingsmiddelen (PBM's). In overeenstemming met EU-verordening 2016/425 over persoonlijke beschermingsmiddelen is een EU-conformiteitsverklaring van de fabrikant verplicht. Deze verstrekken wij u graag op verzoek. | | | |

Price	1	📦	10 📦
from	77,32	72,48	69,58

*Prijzen waren bij het ter perse gaan nog niet beschikbaar.









YK09 | HVK09 **Hi-Vis 2 Bands & Braces Softshell Jacket**

100% Polyester
S, M, L, XL, XXL, 3XL, 4XL

YOKO

BLACK | HI-VIS ORANGE | HI-VIS ORANGE/NAVY
HI-VIS YELLOW | HI-VIS YELLOW/NAVY | NAVY

Geel met een hoge zichtbaarheid, geel met een hoge zichtbaarheid/marineblauw, oranje met een hoge zichtbaarheid en oranje met een hoge zichtbaarheid/marineblauw voldoen aan EN ISO20471:2013, klasse 3, zwart en marineblauw zorgen voor betere zichtbaarheid | Oranje met een hoge zichtbaarheid en oranje/marineblauw met een hoge zichtbaarheid voldoen aan RIS-3279-TOM | Drie lagen softshell-stof zorgt voor 8000 mm ademend en 3000 mvp waterdicht | Buitenste laag: 100% Polyester | Middenlaag: TPU-membraan | Binnenlaag: 140D warm & comfort microfleece | Opnaaibare reflecterende banden van 5 cm breed rond het lichaam en de armen, één over elke schouder | Twee handverwarmende zakken met ritssluiting | 100% waterdichte ritsen en merktrekkers op de voorkant en borstzak | Rubberen manchetregelaars met merknaam en trekkoord in zoom | Gevormde onderrug voor stijl | Marinecontrast helpt om een bedrijfsimago te creëren en slijtageplekken te verbergen | De fabrikant garandeert de norm volgens EN-norm voor 25 wascycli! | Verstelbare elastische manchetten met haak en lus | Dit is een artikel over persoonlijke beschermingsmiddelen (PBM's). In overeenstemming met EU-verordening 2016/425 over persoonlijke beschermingsmiddelen is een EU-conformiteitsverklaring van de fabrikant verplicht. Deze verstrekken wij u graag op verzoek.

Price	1		10
from	91,40	81,38	76,16





YK703 | HVW703 **Hi-Vis Chevron Quilted Jacket**

100% Polyester
S, M, L, XL, XXL, 3XL
190 g/m²

YOKO

HI-VIS YELLOW

Voldoet aan EN ISO20471:2013, klasse 2 | Deze bodywarmer / jas is immuun voor metaaldetector en scanner, ideaal voor elektronische, telecommunicatie-industrieën | Zakken voor mobiele telefoons | Omkeerbare interactieve zip | Buitenlaag van 300D PU-gecoat polyester | Slimme diagonale chevron reflecterende banden rond het lichaam voor stijl en veiligheid | Soft-touch gewatteerde marine micro-stoffen voering op het lichaam en de armen | Mouwen zijn afneembaar | Zak voor mobiele telefoon op de rechterborst met reflecterende piping flap afgesloten met haak en lus | Elastische manchetten | Twee zakken aan de onderkant met reflecterende piping flappen | Binnenzak met klittenband | De fabrikant garandeert de reflecterende eigenschap volgens de EN-norm voor 25 wascycli bij 40 ° C | Dit is een artikel over persoonlijke beschermingsmiddelen (PBM's). In overeenstemming met EU-verordening 2016/425 over persoonlijke beschermingsmiddelen is een EU-conformiteitsverklaring van de fabrikant verplicht. Deze verstrekken wij u graag op verzoek.

Price	1		10
from	75,38	67,13	62,82





KX809S | KXPJ **Robust 4-in-1 Hi-Vis Pilot Jacket Oslo**

60% Katoen / 40% Polyester, Voering: 100% Polyester
XS, S, M, L, XL, XXL, 3XL, 4XL, 5XL
245 g/m²

Korntex

SIGNAL ORANGE/BLACK | SIGNAL YELLOW/BLACK
SIGNAL YELLOW/NAVY

Pilotenjas van schuurbestendige katoen-polyestermix, PU-coating | Twee borstzakken, groot smartphonezakje, twee heupzakken, mouwvak, binnenzak | Optionele afneembare bontkraag van polyester | Optionele afneembare voering | Optionele afneembare mouwen | Geen extern etiket op het product: geschikt voor rebranding | Afwerkingstoegang voor gemakkelijk bedrukken | EN ISO 20471, Klasse 2 = XS-XL, Klasse 3 = vanaf XXL (vest zoals klasse 2) | Voorzien van EAN-barcode | Afzonderlijk verpakt in polyethyleenzakken | Instructies voor gebruik in alle officiële EU-talen | De fabrikant garandeert de reflecterende eigenschappen conform EN-standaard voor 25 wasbeurten tot 40 °C | Dit is een artikel over persoonlijke beschermingsmiddelen (PBM's). Volgens EU-verordening 2016/425 over persoonlijke beschermingsmiddelen is een EU-conformiteitsverklaring van de fabrikant verplicht. De conformiteitsverklaring is beschikbaar op www.korntex.com

Price	1		10
from	102,15	90,39	86,08



Een ruimere keuze aan artikelen is online beschikbaar.





YK218 | HVP218 Hi-Vis Two-Tone Bomber Jacket

100% Polyester
S, M, L, XL, XXL, 3XL
190 g/m²
YOKO

HI-VIS ORANGE/NAVY | HI-VIS YELLOW/NAVY

Voldoet aan EN ISO471:2013 Klasse 3 & EN343 tegen slecht weer. | 300D waterdichte Oxford PU-gecoate polyester buitenstof | Marinecontrast helpt om een bedrijfsimago te creëren en vuil rond de zoom en manchet te verbergen | Gewatteerde nylon voering met 190 g polyester watten | Zwaar uitgevoerde rits met stormflap met noppen | navy kleurige-elastiek aan manchetten en zoom | 2 buitenzakken met stormflappen | Opgestikte binnenzak | Verborgen klittenband in de capuchon met verstelbaar trekkoord | Volledig gestikte en getapete naden voor 100% waterdicht | De fabrikant garandeert de reflecterende eigenschappen in overeenstemming met de EN-norm voor 25 wasbeurten bij 40°C. | Dit is een artikel over persoonlijke beschermingsmiddelen (PBM's). In overeenstemming met EU-verordening 2016/425 over persoonlijke beschermingsmiddelen is een EU-conformiteitsverklaring van de fabrikant verplicht. Deze verstrekken wij u graag op verzoek.

Price	1		10
from	76,52	68,12	63,77





YK302 | HVP302 Hi-Vis Two-Tone Motorway Jacket

100% Polyester
S, M, L, XL, XXL, 3XL
YOKO

HI-VIS ORANGE/NAVY | HI-VIS YELLOW/NAVY

Voldoet aan EN ISO20471:2013 Klasse 3 & EN343 Klasse 3.1 tegen slecht weer. | Oranje/marine-blauw met hoge zichtbaarheid voldoet aan RIS-3279-TOM | Waterdicht PU gecoat 300D polyester met 190gsm gewatteerde vulling en nylon voering | Twee 5 cm 3M reflecterende banden rond het lichaam en de armen, en één over elke schouder | Marinecontrast helpt om een bedrijfsimago te creëren en slijtageplekken te verbergen | Heavy-duty rits onder de noppen stormflap | Twee buitenzakken met stormflappen | Gebreide stormmanchetten in de mouwuiteinden | Verborgen capuchon met trekkoord | Binnenborstzak | Gestikte en getapete naden voor waterdichtheid | De fabrikant garandeert de reflecterende eigenschappen in overeenstemming met de EN-norm voor 25 wasbeurten bij 40°C. | Dit is een artikel over persoonlijke beschermingsmiddelen (PBM's). In overeenstemming met EU-verordening 2016/425 over persoonlijke beschermingsmiddelen is een EU-conformiteitsverklaring van de fabrikant verplicht. Deze verstrekken wij u graag op verzoek.

Price	1		10
from	79,50	70,79	66,24







RT452 | R452X Motorway 2-Tone Safety Coat

100% Polyester
S, M, L, XL, XXL, 3XL
Result SafeGuard

FLUORESCENT ORANGE/BLACK | FLUORESCENT YELLOW/BLACK

Buitenkant: 300D PU gecoat Oxford 100% polyester, vulling: 160 g / m² 100% polyester, voering: 190T diamant gewatteerde 100% polyester | Waterdicht 1000 mm, winddicht | EN ISO 20471: 2013 + A1-2016 - Klasse 3 | RIS-3279-TOM - Klasse 3 (alleen oranje) | 50 mm reflecterende schouder-, body- en mouwbanden | Grote zakken met stormflap | Opvouwbare capuchon met trekkoord | Stud sluitende storm flap | Diamond gewatteerde voering | Heavy-duty 2-wegritssluiting | Volledig getapete naden | Opstaande kraag | Binnenzak | Donker onderste paneel maskeert vuil | Klaar om te merk: tag-free | Decoratietoegang: ritssluiting aan de achterkant | Decoratietype: transfer, print & borduurwerk | De fabrikant garandeert de reflecterende eigenschappen volgens de EN-norm voor 25 wasbeurten! | Dit is een artikel over persoonlijke beschermingsmiddelen (PBM's). In overeenstemming met EU-verordening 2016/425 over persoonlijke beschermingsmiddelen is een EU-conformiteitsverklaring van de fabrikant verplicht. Deze verstrekken wij u graag op verzoek.

Price	1		10
from	49,73	45,86	44,04

*Prijzen waren bij het ter perse gaan nog niet beschikbaar.









RT218X | R218X **High Vis Motorway Coat**

100% Polyester

S, M, L, XL, XXL, 3XL, 4XL

Result SafeGuard

FLUORESCENT ORANGE | FLUORESCENT YELLOW

Buitenkant: 300D PU-gecoat Oxford Polyester | Isolatie: Gewatteerde Polar-Therm watten | Voering: 190T Diamond gewatteerde 100% polyester | EN ISO20471: 2013, Klasse 3 goedgekeurd | Volledig getapete waterdichte naden | Verborgen opvouwbare capuchon met trekkoord | Heavy-duty tweeweg openende ritssluiting vooraan met stormflap over | Twee grote met stormflap afgedekte zakken - een binnenzak | Deze kledingstukken moeten vastgemaakt worden en schoon worden gehouden om de effectiviteit te behouden | De fabrikant garandeert de reflecterende eigenschappen volgens de EN-norm voor 25 wasbeurten! | 50 mm genaaide veiligheidstapes | Dit is een artikel over persoonlijke beschermingsmiddelen (PBM's). In overeenstemming met EU-verordening 2016/425 over persoonlijke beschermingsmiddelen is een EU-conformiteitsverklaring van de fabrikant verplicht. Deze verstrekken wij u graag op verzoek.

Price	1	📦	10 📦
from	45,98	42,47	40,78





KX804 | KXRJ **Premium Hi-Vis Rain-Jacket Tampere**

100% Polyester

S, M, L, XL, XXL, 3XL, 4XL, 5XL

Korntex

SIGNAL ORANGE | SIGNAL YELLOW

Waterbestendig 300D Oxford-polyester met hoogwaardige polyurethaancoating | Gevoerd polyester stiksel | Twee reflecterende strips van 5 cm breed rondom het lichaam, de mouwen en over beide schouders | Rits met windflap over de volle lengte | Twee verborgen zakken met zijopening en ritssluitingen | Borstzak met klittenbandsluiting | Opbergbare capuchon in kraag | Binnenmanchetten | Gecertificeerd volgens EN ISO20471:2013, klasse 3 en EN 343 | oranje voldoet ook aan GO/RT 3279 | Voorzien van EAN-barcode | Afzonderlijk verpakt in polyethyleenzakken | Instructies voor gebruik in alle officiële EU-talen | De fabrikant garandeert de reflecterende eigenschappen conform EN-standaard voor 25 wasbeurten tot 40 °C | Dit is een artikel over persoonlijke beschermingsmiddelen (PBM's). Volgens EU-verordening 2016/425 over persoonlijke beschermingsmiddelen is een EU-conformiteitsverklaring van de fabrikant verplicht. De conformiteitsverklaring is beschikbaar op www.korntex.com

Price	1	📦	10 📦
from	105,51	91,74	88,23

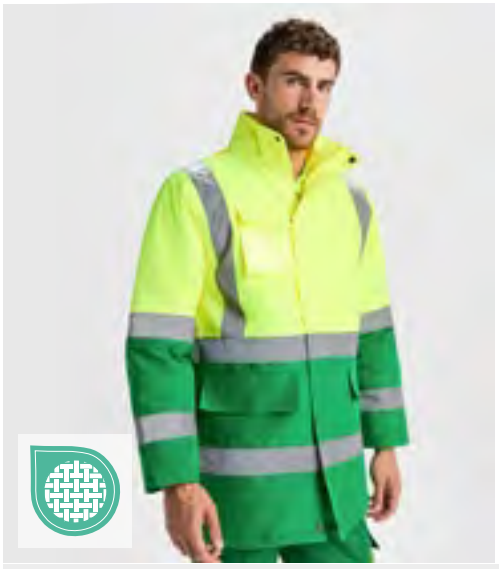





RY9320 | HV9320 **Jacket Merak**

100% Polyester

S, M, L, XL, XXL, 3XL, 4XL

Roly Workwear

FLUOR YELLOW 221 | GARDEN GREEN 52/FLUOR YELLOW 221 | LEAD 23/FLUOR YELLOW 221

NAVY BLUE 55/FLUOR ORANGE 223 | NAVY BLUE 55/FLUOR YELLOW 221 | RED 60/FLUOR YELLOW 221

Gecombineerde, gewatteerde hi-vis parka | Waterdichte stof met hitte-verzegelde naden | Opbergbare capuchon met verstelbare trekkoord | Twee horizontale reflecterende strips op romp en mouwen en verticale reflecterende strips op schouders | Borstzak met klep en klittenbandsluiting, en ID-houder | Twee voorzakken met flap | Binnenzak met rits | Verborgen manchetten op armen in 1x1 ribbreiwerk | Centraal knopenpaneel met metalen knopen voor sluiting en centrale dubbele schuiverrits | Afwerkzak voor zeefdruk | CE-gecertificeerd volgens de standaarden: EN ISO 13688:2013 en EN ISO 20471:2013/A1:2016, klasse 2: 55221 - 55223 - 52221 - 23221, klasse 2: 221 | Dit is een artikel over persoonlijke beschermingsmiddelen (PBM's). In overeenstemming met EU-verordening 2016/425 over persoonlijke beschermingsmiddelen is een EU-conformiteitsverklaring van de fabrikant verplicht. Deze verstrekken wij u graag op verzoek.

Price	1	📦	10 📦
from	64,35	57,57	55,39







RG4570 | TRW457 **Pro Contract Hi-Vis Dover Jacket**

100% Polyester

S, M, L, XL, XXL, 3XL, 4XL

200 g/m²

Regatta High Visibility

ORANGE | YELLOW

Waterdichte Hydrafort, 100% polyester, Oxford 300D-stof | Gecertificeerd volgens EN ISO 20471:2013 A1:2016, klasse 3 | Oranje kleur voldoet ook aan RIS-3279 /TOM (Britse spoorwegindustrienorm) | Voldoet aan EN343, klasse 3:1 | Body met voering van 220-serie antipluis Symmetry-fleece | Thermo-Guard isolatie in mouwen | Gemaakt met gerecyclede inhoud | Waterdicht getapete naden | 2 onderste zakken met rits | Opgenaaide veiligheidszak aan de binnenzijde | Verborgen kap met verstellers | Elastische en verstelbare manchetten | Elastische zoom | Verborgen ritsingang in voering voor toegang tot borduurwerk | ID-reflectie - Door onze schuine pijlen kunnen mensen zien welke kant je op kijkt

Price	1	📦	10 📦
from	66,43	60,38	56,36

Een ruimere keuze aan artikelen is online beschikbaar.









RG60000 | TRW600 **Hi-Vis Pro Contract Dover Parka Jacket**

100% Polyester

S, M, L, XL, XXL, 3XL, 4XL

Regatta High Visibility

ORANGE YELLOW

Waterdichte Hydrafort, Oxford 300D-stof | Gecertificeerd volgens EN ISO 20471:2013 A1:2016 Klasse 3 | Oranje kleurstelling voldoet ook aan RIS-3279 / TOM (Britse spoorwegindustrienorm) | Voldoet aan EN343 Klasse 3:1220 | Serie anti-pill Symmetry fleece gevoerde body | Thermo-Guard isolatie in mouwen | Gemaakt van gerecycled materiaal | 2 zakken met ritssluiting onderaan | Verborgen capuchon met verstelbare banden | Verborgen ritssluiting in voering voor toegang tot borduursels | ID-reflectie - Dankzij onze schuine chevrons kunnen mensen zien in welke richting u kijkt

Price	1	10
from	66,43	60,38	56,36











RG9430 | TRA943 **Hi-Vis 2-Tone Thermal Baffle Jacket**

93% Polyester / 7% Elastaan

S, M, L, XL, XXL, 3XL, 4XL

Regatta High Visibility

ORANGE YELLOW

Thermische baffle 2-Tone Hi-Vis jas | Klasse 2 | Baffle-ontwerp met versiering | 2 zakken met ritssluiting onderaan / 1 op de borst | Waterafstotende coating | 2-Tone in grijze kleurstelling | Gemaakt van gerecyclede materialen | ID-richtingsbanner

Price	1	10
from	79,74	72,48	67,64









RT507 | R507X **Heavy Duty Prism PU Safe & Dry Jacket with Recycled Backing**

Buitenlaag: 100% Polyurethan, Voering: 100% Polyester

S, M, L, XL, XXL, 3XL, 4XL

240 g/m²

Result Genuine Recycled

FLUORESCENT ORANGE/BLACK

Buitenkant: 240 gm², 100% polyurethaan, Achterkant: 100% gerecycleerd polyester | EN ISO 20471:2013+A1:2016 klasse 3 | RIS-3279-TOM: ISSUE 2:2019 klasse 3 | EN343 3:1 Waterdicht 5000 mm, ademend 1000 mvp en winddicht | Ritsbare kraag voor zwaar gebruik met kinbeschermer en ritstrekker | Witte gerecycleerde achterkant | Zachte en soepel aanvoelende zwaardere stof | Bedrukte reflecterende veiligheidsbanden | Windvanger aan de buitenkant met drukknoopsluiting | Afneembare capuchon met trekkoord | Verstelbare manchet met klittenband | Waterdichte gelaste naden | Zakken met rits en reflecterende afwerking | Zoom met trekkoord | Langere lengte | Ophanglus | Klaar om te merken | Gemaakt van 14 plastic flessen (1 liter) | Gerecycleerd materiaal aan de achterkant gemaakt van milieuvriendelijke materialen uit gerecycleerde plastic flessen en industrieel afvalmateriaal | Gerecycleerde dozen en biologisch afbreekbare zakken | De fabrikant garandeert de reflecterende eigenschappen in overeenstemming met de EN-norm voor 25 wasbeurten bij 40°C. | Dit is een artikel over persoonlijke beschermingsmiddelen (PBM). In overeenstemming met EU-verordening 2016/425 over persoonlijke beschermingsmiddelen is een EU-conformiteitsverklaring van de fabrikant verplicht. We geven je deze graag op verzoek.

Price	1	10
from	77,32	72,48	69,45





YK706 | HVW706 **Hi-Vis Kensington Jacket With Fleece Lining**

100% Polyester

XS, S, M, L, XL, XXL, 3XL

340 g/m²

YOKO

BLACK HI-VIS ORANGE HI-VIS YELLOW NAVY PINK

Een slim uitziende Hi Vis Jacket gemengd met veiligheid, comfort, kwaliteit en stijl. | Soft touch, fraai gewatteerd en bestand tegen regen | Hi Vis Yellow & Orange Conform EN ISO 20471: 2013 Klasse 3 | Oranje voldoet ook aan RIS-3279-TOM voor de spoorwegindustrie | Twee 5 cm brede V-vormige reflecterende banden op het lichaam en rond de armen voor beste zichtbaarheid in het donker | Rechte kraag met kinbeschermer, zowel de borstzak als twee handverwarmende inzetzakken met ritssluiting | Een groot opgestikte zak aan de binnenzijde van een vaste fleecevoering | Extra reflecterende piping rond de uiteinden van elke mouw en body biedt extra zichtbaarheid en een coole look in het donker | Geweldige kleurkeuzes voor zowel werk- als vrijetijdskleding | Toegang tot decoratie via verborgen ritssluiting aan de binnenkant | De fabrikant garandeert de norm volgens EN-norm voor 25 wascycli! | Roze gemaakt in Lady Fit | Dit is een artikel over persoonlijke beschermingsmiddelen (PBM's). In overeenstemming met EU-verordening 2016/425 over persoonlijke beschermingsmiddelen is een EU-conformiteitsverklaring van de fabrikant verplicht. Deze verstrekken wij u graag op verzoek. |

Price	1	10
from	84,14	74,92	70,11

*Prijzen waren bij het ter perse gaan nog niet beschikbaar.







RT18 | R018X **Safety Jacket**

100% Polyester

S, M, L, XL, XXL, 3XL

Result SafeGuard

FLUORESCENT ORANGE FLUORESCENT YELLOW

ISOEN20471:2013 Specificatie, klasse 3 goedgekeurd | Waterdicht (3000mm) en winddicht | Buiten: Oxford Oxford met PU-coating | Isolatie: 160 g polyesterwatten | Voering: 190T diamant gewatteerde polyester | Naadloze waterscheiding schouders | Volledig getapete naden | Verborgen capuchon in de kraag met trekkoord | Volledige ritssluiting vooraan | 2 ruime voorzakken, 1 binnenzak en 1 telefoonzak | Stud sluitende storm flap | 50 mm genaaide veiligheidstapes met 3M ™ Scotchlite ™ reflecterende materialen | Toegangspunten voor decoratie: ritssluiting in binnenzoom aan achterkant | Door de waterdichte coating heeft het artikel een geur na het uitpakken. Als het kledingstuk eenmaal is gebruikt, van decoratie is voorzien of is gelucht, zal de geur verdwijnen | De fabrikant garandeert de reflecterende eigenschappen volgens de EN-norm voor 25 wasbeurten! | Dit is een artikel over persoonlijke beschermingsmiddelen (PBM's). In overeenstemming met EU-verordening 2016/425 over persoonlijke beschermingsmiddelen is een EU-conformiteitsverklaring van de fabrikant verplicht. Deze verstrekken wij u graag op verzoek. |

Price	1		10
from	62,80	57,96	55,54







RT217X | R217X **High Vis Winter Blouson**

100% Polyester

S, M, L, XL, XXL, 3XL, 4XL

Result SafeGuard

FLUORESCENT ORANGE FLUORESCENT YELLOW

EN ISO20471: 2013 Specificatie, Klasse 3 goedgekeurd | EN343 goedgekeurd | Volledig getapete waterdichte naden | Verborgen kap, met trekkoord versteller | Zwaar uitgevoerde ritssluiting vooraan | Stud sluitende storm flap | Eén binnencompartiment rechts | 50 mm genaaid van veiligheidstapes | Twee zijzakken met klepbescherming | Deze kledingstukken moeten vastgemaakt worden en schoon worden gehouden om de effectiviteit te behouden | Elastische tailleband | Buitenkant: 300D PU-gecoat Oxford Polyester | Isolatie: Gewatteerde 4oz Polar-Therm padding | Voering: 100% gewatteerde polyester padding | De fabrikant garandeert de reflecterende eigenschappen volgens de EN-norm voor 25 wasbeurten! | Dit is een artikel over persoonlijke beschermingsmiddelen (PBM's). In overeenstemming met EU-verordening 2016/425 over persoonlijke beschermingsmiddelen is een EU-conformiteitsverklaring van de fabrikant verplicht. Deze verstrekken wij u graag op verzoek.

Price	1		10
from	45,98	42,47	40,78







RT325 | R325M **Men´s Soft Padded Safety Jacket**

100% Polyester

S, M, L, XL, XXL, 3XL, 4XL

Result SafeGuard

FLUORESCENT ORANGE/GREY FLUORESCENT YELLOW/GREY

Buitenkant: 75D 100% Polyester mechanische stretch/TPU film | Vulling: 100% zacht Polyester | ISO EN20471: 2013, klasse 2 = XS- /M, klasse 3 = L-4XL; oranje is ook conform RIS-3279-TOM | Reflecterende print schouder-, body & mouwbanden | Grijze voering en afwerking | Zacht gebonden manchet en zoom | Langere achterwand | Ritszakken | Opstaande kraag | Hang tag-lus | Binnenzak | Klaar om te re branden - labelloos | De fabrikant garandeert de reflecterende eigenschappen volgens de EN-norm voor 25 wasbeurten! | Dit is een artikel over persoonlijke beschermingsmiddelen (PBM's). In overeenstemming met EU-verordening 2016/425 over persoonlijke beschermingsmiddelen is een EU-conformiteitsverklaring van de fabrikant verplicht. Deze verstrekken wij u graag op verzoek. |

Price	1		10
from	74,90	70,06	67,16







RT325F | R325F **Women´s Soft Padded Safety Jacket**

100% Polyester

XS, S, M, L, XL

Result SafeGuard

FLUORESCENT ORANGE/GREY FLUORESCENT YELLOW/GREY

Buitenkant: 75D 100% Polyester mechanische stretch/TPU film | Vulling: 100% zacht Polyester | ISO EN20471: 2013, klasse 2 = XS- /M, klasse 3 = L-4XL; oranje is ook conform RIS-3279-TOM | Reflecterende print schouder-, body & mouwbanden | Grijze voering en afwerking | Zacht gebonden manchet en zoom | Langere achterwand | Ritszakken | Opstaande kraag | Hang tag-lus | Binnenzak | Licht getailleerd | Klaar om te re branden - labelloos | De fabrikant garandeert de reflecterende eigenschappen volgens de EN-norm voor 25 wasbeurten! | Dit is een artikel over persoonlijke beschermingsmiddelen (PBM's). In overeenstemming met EU-verordening 2016/425 over persoonlijke beschermingsmiddelen is een EU-conformiteitsverklaring van de fabrikant verplicht. Deze verstrekken wij u graag op verzoek. |

Price	1		10
from	72,48	67,64	64,86

Een ruimere keuze aan artikelen is online beschikbaar.



RT216 | R216X **High Vis Waterproof Suit**

100% Polyester
XS, S, M, L, XL, XXL, 3XL, 4XL
210 g/m² Result SafeGuard

FLUORESCENT YELLOW

Wind- en waterafstotende bescherming 2.000 mm | Stormdri 2000-stof | PVC coating | Jack: buitenste stormflap met studsluiting en zware ritssluiting | Trekkoord in zoom | Geïntegreerde capuchon met trekkoorden | Voorzakken met stormflap | Elastische manchet | Getapete zoom | Hangtag | Met mesh gevoerde achterkant | Reflecterende lichaamsbanden | Broek: zakken aan de zijkant | Elastiek in de taille | Reflecterende beenbanden | De fabrikant garandeert de reflecterende eigenschappen in overeenstemming met de EN-norm voor 25 wasbeurten bij 40°C. |

Price	1	10
from	31,34	28,92	27,71



YK451 | HVS451 **Hi-Vis Soft Flex Breathable Rain Trousers**

100% Polyester
S, M, L, XL, XXL, 3XL
210 g/m² YOKO

HI-VIS YELLOW ORANGE

300D Polyester | Voldoet aan EN ISO20471: 2013 Klasse 1 en EN343 Klasse 3.3 | Gemaakt van zacht aanvoelend, ademend PU-gecoat buitenmateriaal met meshvoering | 3M hitte-verzegelde reflecterende banden rond de bodem van elk been; twee toegangszakken | Drukknopen voor verstelbare enkel | Gestikte en met tape gelaste naden | De fabrikant garandeert de reflecterende eigenschap volgens de EN-norm voor 25 wascycli bij 40 ° C | Dit is een artikel over persoonlijke beschermingsmiddelen (PBM's). In overeenstemming met EU-verordening 2016/425 over persoonlijke beschermingsmiddelen is een EU-conformiteitsverklaring van de fabrikant verplicht. Deze verstrekken wij u graag op verzoek.

Price	1	10
from	65,70	58,52	54,76



RT22 | R022X **Safety High Vis Trouser**

100% Polyester
S/M, L/XL, XXL
Result SafeGuard

FLUORESCENT ORANGE FLUORESCENT YELLOW

ISOEN20471:2013 Specificatie, goedgekeurd voor klasse 1 | Waterdicht (3000 mm) en winddicht, getapete naden | 50 mm genaaide veiligheidstapes met reflecterende materialen | Geen buitenbeennaad | 2 zijzakken en 1 achterzak met sleutel | Elastiek in de taille met trekkoord | Verstelbare enkelverstellers | Polyester met PU-coating | De fabrikant garandeert de reflecterende eigenschappen volgens de EN-norm voor 25 wasbeurten! | Dit is een artikel over persoonlijke beschermingsmiddelen (PBM's). In overeenstemming met EU-verordening 2016/425 over persoonlijke beschermingsmiddelen is een EU-conformiteitsverklaring van de fabrikant verplicht. Deze verstrekken wij u graag op verzoek.

Price	1	10
from	18,63	16,82	16,09



YK461 | HVS461/2/3 **Hi-Vis Waterproof Over-Trousers**

100% Polyester
S, M, L, XL, XXL, 3XL
YOKO

BLACK HI-VIS ORANGE HI-VIS ORANGE/NAVY HI-VIS YELLOW HI-VIS YELLOW/NAVY NAVY

Geel en oranje met hoge zichtbaarheid. De combinatie van deze twee kleurtinten voldoet aan EN ISO20471: Klasse 1 Alle kleuren voldoen aan EN343 tegen slecht weer | Waterdicht Polyester met Oxford PU-coating |Twee 5 cm brede reflecterende banden rond de onderbenen | Elastische tailleband | Gestikte en getapete naden | Drukknopen onderaan voor aanpassing | De producent staat garant voor 25 wasbeurten bij 40 ° C volgens de Europese normen | Dit is een artikel over persoonlijke beschermingsmiddelen (PBM's). In overeenstemming met EU-verordening 2016/425 over persoonlijke beschermingsmiddelen is een EU-conformiteitsverklaring van de fabrikant verplicht. Deze verstrekken wij u graag op verzoek.

Price	1	10
from	24,01	21,39	20,01



RT508 | R508X **Heavy Duty Prism PU Safe & Dry Trouser with Recycled Backing**

Buitenlaag: 100% Polyurethan, Voering: 100% Polyester
S, M, L, XL, XXL, 3XL
240 g/m² Result Genuine Recycled

FLUORESCENT ORANGE/BLACK

Buitenkant: 240 gm², 100% polyurethaan, Achterkant: 100% gerecycleerd polyester | EN ISO 20471:2013+A1:2016 klasse 1 | RIS-3279-TOM: ISSUE 2:2019 klasse 1 | EN343 3:1 Waterdicht 5000 mm, ademend 1000 mvp en winddicht | Zacht en soepel gevoel, zwaardere stof | Contrasterende panelen uit gaas voor en achter voor ademend vermogen | Witte gerecycleerde achterkant | Waterdichte gelaste naden | Bedrukte veiligheidsbanden op het been | Kliksluiting op enkels | Elastiek in de taille | Ophanglus | Klaar om te merken | Gemaakt van 8 plastic flessen (1 liter) | Gerecycleerd materiaal aan de achterkant gemaakt van milieuvriendelijke materialen uit gerecycleerde plastic flessen en industrieel afvalmateriaal | Gerecycleerde dozen en biologisch afbreekbare zakken | Dit is een artikel over persoonlijke beschermingsmiddelen (PBM). In overeenstemming met EU-verordening 2016/425 over persoonlijke beschermingsmiddelen is een EU-conformiteitsverklaring van de fabrikant verplicht. We geven je deze graag op verzoek.

Price	1	10
from	39,20	36,18	34,73

*Prijzen waren bij het ter perse gaan nog niet beschikbaar.





YK018T | HV018T **Hi-Vis Cargo Trousers With Knee Pad Pockets**

80% Polyester / 20% Katoen

Taille: 28, 30, 32, 34, 36, 38, 40, 42, 44, 46, 48 Inch / Lengte: 31 (normaal), 33 (long)

340 g/m² YOKO

BLACK | HI-VIS ORANGE | HI-VIS YELLOW | NAVY

Hi Vis Yellow & Hi Vis Orange Conform EN ISO20471: 2013 Klasse 1 en Black & Navy zorgen voor een beter zicht | Reflecterende banden met een breedte van 5 cm - 3M ™ Scotchlite ™ | 2 reflecterende banden rond elk been | Tailleband met 5 riemlussen en knoopsluiting | Ritssluiting aan de voorkant | Cargozakken op het been | Kniezakken met verborgen toegang | Opgestikte achterzak met knoopsluiting | Taille 28 alleen in lengte 31 beschikbaar | De fabrikant garandeert de norm volgens EN-norm voor 25 wascycli! | Dit is een artikel over persoonlijke beschermingsmiddelen (PBM's). In overeenstemming met EU-verordening 2016/425 over persoonlijke beschermingsmiddelen is een EU-conformiteitsverklaring van de fabrikant verplicht. Deze verstrekken wij u graag op verzoek.

Price	1	📦	10 📦
from	58,83	52,37	49,03







RY9321 | HV9321 **Trousers Enix**

80% Polyester / 20% Katoen, Binnen: 100% Polyester

38, 40, 42, 44, 46, 48, 50, 52, 54, 56, 58, 60 (DE)

Roly Workwear

GARDEN GREEN 52/FLUOR YELLOW 221 | LEAD 23/FLUOR YELLOW 221 | NAVY BLUE 55/FLUOR ORANGE 223 | NAVY BLUE 55/FLUOR YELLOW 221 | RED 60/FLUOR YELLOW 221

Gevoerde lange broek, hi-vis met meerdere zakken | Gecombineerd in twee kleuren en met reflecterende banden | Contrasterende, fluorescerende details op de zakken | Fleecevoering | Verstelbare elastische tailleband op de rug | Dubbel voorvak | Twee achterzakken met flap en klittenbandsluiting | Twee zijzakken met flap en klittenbandsluiting | CE-gecertificeerd volgens de standaarden: EN ISO 13688:2013 en EN ISO 20471:2013/A1:2016, klasse I: 55221 - 55223 - 52221 - 23221 | Dit is een artikel over persoonlijke beschermingsmiddelen (PBM's). In overeenstemming met EU-verordening 2016/425 over persoonlijke beschermingsmiddelen is een EU-conformiteitsverklaring van de fabrikant verplicht. Deze verstrekken wij u graag op verzoek.

Price	1	📦	10 📦
from	40,15	35,91	34,56







RT327 | R327X **Safety Cargo Trouser**

80% Polyester / 20% Katoen

XS, S, M, L, XL, XXL, 3XL, 4XL / Lengte: 32 (81 cm)

280 g/m² Result SafeGuard

FLUORESCENT ORANGE | FLUORESCENT YELLOW

Gedeeltelijk elastische tailleband met riemlussen | Rits aan de voorkant met knoopsluiting | Comfortabele tailleband aan de achterkant | Liniaalzak | Steekzakken aan de voorkant en ritszakken | Zwarte contrast panelen | Bar tack stress punten | Reflecterende beenbanden | Zijvakken | Zakken voor kniebeschermers | Hamerlus | Weggesneden label | EN20471:2013 Klasse 2 | De fabrikant garandeert de reflecterende eigenschappen volgens de EN-norm voor 25 wasbeurten! | Dit is een artikel over persoonlijke beschermingsmiddelen (PBM's). In overeenstemming met EU-verordening 2016/425 over persoonlijke beschermingsmiddelen is een EU-conformiteitsverklaring van de fabrikant verplicht. Deze verstrekken wij u graag op verzoek.

Price	1	📦	10 📦
from	52,39	48,28	46,34







RT328 | R328X **Safety Cargo Shorts**

80% Polyester / 20% Katoen

XS, S, M, L, XL, XXL, 3XL, 4XL

280 g/m² Result SafeGuard

FLUORESCENT ORANGE | FLUORESCENT YELLOW

Gedeeltelijk elastische tailleband met riemlussen | Rugpatch & zakken voor liniaal | Zwarte contrast panelen | Bar tack stress punten | Reflecterende beenbanden | Zijvakken | Steekzakken aan de voorkant en ritszakken | Hamerlus | Katoenen keperstof | Weggesneden label | EN20471:2013 Class 1 | De fabrikant garandeert de reflecterende eigenschappen volgens de EN-norm voor 25 wasbeurten! | Dit is een artikel over persoonlijke beschermingsmiddelen (PBM's). In overeenstemming met EU-verordening 2016/425 over persoonlijke beschermingsmiddelen is een EU-conformiteitsverklaring van de fabrikant verplicht. Deze verstrekken wij u graag op verzoek.

Price	1	📦	10 📦
from	41,87	38,60	37,03



Atlantis







AT123 | WORS **Workout Beanie Recycled**

100% Polyester

One Size

Atlantis Headwear

BLACK | ORANGE FLUO | YELLOW FLUO

Beanie met omslag gemaakt van gerecycleerd polyestergaren | Voelt zacht aan, dubbel gelaagde stof en platte machinale afwerking | Reflecterende band op manchet voor hoge zichtbaarheid

Price	1		10
from	10,04	8,35	7,74

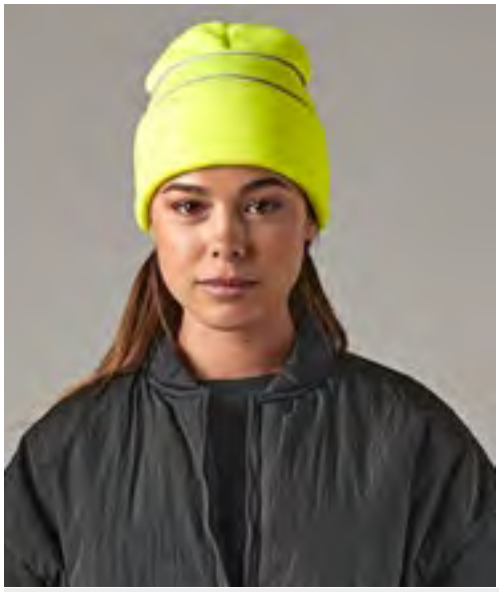

Beechfield
ORIGINAL HEADWEAR



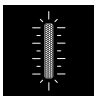

CB42 | B42 **Enhanced-Viz Beanie**

100% Acryl

One Size

Beechfield

BLACK | FLUORESCENT ORANGE | FLUORESCENT YELLOW

Zacht aanvoelend acryl | Verbeterde zichtbaarheid reflecterende strepen | Dubbellaags gebreid | Manchet design

Price	1		10
from	6,29	5,93	5,30



Result SAFE GUARD

Result HEADWEAR







RH35 | RC035X **High Vis Cap**

100% Nylon

One Size

220 g/m² Result SafeGuard

BLACK | FLUORESCENT ORANGE | FLUORESCENT YELLOW | NAVY

6 vlakken | Laag profiel | Niet-ondersteunde frontpanelen | Voorgebogen klep met 6 stiksels | 3M ™ Scotchlite ™ reflecterende materialen rond de piek- en achterverstelling | 3M ™ label genaaid aan dop | Gestikte oogjes | Gemakkelijk los te scheuren reflecterende maatregelaar | |

Price	1		10
from	12,46	11,01	10,58



korntex







Subli

KX054 | KXPCAP58 **Adult Premium Hi-Vis Cap Nice**

100% Polyester

One Size

120 g/m² Korntex

BLACK | NAVY | ROYAL BLUE | SIGNAL ORANGE | SIGNAL YELLOW

Pet met vijf panelen voor een hoge zichtbaarheid | Zoomnaden met zilveren reflecterende polyester rand | Twee reflecterende segmenten aan elke kant | Verstelbaar met klittenband aan de achterkant | Voorgevormde piek met reflecterende rand | Lucht gaten | Afdrukbaar gebied op het voorhoofd

Price	1		10
from	6,92	6,03	5,78



korntex







Subli

KX058 | KXCAP58 **Adult Basic Hi-Vis Cap Montpelier**

100% Polyester

One Size

120 g/m² Korntex

SIGNAL ORANGE | SIGNAL YELLOW

Pet met vijf panelen voor een hoge zichtbaarheid | Zoomnaden met zilveren reflecterende polyester rand | Verstelbaar met klittenband aan de achterkant | Voorgevormde piek met reflecterende rand | Lucht gaten | Afdrukbaar gebied op het voorhoofd

Price	1		10
from	5,98	5,20	5,01

*Prijzen waren bij het ter perse gaan nog niet beschikbaar.

AANWIJZINGEN

Wasvoorschriften in combinatie met een bedrukking of borduring
De was instructies in het kledingstuk zijn speciaal voor dit product. Mocht u deze gaan bedrukken of borduren dan dient u zelf een eigen was instructie toe te voegen bij het product.

Kleuren, maten en wasvoorschrift
Namen van kleuren en maten in onze catalogus zijn zo als ze lijken en niet onderworpen aan de verwachtingsnormen van een consument. Dit betekend dat b.v. Fabrikant A t shirt maat XL een geheel ander pasvorm kan hebben als het XL t shirt van Fabrikant B. Ook kan er een verschil zijn binnen het merk ontstaan qua maten en kleur. b.v. een Polo en een t shirt kunnen wel dezelfde maat hebben maar de afmeting kan anders zijn i.v.m. vorm en soort stof wat gebruikt word. Unisex producten van dezelfde fabrikant zijn ook anders gesneden dan de dames en heren t shirt. Het spreekt vanzelf dat damesoverhemden anders dan de corresponderende heren overhemden gesneden zijn. De kleur komt anders over bij verschillende producten binnen hetzelfde merk b.v. de kleur navy is anders gekleurd op een polo dan op een sweater omdat er een andere soort stof gebruikt word. De namen van de kleuren zijn dikwijls alleen een naam. Maar zelfs met een kleur naam waarvan de meeste consumenten een idee hebben, zijn er vaak verschillen te constateren. Bv. appelgroen is voor de ene heel fel groen en voor de ander zacht groen. Ook dezelfde kleur naam van Fabrikant A en Fabrikant B kunnen totaal verschillend zijn. De kleuren in de kleurenbalk in onze catalogus is ook niet 100% vanwege papier druktechnische redenen. Wij adviseren u bij grote hoeveelheden textiel die u wilt bedrukken/borduren een sample mee te bestellen zodat u eerst deze kunt beoordelen. Wij willen u erop wijzen dat u eerst de textiel van katoen of katoen mix voor het dragen moet worden gewassen. Dit vanwege (hoewel volkomen onschadelijk) chemische residuen in de textiel kunnen achterblijven. En dit kan leiden tot chemische reacties, door b.v. transpiratie, UV stralen en wrijving op de huid. Voorvloeiende klachten zijn dus uitgesloten.

Verwijdering informatie Batterijen
In connection with the sale of batteries or the delivery of equipment that contains
In verband met de verkoop van batterijen of met de levering van apparatuur die batterijen bevatten, zijn wij verplicht om uw aandacht te vragen voor het volgende: U bent wettelijk verplicht om gebruikte batterijen in te leveren als eindgebruiker. U kunt batterijen die wij als nieuwe batterijen in het assortiment of hebben uitgeleverd aan u, kosteloos inleveren bij de verschillende inleverbakken in winkels e.d. De op de baterijen afgebeelde symbolen hebben devolgende betekenis: Het symbool van de doorgekruiste afvalbak geeft aan dat de batterij niet in het huishoudelijk afval moet worden gegooid.
Pb = Batterij bevat meer dan 0,004 procent lood
Cd = Batterij bevat meer dan 0,002 procent van de massa cadmium
Hg = Batterij meer dan 0,0005 procent kwik.
Let op de bovenstaande punten.

Ondergoed en sokken zijn van omruiling uitgesloten.
Hemden en blouses die niet meer in de originele verpakking zitten, kunnen niet teruggestuurd of omgeruild worden.
Parapluis met een lengte van meer dan 60 cm worden altijd in een aparte doos verzonden. Let op de extra vrachtkosten.
Maskers en hygiëne-producten mogen nooit geretourneerd of omgewisseld worden.

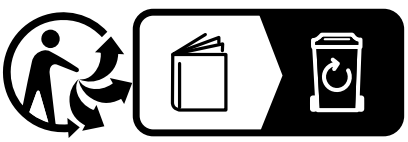


FRUIT OF THE LOOM

SOL'S
the fair spirit

B&C
COLLECTION

JustHoods
AWDis

GILDAN

TEE JAYS

RUSSELL
ATHLETIC

daiber

STEDMAN

Neutral
Certified Responsibility

Beechfield
ORIGINAL HEADWEAR

B&C
BE INSPIRED

mantis

BUILD YOUR BRAND

PREMIER

Result

REGATTA
PROFESSIONAL

SF
CLOTHING

ROLY

KUSTOM KIT

Atlantis

promodoro

HENBURY

STARWORLD

korntex

KARLOWSKY

CG

miners
mate

seidensticker

RUSSELL
COLLECTION

QUADRA

Westford Mill

HALFAR
Starke Taschen.

SPIRO

JHK
T-SHIRT

écologie.
by AWDis

HRM

FARE

BROOK
TAVERNER
SINCE 1932

ARTG

YOKO
HI-VIS

BURNSIDE

Result
core

Result
recycled

BagBase

bags2GO

EXNER
Mode mit System

So
DENIM
by AWDis

TOWEL
CITY

REGATTA
PROFESSIONAL

Result
WORK-GUARD

printwear®

Result
SAFE-GUARD

bargear

X.O
by promodoro

EXCD
by promodoro

brain
waves

TYTO
HAIR STITCHER

ROLY
WRK

Tiger
Cotton®

LINK
KITCHEN
WEAR

THE ONE
TOWELLING

NEO
BLU
PEOPLE IN MOTION

FAIR
TOWEL

ona
BY PREMIER

MARVELIS

QUIKFLIP

JERZEES.

MR. SOCKS

Callaway
APPAREL

TERRAX
WORKWEAR

Utopic

NEW MORNING
STUDIOS

l-merch

ASQUITH & FOX

TRI DRI

EECOFF
CORPORATE WEAR